



PREFEITURA MUNICIPAL DE TABOCAS DO BREJO VELHO

ESTADO DA BAHIA
CNPJ: 13.655.659/0001-28

RECIBO DE RETIRADA DE EDITAL PELA INTERNET TOMADA DE PREÇO Nº 003/2022

Razão Social: _____;
CNPJ Nº: _____;
Endereço: _____;
E-mail: _____;
Cidade: _____ Estado: _____;
Telefone: _____; E-mail: _____;
Pessoa para contato: _____;

Recebemos através de acesso a
pagina: <https://portaldatransparencia.tabocasdobrejoelho.ba.gov.br/licitacoes/>
nesta data copia do edital da licitação acima identificada.

Local: _____, _____ de _____ de 2022.

Assinatura

Senhor Licitante,

Visando a comunicação futura entre esta municipalidade e a sua empresa, solicito que Vossa Senhoria preencha o recibo de retirada do edital e remeta ao departamento de licitações o recibo **digitalizado** para o e-mail: licitacao@tabocasdobrejoelho.ba.gov.br

A não remessa do recibo exime o Setor de Licitações da comunicação de eventuais retificações ocorridas no instrumento convocatório bem como de quaisquer informações adicionais.



PREFEITURA MUNICIPAL DE TABOCAS DO BREJO VELHO

ESTADO DA BAHIA
CNPJ: 13.655.659/0001-28

EDITAL DE LICITAÇÃO

TOMADA DE PREÇO Nº 003/2022

Contratação de empresa do ramo pertinente para execução dos serviços Obras e Engenharia para pavimentação em TSD em diversas Ruas da Sede deste Município de Tabocas do Brejo Velho, estado da Bahia, relativo ao Convênio nº 307/2022 – CONDER.



PREFEITURA MUNICIPAL DE TABOCAS DO BREJO VELHO

ESTADO DA BAHIA
CNPJ: 13.655.659/0001-28

SUMÁRIO

1. PREÂMBULO
2. TIPO E REGIME DE LICITAÇÃO:
3. OBJETOS DA LICITAÇÃO
4. DAS CONDIÇÕES DE PARTICIPAÇÃO NA LICITAÇÃO
5. DO CREDENCIAMENTO
6. FORMAS DE APRESENTAÇÃO DOS ENVELOPES “1” e “2”
7. DOCUMENTOS DE HABILITAÇÃO
8. PROPOSTAS DE PREÇOS
9. DO PROCEDIMENTO:
10. CRITÉRIOS DE JULGAMENTO E ADJUDICAÇÃO:
11. PRAZO:
12. CONTRATO:
13. REAJUSTAMENTO DOS PREÇOS:
14. RECEBIMENTO DA OBRA OU SERVIÇOS:
15. VALOR E FONTE DOS RECURSOS:
16. MEDIÇÃO DOS SERVIÇOS:
17. PAGAMENTO, Conforme Art. 40, Inciso 13 da Lei Federal nº 8.666/93:
18. CONDIÇÕES PARA A EXECUÇÃO, ESPECIFICAÇÃO E NORMAS TÉCNICAS:
19. DA ANULAÇÃO E REVOGAÇÃO:
20. DAS SANÇÕES ADMINISTRATIVAS:
21. IMPUGNAÇÃO E RECURSOS:
22. DA RESCISÃO:
23. NOTIFICAÇÃO DO RESULTADO
24. DISPOSIÇÕES GERAIS:



PREFEITURA MUNICIPAL DE TABOCAS DO BREJO VELHO

ESTADO DA BAHIA
CNPJ: 13.655.659/0001-28

EDITAL DE LICITAÇÃO TOMADA DE PREÇO Nº 003/2022 PROCESSO ADMINISTRATIVO Nº 157/2022

1. PREÂMBULO:

1.1. MUNICIPIO DE TABOCAS DO BREJO VELHO, ESTADO DA BAHIA, por intermédio da Prefeitura Municipal de Tabocas do Brejo Velho através da CPL - Comissão Permanente de Licitação, designado pelo Portaria nº 003 de 26 de janeiro de 2022, torna público, para conhecimento dos interessados, que fará realizar procedimento licitatório, na modalidade “TOMADA DE PREÇO”, Tipo MENOR PREÇO GLOBAL, no dia 20/06/2022, às 10h:00min, conforme descrito neste Edital e seus anexos, de conformidade com as Leis Federais Nº 8.666/1993 e legislação vigente;

1.2. Esta licitação tem fundamentos legais na Lei nº 8.666, de 21 de junho de 1993 e alterações subsequentes;

1.3. Esta licitação foi regularmente autorizada pelo o Prefeito Municipal, após exame e aprovação pela Assessoria Jurídica da PREFEITURA, conforme artigo 38 § único da Lei nº 8.666/93.

OBS.: Em virtude da pandemia da COVID-19 ficam os interessados cientificados de que os seus respectivos representantes não poderão figurar no grupo de risco de infecção, podendo ser substituído por preposto ou procurador devidamente habilitado; os licitantes interessados em participar deverão fazer o uso obrigatório de máscaras, e só será permitida a participação de um representante por empresa no recinto da licitação. Será disponibilizado álcool gel (70° INPM) para todos os presentes; informamos que a organização do ambiente terá o afastamento mínimo de 2 (dois) metros de distância entre os presentes; informamos ainda que a higienização das áreas de acesso à sala onde a sessão ocorrerá serão intensificadas, além de higienização do próprio recinto, com especial atenção às superfícies mais tocadas (maçanetas, mesas, cadeiras, corrimões, etc.).

2. TIPO E REGIME DE LICITAÇÃO:

2.1. A presente licitação obedecerá ao tipo de MENOR PREÇO, sob o regime de execução INDIRETA, EMPREITADA POR PREÇO GLOBAL POR LOTE, conforme o inciso I do parágrafo 1º do artigo 45 e alínea “a” Inciso II do artigo 10 da Lei nº 8.666, de 21 de junho de 1993.

3. OBJETOS DA LICITAÇÃO:

3.1. O objeto da presente licitação é Contratação de empresa do ramo pertinente para execução dos serviços Obras e Engenharia para pavimentação em TSD em diversas Ruas da Sede deste Município de Tabocas do Brejo Velho, estado da Bahia, relativo ao Convênio nº 307/2022 – CONDER, conforme especificado no Projeto Básico – anexo I deste Edital, conforme descrições no Projeto básico que incluem Planilhas Orçamentárias, Cronograma Físico-Financeiro, Memorial Descritivos, partes integrantes deste Edital;

3.2. É de responsabilidade da LICITANTE, seguir o projeto básico, memorial descritivo e tudo o mais fornecido pelo Município, sendo que, o mesmo deverá obedecer, para a confecção dos mesmos, estritamente as normas da ABNT, assim como as boas práticas da construção civil, ficando, quanto a tais projetos, a responsabilidade técnica a cargo do mesmo;



PREFEITURA MUNICIPAL DE TABOCAS DO BREJO VELHO

ESTADO DA BAHIA
CNPJ: 13.655.659/0001-28

4. DAS CONDIÇÕES DE PARTICIPAÇÃO NA LICITAÇÃO:

4.1. Poderão participar desta licitação as empresas que atenderem as condições deste Edital e apresentarem proposta na data, prazo e local, indicado no aviso de licitação:

- 4.1.1. A empresa interessada em participar poderá encaminhar sua proposta à sede da licitante através de seu representante legal;
- 4.1.2. Qualquer manifestação em relação à presente licitação fica condicionada à apresentação de documento de identificação e instrumento público ou particular de procuração, com firma reconhecida, e, ainda, cópia do contrato social, em se tratando de dirigente, sócio, proprietário ou assemelhado da empresa e mais documentos constantes no Item 5 deste Edital;
- 4.1.3. A não apresentação ou incorreção do documento de que trata o subitem anterior não implicará na inabilitação da licitante, mas impedirá o representante de se manifestar e responder pela mesma;
- 4.1.4. Poderá estar presente mais de um representante autorizado de cada licitante, porém apenas um único participará dos trabalhos;
- 4.1.5. Não será admitida a participação de um mesmo representante para mais de uma empresa licitante.

4.2. Poderão participar desta licitação as empresas que:

- 4.2.1. Não estejam sob falência, concurso de credores, dissoluções, liquidações ou hajam sido suspensas de licitar no âmbito do Estado da Bahia e/ou declarada inidônea por Órgão Público Municipal, Estadual ou Federal;
- 4.2.2. Que detenham a atividade pertinente e compatível com o objeto desta Tomada de Preço;

4.3. Não poderão participar da presente licitação os interessados que se enquadrem nas seguintes hipóteses, a seguir elencadas:

- 4.3.1. Tenham sido declarados inidôneos para licitar ou contratar com a Administração Pública enquanto perdurarem os motivos determinantes da punição ou até que seja promovida a reabilitação perante a própria autoridade que aplicou a penalidade, que será concedida sempre que o contratado ressarcir a Administração pelos prejuízos resultantes e após decorrido o prazo da sanção aplicada com base no inciso anterior (inciso IV do art. 87 da lei 8.666/93, de 21 de junho de 1993);
- 4.3.2. Que em regime de consórcio, qualquer que seja sua forma de constituição, seja controladora, coligada ou subsidiária entre si;
- 4.3.3. Estrangeiras que não funcionem no País;

4.4. A participação na presente licitação fica condicionada ao atendimento a todas as exigências constantes deste Edital e seus anexos, correndo por conta das empresas interessadas todos os custos decorrentes da elaboração e apresentação de suas propostas, não sendo devida nenhuma indenização às licitantes pela realização de tais atos.

5. DO CREDENCIAMENTO:

5.1. **Para o Credenciamento, os documentos que devem vir fora do envelope:**



PREFEITURA MUNICIPAL DE TABOCAS DO BREJO VELHO

ESTADO DA BAHIA
CNPJ: 13.655.659/0001-28

5.1.1. Para as empresas interessadas em participar da presente licitação, será permitido apenas **01 (um) representante legal**, que será o único admitido a intervir em nome da empresa proponente, o qual deverá se apresentar para credenciamento junto ao Presidente da CPL, devidamente munido de **Carteira de Identidade (ou equivalente); Ato constitutivo, estatuto, ou contrato social em vigor; Certidão Simplificada da Junta Comercial; Cartão CNPJ e o documento que o credencie (conforme modelo ANEXO III ou procuração)** com poderes específicos e com “firma reconhecida”. Tal documentação deverá estar fora do envelope.

6. FORMAS DE APRESENTAÇÃO DOS ENVELOPES “1” e “2”:

6.1. Declarada aberta à sessão pelo Presidente da CPL, o(s) representante(s) da(s) licitante(s) entregarão **fora dos envelopes** a **Declaração dando ciência de que cumpre(m) plenamente os requisitos de habilitação (ANEXO V) e a declaração de conhecimento e enquadramento (ANEXO VII)** e entregarão os envelopes contendo os documentos de habilitação e proposta de preço, não sendo aceita a partir desse momento, a admissão de novos licitantes;

6.2. A Documentação de Habilitação e a Proposta de Preços deverão, ser apresentados em invólucros distintos e separados, endereçado ao Presidente da Comissão de Licitação, indicando clara e visivelmente o nome do licitante, nº do envelope, titulação do seu conteúdo, o número do Edital, dia e hora do certame e o nome do objeto da licitação;

6.3. Os envelopes “1” e “2” contendo respectivamente a Documentação de Habilitação e Proposta de Preços deverão ser entregues na data, horário e local indicados no preâmbulo deste edital, devidamente lacrados, constando da face de todos os seguintes dizeres:

ENVELOPE 1: DOCUMENTOS DE HABILITAÇÃO

PREFEITURA MUNICIPAL DE TABOCAS DO BREJO VELHO – BAHIA

TOMADA DE PREÇO Nº 003/2022

RAZÃO SOCIAL E Nº DO CNPJ DO LICITANTE

OBJETO: Contratação de empresa do ramo pertinente para execução dos serviços Obras e Engenharia para pavimentação em TSD em diversas Ruas da Sede deste Município de Tabocas do Brejo Velho, estado da Bahia, relativo ao Convênio nº 307/2022 – CONDER.

ENVELOPE 2: PROPOSTAS DE PREÇOS

PREFEITURA MUNICIPAL DE TABOCAS DO BREJO VELHO – BAHIA

TOMADA DE PREÇO Nº 003/2022

RAZÃO SOCIAL E Nº DO CNPJ DO LICITANTE

OBJETO: Contratação de empresa do ramo pertinente para execução dos serviços Obras e Engenharia para pavimentação em TSD em diversas Ruas da Sede deste Município de Tabocas do Brejo Velho, estado da Bahia, relativo ao Convênio nº 307/2022 – CONDER.

6.4. Todos os volumes deverão ter todas as folhas rubricadas e numeradas em ordem sequencial crescente, devendo conter na capa a titulação do conteúdo, o nome da firma licitante, nº do Edital e o nome do objeto em licitação;

6.5. As licitantes deverão apresentar os documentos estritamente necessários, evitando duplicidade e inclusão de documentos supérfluos ou dispensáveis;



PREFEITURA MUNICIPAL DE TABOCAS DO BREJO VELHO

ESTADO DA BAHIA
CNPJ: 13.655.659/0001-28

6.6. Os documentos exigidos deverão estar com prazo vigente e poderão ser apresentados em original, por qualquer processo de cópia autenticada em cartório competente ou publicação em órgão da Imprensa Oficial perfeitamente legível, sob pena de desclassificação;

6.7. É obrigatória a assinatura do representante da licitante, com reconhecimento de firma, na PROPOSTA COMERCIAL e nos ANEXOS II e VIII, sob pena de desclassificação.

7. DO CERTIFICADO DE REGISTRO CADASTRAL - CRC

7.1. O Certificado de Registro Cadastral deverá ser providenciado junto à Secretaria Municipal de Administração até o 3º (terceiro) dia útil anterior à data de recebimento das propostas;

7.2. As interessadas em inscrever-se para emissão do CRC deverão entregar os documentos citados abaixo no setor de Licitação e Contratos na sede da Prefeitura em dia de expediente das 08h00min às 12h00min.

7.3. **Documentos necessários para emissão do CRC:**

7.3.1. Registro comercial, no caso de empresa individual;

7.3.2. Ato constitutivo, estatuto ou contrato social em vigor, devidamente registrado, em se tratando de sociedades comerciais, e, no caso de sociedades por ações, acompanhado de documentos de eleição de seus administradores;

7.3.3. Prova de Inscrição no Cadastro Nacional de Pessoa Jurídica (CNPJ), atualizada com emissão, no máximo, de 30 (trinta) dias pela Internet a contar da data que deseja emitir o CRC;

7.4. Após o protocolo dos documentos, a administração analisará em até 24 (Vinte e quatro) horas os documentos apresentados, caso não haja nenhuma pendência posteriormente emitirá o CRC em favor do interessado com validade de 90 (noventa) dias;

7.5. A falta do referido Cadastro prévio impede a participação da Licitante interessada, conforme dispõe o art. 22, §2º da Lei nº 8.666/93.

8. DOCUMENTOS DE HABILITAÇÃO:

a) O envelope “1”, contendo a documentação relativa à Habilitação deverá conter obrigatoriamente, sob pena de inabilitação da licitante,

OBS: É recomendado a numeração sequencialmente da documentação conforme abaixo, para facilitar a conferência dos mesmos, na mesma ordem que se segue:

8.1. Habilitação Jurídica:

8.1.1. A documentação relativa à habilitação jurídica consistirá em:

I. **O Certificado de Registro Cadastral (C.R.C.)** compatível com o ramo do objeto da Licitação, emitido pela Prefeitura Municipal de Tabocas do Brejo Velho, com todas as condições exigidas para cadastramento até o terceiro dia anterior a data do recebimento das propostas, observada a necessária qualificação, dentro do prazo de validade.

II. **Cédula de identidade** dos sócios inclusive em caso de firma individual;

III. **Registro comercial**, no caso de empresa individual;



PREFEITURA MUNICIPAL DE TABOCAS DO BREJO VELHO

ESTADO DA BAHIA
CNPJ: 13.655.659/0001-28

-
- IV. **Ato constitutivo, estatuto ou contrato social em vigor**, devidamente registrado, em se tratando de sociedades comerciais, e, no caso de sociedades por ações, acompanhado de documentos de eleição de seus administradores;
 - V. Inscrição do ato constitutivo, no caso de sociedades civis, acompanhada de prova de diretoria em exercício;
 - VI. Decreto de autorização, em se tratando de empresa ou sociedade estrangeira em funcionamento no País, e ato de registro ou autorização para funcionamento expedido pelo órgão competente, quando a atividade assim o exigir.
 - VII. **Os documentos acima deverão estar acompanhados de todas as alterações ou da consolidação respectiva;**

8.2. **Regularidade Fiscal e Trabalhista:**

8.2.1. A documentação relativa à regularidade fiscal e trabalhista consistirá em:

- a) Prova de Inscrição no Cadastro Nacional de Pessoa Jurídica (CNPJ), atualizado com emissão, no máximo, de 30 (trinta) dias pela Internet;
- b) Prova de inscrição no cadastro de contribuintes **estadual** ou **municipal**, se houver, relativo ao domicílio ou sede do licitante, pertinente ao seu ramo de atividade e compatível com o objeto contratual;
- c) Prova de regularidade com a Fazenda Nacional, efetuada mediante apresentação de **certidão expedida conjuntamente pela Secretaria da Receita Federal do Brasil (RFB) e pela Procuradoria-Geral da Fazenda Nacional (PGFN)**, referente a todos os créditos tributários federais e à Dívida Ativa da União (DAU) inclusive os créditos tributários relativos às contribuições sociais (INSS) previstas nas alíneas "a", "b" e "c" do parágrafo único do art. 11 da Lei nº 8.212, de 24 de julho de 1991, às contribuições instituídas a título de substituição, e às contribuições devidas, por lei, a terceiros, inclusive inscritas em DAU (**Certidão Negativa de Débitos relativos a Créditos Tributários Federais e à Dívida Ativa da União CND ou CPEND**);
- d) Prova de regularidade de tributos e contribuições para com a **Fazenda Estadual**, expedido pela Secretaria da Receita Estadual, do domicílio ou sede do licitante, na forma da Lei;
- e) Prova de regularidade para com a **Fazenda Municipal**, mediante apresentação de Certidão de Regularidade Fiscal, expedida pela Secretaria da Fazenda Municipal, do domicílio ou sede do proponente;
- f) Prova de regularidade relativa à Seguridade Social e ao **Fundo de Garantia por Tempo de Serviço (FGTS)**, demonstrando situação regular no cumprimento dos encargos sociais instituídos por lei.
- g) Prova de inexistência de débitos inadimplidos perante a **Justiça do Trabalho**, mediante a apresentação de certidão negativa;

8.2.1.1. As microempresas e empresas de pequeno porte, por ocasião no presente certame, deverão apresentar toda documentação exigida para efeito de comprovação da regularidade fiscal, mesmo que essa apresente alguma restrição;



PREFEITURA MUNICIPAL DE TABOCCAS DO BREJO VELHO

ESTADO DA BAHIA
CNPJ: 13.655.659/0001-28

8.2.1.2. Havendo alguma restrição na comprovação da regularidade fiscal, será assegurado prazo de 05 dias úteis, cujo termo inicial corresponderá ao momento em que o proponente for declarado o vencedor do certame, prorrogáveis por igual período a critério da administração pública municipal, para a regularização da documentação, pagamento ou parcelamento do débito, e emissão das certidões negativas ou positivas com efeito de certidão negativa;

8.2.1.3. A não regularização da documentação no prazo previsto no subitem anterior implicará em decadência do direito à contratação, sem prejuízo das sanções previstas no art. 81 da Lei 8.666/93, sendo facultado à Administração convocar os licitantes remanescentes, na ordem de classificação, para a assinatura do contrato ou revogar a licitação.

8.3. Qualificação Técnica:

8.3.1. A documentação relativa à qualificação técnica limitar-se-á a:

- I. **Alvará de localização e funcionamento**, ou documento equivalente – emitido pelo Poder Executivo Municipal.
- II. Certidão de registro ou inscrição junto ao CREA/CAU, da Licitante, dentro do prazo de vigência e com jurisdição sobre a sede da licitante;
- III. Certidão de registro ou inscrição junto ao CREA/CAU, do responsável técnico da empresa licitante, dentro do prazo de vigência.
- IV. Comprovação da capacitação técnico-profissional, mediante a apresentação de Certidão de Acervo Técnico-CAT, expedida junto ao CREA/CAU, nos termos da legislação aplicável, em nome do profissional técnico indicado pela empresa licitante, como responsável pelos trabalhos a serem executados, que demonstre possuir Anotação de Responsabilidade Técnica – ART, **por execução de obras/serviços de características semelhantes ao objeto desta licitação**.
- V. O(s) responsável(is) técnico(s) deverão, obrigatoriamente, pertencer ao quadro permanente do licitante, na data prevista para a entrega da proposta. A comprovação do vínculo do(s) profissional(ais) qualificado(s) com a licitante poderá ser feita por meio de:
 - a) Na condição de empregado, por meio de cópia autenticada ou original da Carteira de Trabalho e Previdência Social - CTPS do profissional, Livro de Registro de Emprego, Contrato de Prestação de Serviço ou outro documento comprobatório de vínculo empregatício, previsto na legislação que rege a matéria.
 - b) No caso de profissional autônomo, por meio de cópia autenticada do Contrato ou Pré-Contrato de prestação de serviços, celebrado de acordo com a legislação civil comum.
 - c) No caso de sócio, por meio do Ato Constitutivo e alterações (Estatuto/Contrato Social etc.), bem ainda, com a Certidão de Registro do licitante no CREA/CAU onde deverá constar o nome do profissional indicado.
- VI. Demonstração de aptidão para desempenho de atividade pertinente e compatível em características e quantidades com o objeto da licitação (capacidade técnico-operacional), mediante a apresentação de atestado (s) de capacidade técnica, expedido(s) por pessoa jurídica de direito público ou privado, que comprove(m) experiência em serviços compatíveis em características e quantidades do objeto licitado.



PREFEITURA MUNICIPAL DE TABOCAS DO BREJO VELHO

ESTADO DA BAHIA
CNPJ: 13.655.659/0001-28

- VII. Apresentação de Declaração de Disponibilidade, de que o licitante fornecerá máquinas, materiais e todo o aparelhamento necessário para a realização da obra/serviço, podendo ser observado o Anexo IX do Edital;
- VIII. Apresentação de Declaração de Responsabilidade (acompanhada do Termo de Autorização/Anuência), de que manterá o(s) profissional(is) indicado(s) como responsável(eis) técnico(s), na direção e execução dos trabalhos no local da obra/serviços até a sua inteira conclusão, nos termos do inciso I, do § 1º, artigo 30, da Lei nº 8.666/93, podendo ser observado o Anexo X deste Edital.
- IX. O(s) responsável(is) técnico(s) indicado(s) pela proponente deverão assinar ou emitir, obrigatoriamente, sob pena de inabilitação técnica, o Termo de Autorização/Anuência contido na Declaração de Responsabilidades- Anexo X, ressalvada a hipótese de o(s) Responsável(eis) Técnico(s) referir-se à pessoa do seu representante legal.
- X. O(s) atestado(s) e certidão(ões) de capacidade técnica exigidos neste capítulo deverão constar, conforme o caso:
- a) Nome do Contratado e do Contratante;
 - b) Identificação do contrato (tipo ou natureza da obra/serviços);
 - c) Localização da obra/serviço;
 - d) Nome do Responsável Técnico;
 - e) Descritivos ou estar acompanhados das planilhas descritivas de quantitativos e qualitativos, evidenciando claramente os itens objeto da capacidade técnico-profissional.

§ 1º - É vedada a exigência de comprovação de atividade ou de aptidão com limitações de tempo ou de época ou ainda em locais específicos, ou quaisquer outras não previstas nesta Lei, que inibam a participação na licitação.

- XI. Declaração da própria empresa de que não existe em seu quadro de empregados, servidores públicos exercendo funções de gerência, administração ou tomada de decisão (**modelo – ANEXO IV**);
- XII. Declaração de que não possui em seu quadro de pessoal empregado (s) com menos de 18 anos, em trabalho noturno, perigoso ou insalubre e menor de 16 anos, em qualquer trabalho, salvo na condição de aprendiz, a partir de 14 anos, nos termos do art. 7º, XXXIII, da Constituição Federal e art. 27, V, da Lei 8666/93 (**modelo - ANEXO IV**);

a) A documentação relativa a qualificação técnica, será analisada pelo corpo técnico (setor de engenharia), desta prefeitura para auxílio à decisão da CPL.

8.4. **Qualificação Econômica - Financeira:**

8.4.1. A documentação relativa à qualificação econômico-financeira limitar-se-á a:

- I. Certidão negativa de falência ou recuperação judicial, ou liquidação judicial, ou de execução patrimonial, conforme o caso, expedida pelo distribuidor da sede do licitante, ou de seu domicílio, dentro do prazo de validade previsto na própria certidão, ou, na omissão desta, expedida a menos de 30 (trinta) dias contados da data da sua apresentação;
- II. Balanço patrimonial e demonstrações contábeis do último exercício social, já exigíveis e apresentados na forma da lei, que comprovem a boa situação financeira da empresa, vedada a sua substituição por balancetes ou balanços provisórios, podendo ser atualizados por



PREFEITURA MUNICIPAL DE TABOCAS DO BREJO VELHO

ESTADO DA BAHIA
CNPJ: 13.655.659/0001-28

índices oficiais quando encerrados há mais de 03 (três) meses da data de apresentação da proposta;

§ 1º - As empresas constituídas no exercício em curso deverão apresentar cópia do balanço de abertura ou cópia do livro diário contendo o balanço de abertura, inclusive com os termos de abertura e encerramento;

III. Apresentação dos índices limitar-se-á à demonstração da capacidade financeira do licitante com vistas aos compromissos que terá que assumir caso lhe seja adjudicado o contrato, vedada a exigência de valores mínimos de faturamento anterior, índices de rentabilidade ou lucratividade.

$$LG = \frac{\text{Ativo Circulante} + \text{Realizável a Longo Prazo}}{\text{Passivo Circulante} + \text{Passivo Não Circulante}}$$

$$SG = \frac{\text{Ativo Total}}{\text{Passivo Circulante} + \text{Passivo Não Circulante}}$$

$$LC = \frac{\text{Ativo Circulante}}{\text{Passivo Circulante}}$$

§ 4º - O licitante que apresentar índices econômicos iguais ou inferiores a 1 (um) em qualquer dos índices de Liquidez Geral, Solvência Geral e Liquidez Corrente deverá comprovar que possui capital mínimo ou patrimônio líquido equivalente a 10% (dez por cento) do valor total estimado da contratação pertinente.

IV. Garantia de Proposta:

a) Os licitantes obrigatoriamente deverão apresentar Garantia de proposta de 1% (Um por cento) do valor estimado da Licitação, sob pena de desclassificação, nas seguintes modalidades:

1 – Caução em dinheiro; no valor de R\$: **23.041,47** (Vinte e três mil quarenta e um reais e quarenta e sete centavos), depósito em conta corrente da Prefeitura;

2 – Seguro-garantia;

3 – Fiança bancária ou carta de crédito irrevogável, emitidas por entidades financeiras localizadas no Brasil ou estrangeiro, desde que aceitáveis pelo contratante. A garantia terá validade de no mínimo 60 (sessenta) dias contados do fim do prazo de validade da proposta.

8.5. Todas as licitantes deverão apresentar dentro do envelope nº 02, os documentos especificados para a participação nesta Tomada de Preço, deverão ser entregues numerados e de preferência sequencialmente, a fim de permitir celeridade na conferência e exame correspondentes:

8.6. Sob pena de inabilitação, todos os documentos apresentados para habilitação deverão estar:

8.6.1. Em nome da licitante e preferencialmente, com número do CNPJ e com endereço respectivo:



PREFEITURA MUNICIPAL DE TABOCAS DO BREJO VELHO

ESTADO DA BAHIA
CNPJ: 13.655.659/0001-28

- a) Se a licitante for a matriz, todos os documentos deverão estar em nome da matriz; ou,
- b) Se a licitante for a filial, todos os documentos deverão estar em nome da filial, exceto aqueles documentos que, pela própria natureza, comprovadamente, forem emitidos somente em nome da matriz;
- c) Os atestados de capacidade técnica / responsabilidade técnica poderão ser apresentados em nome e com CNPJ da matriz e/ou da (s) filial (is) da **licitante**.

8.6.2. Dados dos últimos 180 (cento e oitenta) dias até a data de abertura da sessão pública, quando não tiver prazo estabelecido pelo órgão competente expedidor.

- a) Não se enquadram no prazo de que trata o item anterior os documentos cuja validade é indeterminada, como é o caso dos atestados de capacidade / responsabilidade técnica.

8.7. Os documentos previstos neste Edital poderão ser autenticados pelo Presidente da CPL a partir do original até o momento da abertura da sessão; Caso dentro dos envelopes após o início da sessão, haja documentos cópias simples, o Presidente da CPL não autenticará documentos, sendo inabilitada a licitante que o apresentar;

8.8. Serão aceitas somente cópias legíveis;

8.9. Não serão aceitos documentos cujas datas estejam rasuradas;

8.10. O Presidente da CPL, reserva-se o direito de solicitar o original de qualquer documento, sempre que tiver dúvida e julgar necessário;

8.11. Os documentos necessários à habilitação poderão ser apresentados em original ou cópia autenticada por cartório competente ou por servidor designado, ou em publicação da imprensa oficial ou em cópias simples, desde que acompanhadas dos originais para conferência pela CPL;

8.12. Não serão aceitos protocolos de entrega ou solicitações de documento em substituição aos documentos requeridos no presente Edital e seus anexos;

8.13. Se a documentação de habilitação não estiver completa e correta ou contrariar qualquer dispositivo deste Edital e seus Anexos, o Presidente da CPL considerará o proponente inabilitado;

8.14. Poderá o Presidente da CPL declarar qualquer fato formal, desde que não implique desobediência à legislação e for evidente a vantagem para a Administração, devendo também, se necessário, promover diligência para dirimir a dúvida, cabendo, inclusive, estabelecer um prazo máximo de 48 horas para a solução;

8.15. Constatando através da diligência o não atendimento ao estabelecido, o Presidente da CPL considerará o proponente inabilitado e prosseguirá a sessão.

9. PROPOSTA DE PREÇOS:

9.1. A Proposta de Preços deverá ser apresentada rubricada e a última folha assinada e datada pelo representante legal da licitante, devidamente autorizado, em invólucro fechado, identificado com o nº 02, produzida em linguagem clara e objetiva, sem erros, rasuras ou entrelinhas, impressa por processo eletrônico ou datilografada, na forma do **ANEXO II. Juntamente a Proposta, a empresa deverá apresentar Declaração conforme ANEXO VIII deste Edital.** A Proposta deverá conter:



PREFEITURA MUNICIPAL DE TABOCAS DO BREJO VELHO

ESTADO DA BAHIA
CNPJ: 13.655.659/0001-28

a) Carta Proposta assinada pelo seu representante legal, devidamente autorizada, satisfazendo as condições do Edital, em papel timbrado, trazendo razão social, CNPJ, endereço da proponente e especificando:

- Nº da licitação, dia e hora de sua realização e identificação do objeto;
- Valor em reais, em algarismo;
- Prazo de execução do objeto a licitar (dias consecutivos);
- Prazo de validade da proposta não inferior a 60 (sessenta) dias;
- Preço em moeda corrente, incluindo todas as despesas, inclusive as legais e/ou adicionais, incidentes sobre prestações de serviços, **COM TETO MÁXIMO DE R\$: 2.304.147,88 (Dois milhões trezentos e quatro mil cento e quarenta e sete reais e oitenta e oito centavos)**, sendo que o valor apresentado não poderá ter mais de duas casas após a vírgula;

b) Planilha de preço parcial e total:

b.1) O preço para os serviços e fornecimento de material deverá ser apresentado em planilha, demonstrando claramente todos os custos que compõem o preço, conforme Planilha de Especificação de Serviços e Materiais e Planilha de execução, anexos do presente edital;

b.2) As planilhas e cronograma de cada Unidades deverá ser apresentadas em separados.

c) Cronograma Físico-Financeiro em conformidade ao Cronograma de Desembolso Máximo por Período apresentado pelo Município.

9.2. Em conformidade com a Resolução 218 da CONFEA, a planilha orçamentária e cronograma físico-financeiro devem ser assinados pelo responsável técnico da empresa, bem como pelo responsável legal pela proposta;

9.3. Todos os impostos, taxas e encargos inclusive trabalhistas e previdenciário incidente sobre os serviços propostos pela licitante, deverão estar incluídos no preço total da proposta.

10. DO PROCEDIMENTO:

10.1. Os invólucros contendo a documentação e Propostas serão recebidas no dia, hora e local indicado neste Edital, sendo que após a hora marcada nenhum invólucro será recebido pela Comissão, devendo neste caso a ocorrência ficar consignada em Ata;

10.2. A abertura dos invólucros, contendo a documentação para habilitação e as propostas de preços serão verificadas sempre em ato público previamente designado, do qual se lavrará Ata circunstanciada assinada pelos licitantes presentes e a Comissão;

10.3. Será inabilitada ou desclassificada a empresa que deixar de apresentar documento ou anexo exigido neste Edital, mesmo que na interpretação do licitante não tenha nada a ser declarado;

10.4. O Presidente submeterá todos os Invólucros à rubrica dos presentes, a seguir fará a abertura do invólucro de nº 01 que será rubricado e apreciado pelos licitantes e comissão;

10.5. O exame da Documentação sempre que possível, será realizado na sessão de abertura, pela Comissão de Julgamento. Estando todos os prepostos das licitantes presentes, o resultado do julgamento da habilitação será por comunicação direta, caso contrário, será publicado abrindo prazo recursal;



PREFEITURA MUNICIPAL DE TABOCAS DO BREJO VELHO

ESTADO DA BAHIA
CNPJ: 13.655.659/0001-28

10.6. A Comissão poderá também, segundo as circunstâncias, fazer a conferência e apreciação dos documentos de habilitação em sessão interna em data posterior à da sessão do recebimento e que, em estando presente todos os participantes, já ficará consignado em Ata, a data da sessão para divulgação do resultado do julgamento da habilitação, onde serão franqueados os documentos para análise dos participantes interessados. Sempre que não estiverem presentes todos os participantes, serão abertos prazo recursal e o resultado publicado na forma da lei;

10.7. Ao concorrente INABILITADO será devolvido o invólucro de nº 02, devidamente lacrado, contendo sua proposta de preço (após desistência expressa do direito de interpor recurso, ou transcorrido o prazo recursal ou após o julgamento do recurso). Esta devolução poderá ser efetuada diretamente ao licitante presente, ou através de remessa à empresa, devendo o contra recibo fazer parte integrante do processo licitatório. O registro desta entrega, por qualquer um dos meios, deverá ser consignado em Ata;

10.8. As propostas dos concorrentes HABILITADOS serão abertas em sessão pública, rubricadas pelos licitantes e Comissão, em horário e data previamente informados aos licitantes por meio de publicação na Imprensa Oficial ou comunicação direta aos licitantes. A cópia da publicação ou o contra recibo fará parte do processo licitatório. A conferência das propostas obedecerá ao disposto nos itens 9.5 e 9.6;

10.9. As Propostas que atenderem em sua essência aos requisitos do Edital serão verificadas quanto aos erros aritméticos para os preços, os quais serão corrigidos pela Comissão de Licitação da seguinte forma:

- a) Discrepância entre valores grafados em algarismos e por extenso se houver, prevalecerá o valor por extenso;
- b) Erros de transcrição das quantidades do projeto para a Proposta, o produto será corrigido devidamente, mantendo-se o preço unitário e corrigindo-se a quantidade e o preço total;
- c) Erro de multiplicação do preço unitário pela quantidade correspondente será retificado, mantendo-se o preço unitário e quantidade e corrigindo-se o produto;
- d) Erro de adição será retificado, conservando-se as parcelas corretas, trocando-se a soma.

10.10. O valor total dos serviços apresentados na Proposta será ajustado pela Comissão de Licitação do Município em conformidade aos procedimentos acima para correção de erros. O valor resultante constituirá o valor contratual. Se o licitante não aceitar as correções procedidas, sua Proposta será rejeitada;

10.11. Com exceção das alterações, entrelinhas ou rasuras feitas pela Comissão de Licitação do Município, necessárias para corrigir erros aritméticos cometidos pelos licitantes, não serão aceitas Propostas contendo borrões, emendas ou rasuras;

10.12. Se a proposta da firma vencedora sofrer correções pela Comissão de Licitação, e a critério da Comissão no interesse do Município, a mesma deverá apresentar nova planilha corrigida, mantendo os valores apurados pela Comissão, acompanhados do novo cronograma físico-financeiro compatível com a nova planilha corrigida. A vencedora terá um prazo de até 05 (cinco) dias úteis após a divulgação do resultado e decurso de prazo recursal, para reapresentação da Proposta à Comissão de Licitação. Esta Proposta após análise e rubrica fará parte integrante do



PREFEITURA MUNICIPAL DE TABOCAS DO BREJO VELHO

ESTADO DA BAHIA
CNPJ: 13.655.659/0001-28

processo licitatório. A proposta original com as correções em vermelho ficará no processo juntamente com a nova proposta corrigida;

10.13. Após decorrido o prazo recursal, referente ao julgamento das propostas, a empresa vencedora apresentará à CPL no prazo de até 05 (Cinco) dias úteis, as Composições de Preços Unitários de cada serviço constante de sua proposta para análise e conferência;

10.14. É facultada a Comissão ou autoridade superior, em qualquer fase da licitação, a promoção de diligência destinada a esclarecer ou a complementar a instrução do processo, vedada a inclusão posterior de documento ou informação que deveria constar originariamente da proposta;

10.15. Ultrapassada a fase de habilitação e aberta às propostas não cabem desclassificá-las por motivo relacionado com a habilitação, salvo em razão de fatos superveniente ou só conhecido após o julgamento;

10.16. Após a fase de habilitação não cabe desistência de proposta, salvo por motivo justo decorrente de fato superveniente e aceito pela Comissão;

10.17. Quando todas as propostas forem inabilitadas ou desclassificadas, a Administração poderá fixar às licitantes, prazo de 8 (oito) dias úteis para apresentação de outros documentos ou outras propostas, escoimadas das causas que redundaram na sua inabilitação ou desclassificação;

10.18. O processo licitatório só estará concluso para procedimento contratual após estarem cumpridas as exigências dos itens 9.12 e 9.13.

11. CRITÉRIOS DE JULGAMENTO E ADJUDICAÇÃO:

11.1. As Propostas de Preços serão analisadas, conferidas, corrigidas e classificadas por ordem crescente de valores corrigidos;

11.2. O julgamento das propostas será realizado em conformidade com o disposto no inciso I, parágrafo 1º, do artigo 45, e do artigo 48 da Lei nº 8.666/93, sendo desclassificadas:

- a) As propostas que não atendam às exigências desta Concorrência;
- b) A proposta com valor global superior ao limite estabelecido ou com preços manifestamente inexequíveis, assim considerados aqueles que não venham a ter demonstrado sua viabilidade através de documentação que comprove que os custos dos insumos são coerentes com os de mercado e que os coeficientes de produtividade são compatíveis com a execução do Objeto.

11.3. No caso de empate entre duas ou mais propostas a classificação se fará, obrigatoriamente, por sorteio, em ato público, para o qual todas as licitantes serão convocadas;

11.4. Para efeito do disposto no art. 44 e seguinte da Lei Complementar n. 123/2006, alterada pela Lei complementar 147/2014, será assegurada, como critério de desempate, preferência de contratação para as microempresas e empresas de pequeno porte;

11.4.1. Entende-se por empate aquelas situações em que as propostas apresentadas pelas microempresas e empresas de pequeno porte sejam iguais ou até 10 % superiores à proposta mais bem classificada;

11.4.2. Ocorrendo empate nos termos do subitem 11.4.1, a microempresa mais bem classificada poderá apresentar proposta de preço inferior àquela considerada vencedora do certame, situação em que será adjudicado em seu favor o objeto licitado;



PREFEITURA MUNICIPAL DE TABOCAS DO BREJO VELHO

ESTADO DA BAHIA
CNPJ: 13.655.659/0001-28

11.4.3. Não ocorrendo à contratação da microempresa ou empresa de pequeno porte, na forma do subitem anterior, serão convocadas, as remanescente que porventura se enquadrem na hipótese do subitem, na ordem classificatória, para o exercício do mesmo direito, dado prazo de 20 (vinte) minutos para a apresentação de proposta de preço inferior àquela considerada vencedora do certame;

11.4.4. No caso de equivalência dos valores apresentados pelas microempresas e empresas de pequeno porte que se encontrem no intervalo estabelecido no subitem 10.4.1, será realizado sorteio entre ela para que se identifique àquela que primeiro poderá apresentar melhor oferta;

11.4.5. No caso da não contratação nos termos previstos nos subitens 10.4.2 e 10.4.3, o objeto licitado será adjudicado em favor da proposta originalmente vencedora do certame;

11.4.6. O disposto no item 10.4 e respectivos subitens se aplicarão quando a melhor oferta inicial não tiver sido apresentada por microempresa ou empresa de pequeno porte;

11.4.7. A Comissão de Licitação fixará o resultado do julgamento das propostas no seu Quadro de Avisos localizado da Prefeitura Municipal, independente da divulgação legal já praticada.

11.5. O município adjudicará o objeto licitado e homologará o certame, através da pessoa do Sr. Prefeito Municipal ao participante cuja Proposta atende em sua essência aos requisitos do presente Edital e seu (s) anexo (s) e também for a de menor preço, após correções eventuais, desde que demonstrada sua viabilidade de execução e conforme o caso, após análise da composição dos preços unitários da empresa vencedora pela comissão de licitação;

11.6. Quando a empresa adjudicatária não assinar o Contrato no prazo e nas condições estabelecidas, a Administração poderá convocar as licitantes remanescentes, na ordem de classificação, para fazê-lo em igual prazo e nas mesmas condições propostas pela primeira classificada, ou revogar a licitação, independentemente da cominação prevista no artigo 81 da Lei nº 8.666/93.

12. DO PRAZO:

12.1. Para assinar o Contrato, o licitante vencedor deverá comparecer no Município para assinar o contrato e retirar o respectivo Instrumento dentro do prazo de 05 (cinco) dias consecutivos contados da notificação feita pela Comissão Permanente de Licitações do Município de Tabocas do Brejo Velho. Após assinatura do Contrato no prazo máximo de até 02 (dois) dias úteis, a CONTRATADA deverá entregar na CPL a ART- Anotação de Responsabilidade Técnica do responsável Técnico pela obra ou serviço de engenharia (Lei 5.194/66);

12.2. Para o Início do Objeto, o prazo contratual será contado em dias consecutivos a partir do dia da Assinatura do Contrato;

12.3. A Ordem de Serviço, deverá ser expedida pelo Excelentíssimo senhor Prefeito Municipal de Tabocas do Brejo Velho, mediante Certificação da apresentação da anotação da Responsabilidade Técnica (ART), junto a Comissão Permanente de Licitações;

12.4. Para a Conclusão dos Serviços, o objeto contratado deverá estar executado e concluído dentro do **prazo de 120 (Cento e vinte) dias**, contados a partir da expedição da Ordem de Serviço;

12.5. Da Prorrogação, o prazo contratual estabelecido poderá ser prorrogado dentro da vigência do prazo anterior, nas formas previstas na Lei nº 8.666, de 21/06/93;



PREFEITURA MUNICIPAL DE TABOCAS DO BREJO VELHO

ESTADO DA BAHIA
CNPJ: 13.655.659/0001-28

12.6. Do Recebimento dos Serviços, o recebimento dos serviços, após sua conclusão, obedecerá ao disposto no artigo 73 e 74 da Lei nº 8.666, de 21/06/93.

13. DO CONTRATO:

13.1. Do Contrato regulado pelas disposições deste Edital, decorrem as obrigações, direitos e responsabilidades das partes relativas aos serviços ou obra objeto desta licitação;

13.2. A adjudicação será efetuada mediante Contrato assinado com o Município, observando as condições estabelecidas neste Edital e as que constam da minuta do Contrato;

13.3. Garantia de execução contratual; será exigida única e exclusivamente do vencedor do certame e será **limitada a 5%** (cinco por cento) do valor do contrato;

13.4. Mediante Termo Aditivo aprovado pelo Prefeito Municipal poderão ser efetuados acréscimos ou supressões que se fizerem nos serviços até o limite de 25% (vinte e cinco por cento) do valor inicial atualizado do Contrato;

13.5. A licitante não poderá subcontratar total ou parcialmente o objeto contratado;

13.6. As alterações do valor do Contrato decorrentes de modificações de quantitativos e qualitativos, bem como as prorrogações de prazos serão formalizadas por lavratura de Termos Aditivos, os quais deverão ser aprovados pelo Prefeito Municipal;

13.7. O Município se reserva o direito de paralisar ou suspender em qualquer tempo a execução dos serviços mediante pagamento único e exclusivo dos serviços já realizados.

14. DO REAJUSTAMENTO DOS PREÇOS:

14.1. O preço em Real será considerado irrevogável para valores superiores aos originalmente propostos durante o ano de Contrato.

15. RECEBIMENTO DA OBRA OU SERVIÇOS:

15.1. Executado o Contrato, os serviços ou obra serão recebidos através de Termo Provisório e após, Definitivo, conforme segue:

- a) Provisoriamente pelo Responsável por seu acompanhamento e Fiscalização, mediante termo circunstanciado em até 15 dias do comunicado escrito da Contratada;
- b) Definitivamente por Comissão composta por Engenheiros designados pelo Município, mediante termo circunstanciado assinado pelas partes, após terem os serviços sido examinados e julgados em perfeitas condições técnicas, não excedendo o prazo de até 03 (três) meses contados do Recebimento;
- c) O Recebimento Provisório ou Definitivo não exclui a responsabilidade civil pela solidez e segurança do serviço ou obra, podendo ocorrer solicitações para correções de defeitos de execução que surgirem dentro dos limites de prazo de garantia estabelecido pela Lei.

16. VALOR E FONTE DOS RECURSOS:

16.1. O valor Total da Pavimentação, objeto deste Edital é de **R\$: 2.304.147,88 (Dois milhões trezentos e quatro mil cento e quarenta e sete reais e oitenta e oito centavos)**;



PREFEITURA MUNICIPAL DE TABOCAS DO BREJO VELHO

ESTADO DA BAHIA
CNPJ: 13.655.659/0001-28

16.2. As despesas decorrentes dos serviços contratados com base na presente licitação correrão à conta do Orçamento de 2022, na Dotação, sendo:

ORGÃO: 01	PREFEITURA MUNICIPAL DE TABOCAS DO BREJO VELHO	
UNIDADE: 02.05.000	Fonte	SECRETARIA M. DE INFRAESTRUTURA E SERVIÇOS PÚBLICOS.
PROJ/ATIV: 15.451.006.1013	9124	Construção; Reforma, Manut. Paviment. Asfáltica, Calçam./Paralelepípedos e Urbanização de Vias e Logradouros Zona Urbana e Zona Rural.
ELEMENTO: 3.3.9.0.51.00	OBRAS E INSTALAÇÕES.	

17. MEDIÇÃO DOS SERVIÇOS:

17.1. As medições dos serviços executados serão efetivadas preferencialmente de acordo com o cronograma físico-financeiro de obra. Todavia a primeira medição só será realizada depois de transcorrido um mês da expedição da Ordem de Serviço, e a última medição, após a conclusão do serviço ou da obra, independente do período mensal;

17.2. As medições dos serviços executados serão efetivadas por Engenheiro (s) Fiscal (is), designado (s) pelo Município de Tabocas do Brejo Velho;

17.3. Entre duas medições não poderá, decorrer menos de 30 (trinta) dias, exceto para a primeira medição e a última medição (Medição Final);

17.4. A medição final, bem como o Termo de Recebimento dos serviços ou da obra serão elaborados por Comissão composta por Engenheiros designados pelo Município, quando concluídos todos os serviços;

17.5. As medições acompanhadas de cronograma físico - financeiro devidamente atualizado, deverão ser encaminhadas pelo Eng.º Fiscal à Secretaria Municipal de Administração;

17.6. Qualquer alteração de quantitativos em relação aos previstos por ocasião da proposta deverá ser justificada pela Fiscalização e procedido ajuste ao Contrato, através de Termo Aditivo, para que se possa efetivar a medição do serviço.

18. DO PAGAMENTO:

18.1. O pagamento das medições será efetuado pelo Município de Tabocas do Brejo Velho, através de medições com base no cumprimento das etapas previstas no cronograma físico-financeiro apresentado pela contratada, acompanhadas da Nota Fiscal emitidas em nome do Município de Tabocas do Brejo Velho, devidamente atestadas pela Fiscalização do Município;

18.2. O pagamento da medição fica condicionado ao cumprimento das etapas previstas no cronograma físico-financeiro e ao atestado emitido pelo engenheiro do Município de que a parte medida está de acordo com as especificações contratadas, bem como com as normas gerais da construção civil, ABNT, etc, podendo o pagamento ficar suspenso no caso de serviços executados abaixo dos padrões mínimos de qualidade geralmente aceitos, até que seja promovida sua correção, acarretando também a suspensão, o não cumprimento das etapas de execução da obra, permanecendo a suspensão até o cumprimento da etapa;

18.3. O cronograma físico-financeiro apresentado pela Contratada deverá ser cumprido em todos os seus termos. Em caso de atraso, no primeiro mês, ensejará advertência pela fiscalização, sendo que no segundo mês de atraso, em não regularizando (o mês atual e o anterior), poderá ensejar suspensão do pagamento até sua conclusão, sem prejuízo da aplicação de 0,10% por dia de atraso, que será descontada do pagamento;



PREFEITURA MUNICIPAL DE TABOCAS DO BREJO VELHO

ESTADO DA BAHIA
CNPJ: 13.655.659/0001-28

18.4. Será observado o prazo de 30 (trinta) dias, para pagamento, contados a partir da data final do período de adimplemento de cada parcela;

18.5. Considera-se como data final do período de adimplemento de cada parcela, a data em que a medição é protocolada no Município;

18.6. Se por motivo não imputável à Contratada o pagamento da medição dos serviços de cada período ocorrer após o 30º (trigésimo) dia de sua realização, incidirá sobre o valor da mesma atualização financeira dos valores a serem pagos, desde a data final do período de adimplemento de cada parcela até a data do efetivo pagamento;

18.7. O pagamento da fatura fica condicionado à apresentação pela Contratada, dos seguintes documentos, conforme legislação vigente:

- a) Certidão de Registro de Contrato dos serviços ou obra no CREA;
- b) Matrícula/cadastro Específico da Obra no INSS, conforme o caso;
- c) Prova de Recolhimento do FGTS, relativo a todos os empregados da Contratada, correspondente ao mês da última competência vencida;
- d) Prova de Regularidade para com a Fazenda Federal, Estadual e Municipal do domicílio ou sede da Contratada, através de Certidões expedidas pelos órgãos competentes, que estejam dentro do prazo de validade expresso na própria certidão, composta de:
 - d1) Certidão de quitação de Tributos Federais, neles abrangidas as Contribuições Sociais, administrados pela Secretaria da Receita Federal;
 - d2) Certidão expedida pela SEFAZ, quando couber;
 - d3) Certidão expedida pela Prefeitura Municipal, quando couber;
- e) CRF - Certificado de Regularidade do FGTS;
- f) Prova de inexistência de débitos inadimplidos perante a Justiça do Trabalho, mediante a apresentação de certidão negativa.

18.8. A contratante reterá 11% (onze por cento) sobre o percentual estabelecido na Legislação em vigor e Instrução Normativa do INSS do valor bruto da Nota Fiscal ou Fatura de Prestação de Serviço e recolherá a importância retida até o dia 02 (dois) do mês subsequente ao da emissão da respectiva Nota Fiscal ou Fatura, em nome da contratada e em favor do Instituto Nacional de Seguridade Social – INSS, devendo ser especificado na Nota Fiscal, Fatura ou Recibo os valores referentes à material, equipamento ou serviço;

18.9. Na falta de discriminação do valor da parcela relativa à material, ou equipamento na Nota Fiscal, Fatura ou Recibo, a base de cálculo será o seu valor bruto;

18.10. Todas as deduções legais permitidas deverão ser devidamente comprovadas e estar consignada na Nota Fiscal, Fatura ou Recibo de forma discriminada;

18.11. O pagamento da última fatura não será considerado como aceitação definitiva do serviço ou obra e não isentará a Contratada das responsabilidades contratuais quaisquer que sejam.

19. CONDIÇÕES PARA A EXECUÇÃO, ESPECIFICAÇÃO E NORMAS TÉCNICAS:



PREFEITURA MUNICIPAL DE TABOCAS DO BREJO VELHO

ESTADO DA BAHIA
CNPJ: 13.655.659/0001-28

19.1. O objeto licitado deverá ser executado de acordo com o projeto básico, especificações e normas técnicas pertinentes;

19.2. A Contratada deverá fornecer equipamentos dos tipos, tamanhos e quantidades que venham a ser necessário para executar satisfatoriamente os serviços. A Fiscalização poderá ordenar a remoção e exigir a substituição de qualquer equipamento não satisfatório;

19.3. Todo pessoal da contratada deverá possuir habilidade e experiência para executar adequadamente os serviços que lhes forem atribuídos:

- a) O(s) profissional (is) indicado como responsável (is) técnico(s) item 7.3, deverá (ao) estar permanentemente na obra, admitindo-se a substituição por profissional de experiência equivalente ou superior, mediante justificativa da empresa e aprovação do Município conforme previsto no parágrafo 10, artigo 30 da Lei 8.666/93;
- b) A qualquer momento, devido a uma real necessidade levantada pela fiscalização, o Município poderá solicitar a mudança do Responsável Técnico da Obra.

19.4. Será de inteira responsabilidade da empresa Contratada, a sinalização da obra durante o período de execução;

19.5. Será de inteira responsabilidade da empresa Contratada quaisquer danos que venham a ocorrer ao Município ou a terceiros, decorrentes do não cumprimento do constante do item anterior, ou da própria execução dos serviços contratados;

19.6. Será de inteira responsabilidade de a empresa Contratada prover meios de segurança para os operários, equipe de fiscalização e visitantes credenciados pelo Município, no ambiente onde será realizado o serviço;

19.7. As normas, manuais, instruções e especificações vigentes no Município e as condições previstas neste Edital e seus anexos deverão ser obedecidas. Qualquer alteração na sistemática por elas estabelecida, com as respectivas justificativas técnicas, será primeiramente submetida à consideração do Município, a quem caberá decidir sobre a orientação a ser adotada;

19.8. A Contratada deverá manter no escritório da obra, à disposição da Fiscalização e sob sua responsabilidade um livro de ocorrência, Diário de Obra, com termo de abertura e encerramento, para que sejam devidamente anotadas todas as ocorrências e/ou solicitações referentes à obra, inclusive com visto da fiscalização e do engenheiro da construtora, responsável pela obra, sob pena de incorrer em sanção administrativa, prevista no item 20, deste edital:

- a) O livro de obras deverá conter três vias, sendo a 1ª destacada diariamente, pela fiscalização do Município, a 2ª via destacada pela empresa construtora, a 3ª via deverá permanecer fixada no livro, o qual deverá ser entregue ao Município, junto com a última medição.

19.9. A empresa contratada deverá manter as mesmas condições de habilitação e qualificação durante toda execução dos serviços ou obra;

19.10. Os serviços ou obra serão considerados concluídos depois de cumprida todas as exigências do projeto, bem como efetuada a limpeza geral e os reparos que a fiscalização julgar necessários.

20. DA ANULAÇÃO E REVOGAÇÃO:



PREFEITURA MUNICIPAL DE TABOCAS DO BREJO VELHO

ESTADO DA BAHIA
CNPJ: 13.655.659/0001-28

20.1. Por razões de interesses públicos, decorrente de fato superveniente devidamente comprovado, pertinente e suficiente para justificar tal conduta a Administração poderá revogar a presente licitação, devendo anulá-la por ilegalidade de ofício ou por provocação de terceiros, mediante parecer escrito e devidamente fundamentado;

20.2. A nulidade do procedimento licitatório induz à do contrato e não gera obrigação de indenizar, ressalvado o disposto no parágrafo único do artigo 59 da Lei nº 8.666/93;

20.3. No caso de desfazimento do processo licitatório, é assegurado o direito ao contraditório e à ampla defesa;

20.4. Em caso de revogação, os licitantes terão direito à devolução da Documentação e respectiva Proposta, mediante requerimento ao Presidente da Comissão Permanente de Licitações do Município.

21. DAS SANÇÕES ADMINISTRATIVAS:

21.1. Pela inexecução total ou parcial do objeto desta Licitação, a Administração da Prefeitura Municipal de Tabocas do Brejo Velho/BA, poderá garantir a defesa prévia, aplicar à licitante vencedora as seguintes sanções:

- a) Advertência;
- b) Multa de Até 5% do valor atualizado do Contrato;
- c) Suspensão temporária de participação em licitação e impedimento de contratar com a Administração, por prazo não superior a 02 (dois) anos;
- d) Declaração de inidoneidade para licitar ou contratar com a Administração Pública, enquanto perdurarem os motivos determinantes da punição, ou até que seja promovida a reabilitação perante o Município.

21.2. As sanções acima serão aplicadas nos seguintes casos:

- a) Por dia que exceder o prazo de conclusão dos serviços ou obra;
- b) Por dia de atraso no cumprimento das etapas do cronograma físico-financeiro;
- c) Não informar corretamente à Administração do Município, sobre o andamento dos serviços ou obra contratados;
- d) Dificultar os trabalhos de fiscalização dos serviços ou obra pelo Município;
- e) Não atender as recomendações da Fiscalização do Município;
- f) Não alocar profissional habilitado para execução do serviço ou obra.

21.3. A reabilitação da empresa será reconhecida, sempre que o contratado ressarcir a Administração pelos prejuízos resultantes, e após decorrido o prazo da sanção aplicada com base no inciso anterior.

22. IMPUGNAÇÃO E RECURSOS:

22.1. Qualquer cidadão é parte legítima para impugnar o presente Edital por irregularidade na aplicação da lei, devendo protocolar o pedido, junto à Comissão de Licitação, até o quinto dia útil que anteceder a data fixada para a abertura do (s) invólucro (s) de Habilitação, devendo a Administração julgar e responder à impugnação em até 3 (três) dias úteis, sem prejuízo da



PREFEITURA MUNICIPAL DE TABOCAS DO BREJO VELHO

ESTADO DA BAHIA
CNPJ: 13.655.659/0001-28

faculdade prevista no § 1º do art. 113, conforme previsto no parágrafo 1º, do artigo 41, da Lei nº 8.666/93;

22.2. Decairá do direito de impugnar os termos deste Edital, perante a Administração, a licitante que não o fizer até o segundo dia útil que anteceder a abertura do (s) invólucro (s) de habilitação e venha a apontar falhas ou irregularidades que o viciariam, hipótese em que tal comunicação não terá efeito de recurso;

22.3. A impugnação feita tempestivamente pela licitante não a impedirá de participar do processo licitatório até o trânsito em julgado da decisão a ela pertinente;

22.4. Em qualquer fase desta licitação caberá recurso, no prazo de 05 (cinco) dias úteis a contar da data da intimação do ato ou lavratura da ata, quando presentes todos os prepostos dos licitantes, ao ato em que foi adotada a decisão;

22.5. Os recursos serão dirigidos Município de Tabocas do Brejo Velho por intermédio da Comissão de Licitação, a qual poderá reconsiderar sua decisão, no prazo de 05 (cinco) dias úteis ou, nesse mesmo prazo, encaminhá-los, devidamente informados, para apreciação e decisão da autoridade superior, devendo neste caso a decisão ser proferida dentro do prazo de 05 (cinco) dias úteis, contado do recebimento do processo, sob pena de responsabilidade;

22.6. Interposto o recurso será comunicado aos demais licitantes que poderão impugná-lo no prazo de 05 (cinco) dias úteis;

22.7. Os recursos referentes aos atos de habilitação e julgamento das propostas terão efeitos suspensivos, podendo a autoridade competente, motivadamente e presente razões de interesse público, atribuir ao recurso interposto eficácia suspensivas aos demais recursos;

22.8. Não será conhecido o recurso cuja petição tenha sido apresentada fora do prazo e/ou subscrita por procurador não habilitado legalmente no processo para responder pela empresa;

22.9. Na contagem dos prazos será excluído o dia do início e incluído o dia do vencimento;

22.10. Nenhum prazo de recurso, representação ou pedido de reconsideração se inicia ou corre sem que os autos do processo estejam com vista franqueada aos interessados;

22.11. A parte que interpuser recurso por meio de e-mail, deverá providenciar a juntada da via original nos respectivos autos, no prazo de máximo de cinco dias, sob pena do não conhecimento deste.

23. DA RESCISÃO:

23.1. À critério do Município caberá rescisão contratual independentemente de interpelação judicial ou extrajudicial, quando a firma Contratada:

- a) Não cumprir quaisquer das obrigações contratuais;
- b) Paralisar os serviços ou obra, sem justa causa e prévia comunicação à Administração;
- c) Subcontratar total ou parcialmente o objeto contratado;
- d) Outros casos previstos na Lei nº 8.666, de 21 de junho de 1993.

23.2. No caso de rescisão unilateral, por inadimplência da firma Contratada, à mesma caberá receber o valor dos serviços no limite do que fora executado e sofrerá a perda da caução;



PREFEITURA MUNICIPAL DE TABOCAS DO BREJO VELHO

ESTADO DA BAHIA
CNPJ: 13.655.659/0001-28

23.3. No caso de rescisão bilateral, à firma Contratada caberá o valor dos serviços executados e a devolução dos valores caucionados;

23.4. Em qualquer das hipóteses suscitadas o Município não reembolsará ou pagará a firma Contratada qualquer indenização ou outros direitos a seus empregados por força da Legislação Trabalhista e da Previdência Social.

24. NOTIFICAÇÃO DO RESULTADO:

24.1. O resultado da licitação será publicado na imprensa oficial, salvo, se presentes todos os prepostos dos licitantes no ato em que foi adotada a decisão, quando poderá ser feita por comunicação direta aos interessados e lavrada em ata, conforme inciso I, parágrafo 1º, art. 109 da Lei 8.666/93.

25. DISPOSIÇÕES GERAIS:

25.1. O acolhimento para exame da Proposta e sua classificação não gera direito ao autor de qualquer delas na adjudicação do objeto licitado;

25.2. A licitante deverá arcar com todos os custos associados à Habilitação, e apresentação de sua Proposta. O Município em nenhuma hipótese será responsável por tais custos, quaisquer que sejam os procedimentos seguidos na licitação ou o resultado desta;

25.3. A licitante deverá examinar cuidadosamente todas as instruções, condições, projetos, Normas, especificações e Leis citadas neste Edital e seus anexos;

25.4. Qualquer pedido de esclarecimento em relação a eventuais dúvidas na interpretação do presente Edital e seus Anexos, deverá ser encaminhado, por escrito, a CPL, a Prefeitura Municipal de Tabocas do Brejo Velho, das 08:00 às 17:00h ou através do e-mail eletrônico licitacao@tabocasdobrejovalho.ba.gov.br, até 02 (dois) dias úteis antes da data de abertura do Edital;

25.5. Aos casos omissos aplicam-se às disposições constantes da Lei nº 8.666/93;

25.6. São partes integrantes, indissociáveis e atreladas ao conteúdo deste Edital:

ANEXO - I	Especificações técnicas (Cronograma Físico-Financeiro, Memorial Descritivo, plantas e planilha orçamentária);
ANEXO - II	Proposta de preços;
ANEXO - III	Modelo de carta de credenciamento;
ANEXO - IV	Modelo de declaração de fatos superveniente,
ANEXO - V	Modelo de declaração do cumprimento dos requisitos de habilitação;
ANEXO - VI	Modelo de atestado de capacidade técnica;
ANEXO - VII	Declaração de conhecimento e enquadramento
ANEXO- VIII	Modelo de declaração de elaboração independente de proposta
ANEXO- IX	Modelo de declaração de Disponibilidade
ANEXO- X	Modelo de Termo de Autorização/Anuência
ANEXO – XI	Modelo de Minuta de contrato

Tabocas do Brejo Velho - Bahia, 30 de maio de 2022.

Flávio da Silva Carvalho
Prefeito Municipal



PREFEITURA MUNICIPAL DE TABOCAS DO BREJO VELHO

ESTADO DA BAHIA
CNPJ: 13.655.659/0001-28

DEFINIÇÕES

Neste Edital da Licitação Ref.: TOMADA DE PREÇOS, os termos a seguir listados tem seus significados assim definidos:

Bens – São todos os materiais e os equipamentos que o Contratado esteja obrigado a fornecer para execução das obras e dos serviços de conformidade com o Contrato.

Canteiro de Obras – local integrante das Obras destinado à execução de processos mecânicos, elétricos, químicos ou biológicos.

Contratado – sociedade ou consórcio cuja Proposta para execução das Obras tenha sido aceita pelo Contratante.

Contratante – parte que, em nome da Administração Pública, contrata a execução das Obras pelo Contratado.

Contrato – ajuste entre Contratante e Contratado para execução das Obras.

Cronograma Físico-Financeiro – é o documento que apresenta a programação de todas as atividades de construção de uma determinada Obra, distribuídas em ordem sequencial e cronológica ao longo do período de construção e mostrando o prazo de duração de cada uma delas e os respectivos percentuais de execução física e financeira mensal.

Data de início das obras – data fixada nos Dados do Contrato para o início da execução das Obras. Esta data não coincidirá, necessariamente, com a data de posse do Local das Obras.

Data de Conclusão das Obras – é a data de conclusão das Obras, conforme certificado pelo Gerente do Projeto.

Data Prevista de Conclusão das Obras – é a data em que se espera que o Contratado deva concluir as Obras. A referida data consta dos Dados do Contrato podendo ser alterada, exclusivamente, a critério do Gerente do Contrato, mediante notificação de prorrogação de prazo ou de ordem de antecipação.

Defeito – qualquer parte da Obra executada em desacordo com o previsto no Contrato.

Desenhos – plantas, cálculos e outras informações fornecidas ou aprovadas pelo Gerente do Contrato para a execução do Contrato.

Dias – são dias corridos, dias úteis excluem fins de semana e feriados; e meses são meses corridos.



PREFEITURA MUNICIPAL DE TABOCAS DO BREJO VELHO

ESTADO DA BAHIA
CNPJ: 13.655.659/0001-28

Engenheiro Residente do Contratado – é o representante credenciado do Contratado, com função executiva no canteiro de obras, durante todo o decorrer dos trabalhos, e autorizado a receber e cumprir as decisões do Gerente do Contrato.

Equipamento – máquinas e veículos do Contratado utilizados, temporariamente, no Local das Obras para execução das Obras.

Especificações – Especificação Técnica da Obra incluída no Contrato além de qualquer modificação ou acréscimo feito ou aprovado pelo Gerente do Contrato.

Gerente do Contrato – pessoa designada nos Dados do Contrato (ou pessoa competente indicada pelo **Contratante** para atuar em substituição ao Gerente do Contrato), responsável pela supervisão da execução das Obras e pela administração do Contrato (ou qualquer outra pessoa indicada pela Contratante e notificada ao **Contratado**, para atuar como Gerente do Contrato).

Local das Obras – área destinada à execução das Obras e descrita nos Dados do Contrato.

Materiais – suprimentos, incluindo perecíveis, utilizados pelo Contratado e incorporados às Obras.

Obras – conjunto dos serviços e edificações cuja execução, instalação ou construção encontra-se descrita no Contrato, conforme definido nos Dados do Contrato.

Obras Provisórias – obras ou serviços de caráter provisório, projetados, executados e/ou instalados pelo **Contratado**, necessários à execução e/ou instalação das Obras.

Período de Correção dos Defeitos – é o período a partir da Data Prevista de Conclusão estabelecido nos Dados do Contrato, durante o qual a Contratante ainda poderá notificar a existência de Defeitos a serem corrigidos pela Contratada.

Regime de Execução – é o tipo de contrato mediante o qual serão executadas e pagas as Obras, que poderá ser:

- **Empreitada por Preço Global** – é o contrato no qual os pagamentos são efetuados contra o progresso da execução da Obra, segundo os percentuais definidos para as atividades constantes do **Cronograma de Atividades (Físico-Financeiro)**, consistente com o Plano de Trabalho e compreende a construção, a montagem e a execução da Obra; inclui um preço global para o conjunto dos serviços, subdividido em percentuais a serem pagos contra a conclusão de cada uma das diversas atividades programadas, servindo, ainda, para qualificar Variações e Eventos Passíveis de Compensação; ou

- **Empreitada por Preço Unitário** – é o contrato no qual os pagamentos são efetuados contra o progresso da Obra segundo medições das quantidades



PREFEITURA MUNICIPAL DE TABOCAS DO BREJO VELHO

ESTADO DA BAHIA
CNPJ: 13.655.659/0001-28

efetivamente executadas, multiplicados os quantitativos medidos pelos preços unitários constantes da **Planilha de Quantidades**, que é a Planilha contendo a relação de todos os itens de serviços e de materiais incluídos na Obra, para os quais o Contratado cotou seus preços unitários. A Planilha de Quantidades devidamente preenchida, corrigida e assinada pelo Contratado fará parte integrante do Contrato.

Relatório de Inspeção ao Local das Obras – aquele constante dos documentos de licitação, contendo informações reais e pareceres a respeito das condições do solo na superfície e no subsolo do Local das Obras.

Serviços Adicionais – conjunto de serviços não previstos originalmente, sujeitos à remuneração calculada com base na utilização efetiva de pessoal, de material e de equipamento do Contratado.

Subcontratado – pessoa jurídica que mantenha um Contrato com o Contratado para a execução de parte das Obras.

Termo de Recebimento (Provisório ou Definitivo) – certificado emitido pelo Gerente do Contrato atestando a conclusão e o recebimento, parcial ou total, das Obras pelo Contratante, em caráter provisório ou definitivo.

Valor do Contrato – montante descrito na Notificação de Adjudicação do Contratante e depois ajustado de acordo com as disposições do Contrato.

Variação – instrução, por escrito, do Gerente do Contrato que modifique as Obras.



PREFEITURA MUNICIPAL DE TABOCAS DO BREJO VELHO

ESTADO DA BAHIA
CNPJ: 13.655.659/0001-28

Prefeitura Municipal de TABOCAS - BA.

PROJETO BÁSICO DE PAVIMENTAÇÃO

2022



PREFEITURA MUNICIPAL DE TABOCAS DO BREJO VELHO

ESTADO DA BAHIA
CNPJ: 13.655.659/0001-28

ANEXO I - PROJETO BÁSICO

1. DEMANDANTES

1.1. O Município de Tabocas do Brejo Velho, através da Secretaria Municipal de Infraestrutura.

2. JUSTIFICATIVA:

2.1. É necessidade desta Secretaria Municipal de Infraestrutura a realização de Benfeitorias nos principais imóveis deste Município.

2.2. Diante do exposto acima resta demonstrado o interesse público pela Obra pretendida, e que toda a contratação deve ser precedida de um prévio procedimento Licitatório, é necessidade urgente à realização de recuperação de calçamento.

2.3. Informamos que a necessidade é para receber com a melhor estrutura possível aos usuários das.

3. OBJETO:

3.1. É Contratação de empresa do ramo pertinente para execução dos serviços Obras e Engenharia para pavimentação em TSD em diversas Ruas da Sede deste Município de Tabocas do Brejo Velho, estado da Bahia, relativo ao Convênio nº 307/2022 – CONDER, conforme especificado no Projeto Básico – anexo I, conforme condições, quantidades e exigências estabelecidas neste instrumento e seus anexos.

4.2. Os quantitativos e respectivos códigos dos itens são os discriminados no anexo das Planilhas.

3.4. O regime de execução do contrato será o de empreitada por preço global.

3. DA FUNDAMENTAÇÃO LEGAL:

3.1. A modalidade utilizada para a licitação será Tomada de Preços, tipo Menor Preço, POR MEIO DE EMPREITADA GLOBAL, em conformidade com a Lei nº 8.666/1993, Lei Complementar nº 123, de 14.12.2006, Lei Complementar nº 147, de 07.08.2014, Lei Complementar nº 155/2016, de 27.10.2016, respectivas alterações, demais normas pertinentes e pelas condições estabelecidas no presente Edital, e respectivos Anexos.

4.3. Os serviços serão prestados na forma de EXECUÇÃO INDIRETA, em regime de empreitada global de material e mão de obra sem prejuízo do disposto no parágrafo 1º, do artigo 65, da lei 8.666/93.

4. DA CLASSIFICAÇÃO DO OBJETO E FORMA DE SELEÇÃO DO FORNECEDOR:

4.1. Trata-se de obra, a ser contratada mediante licitação, na modalidade Tomada de preços, onde vencerá o Certame quem atender as condições preestabelecidas.

5. DO LOCAL PARA EXECUÇÃO DOS SERVIÇOS:

5.1. Fica estabelecido que os serviços objeto desta licitação devam ser executados de acordo com a necessidade;



PREFEITURA MUNICIPAL DE TABOCCAS DO BREJO VELHO

ESTADO DA BAHIA
CNPJ: 13.655.659/0001-28

5.2. O objeto deverá ser executado no local indicado, cabendo à empresa contratada, o fornecimento de equipamentos, ferramentas, materiais e mão de obra necessária à execução do objeto/obra, e, em conformidade com o respectivo projeto básico, planilha quantitativa / orçamentária e cronograma em anexos.

6. REQUISITOS DA CONTRATAÇÃO:

- 6.1. Conforme constante no memorial descritivo.
- 6.2. Declaração do licitante de que tem pleno conhecimento das condições necessárias para o cumprimento do contrato.
- 6.3. As obrigações da Contratada e Contratante estão previstas neste no memorial descritivo, somam-se a estas as seguintes exigências:
 - 6.3.1. Registro da empresa no CREA ou CAU;
 - 6.3.2. Registro do profissional responsável pela execução no CREA ou CAU;
 - 6.3.3. Comprovação de CAPACIDADE TÉCNICO PROFISSIONAL comprovado através da apresentação CAT - Certidão de acervo técnico acompanhada de seu respectivo atestado, em nome do profissional que será o responsável técnico, contendo os serviços e nas quantidades mínimas constantes no memorial descritivo;
- 6.4. Os documentos descritos acima estarão especificados claramente no Edital, no tocante a documentação de habilitação.

7. MODELO DE EXECUÇÃO DO OBJETO:

- 7.1. A execução do objeto seguirá às normas vigentes e ao memorial descritivo anexo.
- 7.2. A execução dos serviços será iniciada em até 05 (cinco) dias após a emissão da ordem de serviço, cujas etapas observarão o cronograma físico financeiro.

8. MODELO DE GESTÃO DO CONTRATO E CRITÉRIOS DE MEDIÇÃO:

- 8.1. Para a perfeita execução dos serviços, a Contratada deverá disponibilizar os materiais, equipamentos, ferramentas e utensílios necessários promovendo sua substituição quando necessário.

9. OBRIGAÇÕES DA CONTRATANTE:

- 9.1. Exigir o cumprimento de todas as obrigações assumidas pela Contratada, de acordo com as cláusulas contratuais e os termos de sua proposta;
- 9.2. Exercer o acompanhamento e a fiscalização dos serviços, por servidor ou comissão especialmente designada, anotando em registro próprio as falhas detectadas, indicando dia, mês e ano, bem como o nome dos empregados eventualmente envolvidos, encaminhando os apontamentos à autoridade competente para as providências cabíveis;
- 9.3. Notificar a Contratada por escrito da ocorrência de eventuais imperfeições, falhas ou irregularidades constatadas no curso da execução dos serviços, fixando prazo para a sua correção, certificando-se de que as soluções por ela propostas sejam as mais adequadas;
- 9.4. Pagar à Contratada o valor resultante da prestação do serviço, conforme cronograma físico-financeiro;



PREFEITURA MUNICIPAL DE TABOCAS DO BREJO VELHO

ESTADO DA BAHIA
CNPJ: 13.655.659/0001-28

9.5. Efetuar as retenções tributárias devidas sobre o valor da fatura de serviços da Contratada, em conformidade com o Anexo XI, Item 6 da IN SEGES/MP nº 5/2017;

9.6. Não praticar atos de ingerência na administração da Contratada, tais como:

9.6.1. Exercer o poder de mando sobre os empregados da Contratada, devendo reportar-se somente aos prepostos ou responsáveis por ela indicados, exceto quando o objeto da contratação previr o atendimento direto;

9.6.2. Direcionar a contratação de pessoas para trabalhar nas empresas Contratadas;

9.6.3. Promover ou aceitar o desvio de funções dos trabalhadores da Contratada, mediante a utilização destes em atividades distintas daquelas previstas no objeto da contratação e em relação à função específica para a qual o trabalhador foi contratado;

9.6.4. Considerar os trabalhadores da Contratada como colaboradores eventuais do próprio órgão ou entidade responsável pela contratação, especialmente para efeito de concessão de diárias e passagens.

9.7. Fornecer por escrito as informações necessárias para o desenvolvimento dos serviços objeto do contrato;

9.8. Realizar avaliações periódicas da qualidade dos serviços, após seu recebimento;

9.9. Cientificar o órgão de representação judicial da Advocacia-Geral da União para adoção das medidas cabíveis quando do descumprimento das obrigações pela Contratada;

9.10. Arquivar, entre outros documentos, de projetos, "as built", especificações técnicas, orçamentos, termos de recebimento, contratos e aditamentos, relatórios de inspeções técnicas após o recebimento do serviço e notificações expedidas;

9.11. Exigir da Contratada que providencie a seguinte documentação como condição indispensável para o recebimento definitivo de objeto, quando for o caso:

9.11.1. "as built", elaborado pelo responsável por sua execução;

9.11.2. comprovação das ligações definitivas de energia, água, telefone e gás;

9.11.4. carta "habite-se", emitida pela prefeitura;

9.11.5. certidão negativa de débitos previdenciários específicos para o registro da obra junto ao Cartório de Registro de Imóveis;

9.11.6. a reparação dos vícios verificados dentro do prazo de garantia do serviço, tendo em vista o direito assegurado à Contratante no art. 69 da Lei nº 8.666/93 e no art. 12 da Lei nº 8.078/90 (Código de Defesa do Consumidor).

9.12. Fiscalizar o cumprimento dos requisitos legais, quando a contratada houver se beneficiado da preferência estabelecida pelo art. 3º, § 5º, da Lei nº 8.666, de 1993.

10. OBRIGAÇÕES DA CONTRATADA:

10.1. Executar o contrato conforme especificações das Planilhas e de sua proposta, com a alocação dos empregados necessários ao perfeito cumprimento das cláusulas contratuais, além de fornecer e utilizar os materiais e equipamentos, ferramentas e utensílios necessários, na qualidade e quantidade mínimas especificadas das Planilhas e em sua proposta;



PREFEITURA MUNICIPAL DE TABOCCAS DO BREJO VELHO

ESTADO DA BAHIA
CNPJ: 13.655.659/0001-28

10.2. Reparar, corrigir, remover ou substituir, às suas expensas, no total ou em parte, no prazo fixado pelo fiscal do contrato, os serviços/obras efetuados em que se verificarem vícios, defeitos ou incorreções resultantes da execução ou dos materiais empregados;

10.3. Responsabilizar-se pelos vícios e danos decorrentes da execução do objeto, de acordo com os artigos 14 e 17 a 27, do Código de Defesa do Consumidor (Lei nº 8.078, de 1990), ficando a Contratante autorizada a descontar da garantia prestada, caso exigido no edital, ou dos pagamentos devidos à Contratada, o valor correspondente aos danos sofridos;

10.4. Utilizar empregados habilitados e com conhecimentos básicos do objeto a ser executado, em conformidade com as normas e determinações em vigor;

10.5. Vedar a utilização, na execução dos serviços, de empregado que seja familiar de agente público ocupante de cargo em comissão ou função de confiança no órgão Contratante, nos termos do artigo 7º do Decreto nº 7.203, de 2010;

10.6. A empresa contratada deverá entregar ao setor responsável pela fiscalização do contrato, até o dia trinta do mês seguinte ao da prestação dos serviços, os seguintes documentos:

- 1) prova de regularidade relativa à Seguridade Social;
- 2) certidão conjunta relativa aos tributos federais e à Dívida Ativa da União;
- 3) certidões que comprovem a regularidade perante as Fazendas Estadual, Distrital e Municipal do domicílio ou sede do contratado;
- 4) Certidão de Regularidade do FGTS – CRF; e 5) Certidão Negativa de Débitos Trabalhistas – CNDT, conforme alínea "c" do item 10.2 do Anexo VIII-B da IN SEGES/MP n. 5/2017;

10.7. Responsabilizar-se pelo cumprimento das obrigações previstas em Acordo, Convenção, Dissídio Coletivo de Trabalho ou equivalentes das categorias abrangidas pelo contrato, por todas as obrigações trabalhistas, sociais, previdenciárias, tributárias e as demais previstas em legislação específica, cuja inadimplência não transfere a responsabilidade à Contratante;

10.8. Comunicar ao Fiscal do contrato, no prazo de 24 (vinte e quatro) horas, qualquer ocorrência anormal ou acidente que se verifique no local dos serviços;

10.9. Assegurar aos seus trabalhadores ambiente de trabalho, inclusive equipamentos e instalações, em condições adequadas ao cumprimento das normas de saúde, segurança e bem-estar no trabalho;

10.10. Prestar todo esclarecimento ou informação solicitada pela Contratante ou por seus prepostos, garantindo-lhes o acesso, a qualquer tempo, ao local dos trabalhos, bem como aos documentos relativos à execução do empreendimento;

10.11. Paralisar, por determinação da Contratante, qualquer atividade que não esteja sendo executada de acordo com a boa técnica ou que ponha em risco a segurança de pessoas ou bens de terceiros;

10.12. Promover a guarda, manutenção e vigilância de materiais, ferramentas, e tudo o que for necessário à execução dos serviços, durante a vigência do contrato;



PREFEITURA MUNICIPAL DE TABOCCAS DO BREJO VELHO

ESTADO DA BAHIA
CNPJ: 13.655.659/0001-28

10.13. Promover a organização técnica e administrativa dos serviços, de modo a conduzi-los eficaz e eficientemente, de acordo com os documentos e especificações que integram este Projeto Básico, no prazo determinado;

10.14. Conduzir os trabalhos com estrita observância às normas da legislação pertinente, cumprindo as determinações dos Poderes Públicos, mantendo sempre limpo o local dos serviços e nas melhores condições de segurança, higiene e disciplina;

10.15. Submeter previamente, por escrito, à Contratante, para análise e aprovação, quaisquer mudanças nos métodos executivos que fujam às especificações do memorial descritivo;

10.16. Não permitir a utilização de qualquer trabalho do menor de dezesseis anos, exceto na condição de aprendiz para os maiores de quatorze anos; nem permitir a utilização do trabalho do menor de dezoito anos em trabalho noturno, perigoso ou insalubre;

10.17. Manter durante toda a vigência do contrato, em compatibilidade com as obrigações assumidas, todas as condições de habilitação e qualificação exigidas na licitação;

10.18. Cumprir, durante todo o período de execução do contrato, a reserva de cargos prevista em lei para pessoa com deficiência ou para reabilitado da Previdência Social, bem como as regras de acessibilidade previstas na legislação, quando a contratada houver se beneficiado da preferência estabelecida pela Lei nº 13.146, de 2015;

10.19. Guardar sigilo sobre todas as informações obtidas em decorrência do cumprimento do contrato;

10.20. Arcar com o ônus decorrente de eventual equívoco no dimensionamento dos quantitativos de sua proposta, inclusive quanto aos custos variáveis decorrentes de fatores futuros e incertos, tais como os valores providos com o quantitativo de vale transporte, devendo complementá-los, caso o previsto inicialmente em sua proposta não seja satisfatório para o atendimento do objeto da licitação, exceto quando ocorrer algum dos eventos arrolados nos incisos do § 1º do art. 57 da Lei nº 8.666, de 1993;

10.21. Cumprir, além dos postulados legais vigentes de âmbito federal, estadual ou municipal, as normas de segurança da Contratante;

10.22. Prestar os serviços dentro dos parâmetros e rotinas estabelecidos, fornecendo todos os materiais, equipamentos e utensílios em quantidade, qualidade e tecnologia adequadas, com a observância às recomendações aceitas pela boa técnica, normas e legislação;

10.23. Realizar a transição contratual com transferência de conhecimento, tecnologia e técnicas empregadas, sem perda de informações, podendo exigir, inclusive, a capacitação dos técnicos da contratante ou da nova empresa que continuará a execução dos serviços;

10.24. Manter os empregados nos horários predeterminados pela Contratante;

10.25. Apresentar à Contratante, quando for o caso, a relação nominal dos empregados que adentrarão no órgão para a execução do serviço;

10.26. Atender às solicitações da Contratante quanto à substituição dos empregados alocados, no prazo fixado pela fiscalização do contrato, nos casos em que ficar constatado descumprimento das obrigações relativas à execução do serviço, conforme descrito neste Projeto Básico;



PREFEITURA MUNICIPAL DE TABOCAS DO BREJO VELHO

ESTADO DA BAHIA
CNPJ: 13.655.659/0001-28

10.27. Manter preposto aceito pela Contratante nos horários e locais de prestação de serviço para representá-la na execução do contrato com capacidade para tomar decisões compatíveis com os compromissos assumidos;

10.28. Instruir os seus empregados, quanto à prevenção de incêndios nas áreas da Contratante;

10.29. Adotar as providências e precauções necessárias, inclusive consulta nos respectivos órgãos, se necessário for, a fim de que não venham a ser danificadas as redes hidrossanitárias, elétricas e de comunicação;

10.30. Providenciar junto ao CREA e/ou ao CAU-BR as Anotações e Registros de Responsabilidade Técnica referente ao objeto do contrato e especialidades pertinentes, nos termos das normas pertinentes (Leis ns. 6.496/77 e 12.378/2010);

10.31. Obter junto aos órgãos competentes, conforme o caso, as licenças necessárias e demais documentos e autorizações exigíveis, na forma da legislação aplicável;

10.32. Refazer, às suas expensas, os trabalhos executados em desacordo com o estabelecido no instrumento contratual, neste Projeto Básico e seus anexos, bem como substituir aqueles realizados com materiais defeituosos ou com vício de construção, pelo prazo de 05 (cinco) anos, contado da data de emissão do Termo de Recebimento Definitivo;

10.33. Comprovar a procedência legal dos produtos ou subprodutos florestais utilizados em cada etapa da execução contratual, nos termos do artigo 4º, inciso IX, da Instrução Normativa SLTI/MP nº 1, de 19/01/2010, por ocasião da respectiva medição, mediante a apresentação dos seguintes documentos, conforme o caso:

10.33.1. Responder por qualquer acidente de trabalho na execução dos serviços, por uso indevido de patentes registradas em nome de terceiros, por qualquer causa de destruição, danificação, defeitos ou incorreções dos serviços ou dos bens da Contratante, de seus funcionários ou de terceiros, ainda que ocorridos em via pública junto à obra;

10.34. Realizar, conforme o caso, por meio de laboratórios previamente aprovados pela fiscalização e sob suas custas, os testes, ensaios, exames e provas necessárias ao controle de qualidade dos materiais, serviços e equipamentos a serem aplicados nos trabalhos, conforme procedimento previsto neste Projeto Básico e demais documentos anexos;

10.35. No caso de execução de obra:

10.35.1. Cumprir o Acordo, Dissídio, Convenção Coletiva ou equivalente, relativo à categoria profissional abrangida no contrato bem como da legislação em vigor e não havendo na região Acordo, Dissídio ou Convenção Coletiva relativa à categoria profissional abrangida no contrato, garantir os direitos trabalhistas, fixado em regulamento de trabalho ou profissão de natureza similar da região mais próxima;

10.35.2. Aceitar que a Administração Pública não se vincula às disposições contidas em Acordos, Dissídios ou Convenções Coletivas que tratem de pagamento de participação dos trabalhadores nos lucros ou resultados da empresa contratada, de matéria não trabalhista, ou que estabeleçam direitos não previstos em lei, tais como valores ou índices obrigatórios de encargos sociais ou previdenciários, bem como de preços para os insumos relacionados ao exercício da atividade;



PREFEITURA MUNICIPAL DE TABOCAS DO BREJO VELHO

ESTADO DA BAHIA
CNPJ: 13.655.659/0001-28

10.35.3. Aceitar a rescisão do contrato por ato unilateral e escrito da contratante e a aplicação das penalidades cabíveis para os casos do não pagamento dos salários e demais verbas trabalhistas, bem como pelo não recolhimento das contribuições sociais, previdenciárias e para com o Fundo de Garantia do Tempo de Serviço (FGTS), em relação aos empregados da contratada que efetivamente participarem da execução do contrato;

10.35.4. Reconhecer sua responsabilidade exclusiva da contratada sobre a quitação dos encargos trabalhistas e sociais decorrentes do contrato;

10.35.5. Apresentar a comprovação, conforme solicitado pela contratada, do cumprimento das obrigações trabalhistas, previdenciárias e para com o FGTS, em relação aos empregados da contratada que efetivamente participarem da execução do contrato;

10.35.6. Aceitar, em caso de descumprimento da obrigação acima, a retenção do pagamento da fatura mensal, em valor proporcional ao inadimplemento, até que a situação seja regularizada e não havendo quitação das obrigações por parte da contratada no prazo de quinze dias, aceitar que contratante efetue o pagamento das obrigações diretamente aos empregados da contratada que tenham participado da execução dos serviços objeto do contrato;

10.35.7. Observar os preceitos da legislação sobre a jornada de trabalho, conforme a categoria profissional;

10.35.8. Subcontratar somente empresas que aceitem expressamente as obrigações estabelecidas na Instrução Normativa SEGES/MP nº 6, de 6 de julho de 2018.

10.35.9. Inscrever a Obra no Cadastro Nacional de Obras – CNO da Receita Federal do Brasil em até 30 (trinta) dias contados do início das atividades, em conformidade com a Instrução Normativa RFB nº 1845, de 22 de Novembro de 2018.

10.36. A participação na licitação ou a assinatura do contrato implica a concordância do licitante ou contratado com a adequação de todos os projetos anexos ao edital, de modo que eventuais alegações de falhas ou omissões em qualquer das peças, orçamentos, plantas, especificações, memoriais e estudos técnicos preliminares dos projetos não poderão ultrapassar, no seu conjunto, a dez por cento do valor total do futuro contrato, nos termos do art. 13, II do Decreto n. 7.983/2013;

10.37. Comprovar, ao longo da vigência contratual, a regularidade fiscal das microempresas e/ou empresas de pequeno porte subcontratadas no decorrer da execução do contrato, quando se tratar da subcontratação prevista no artigo 48, II, da Lei Complementar n. 123, de 2006;

10.38. Substituir a empresa subcontratada, no prazo máximo de trinta dias, na hipótese de extinção da subcontratação, mantendo o percentual originalmente subcontratado até a sua execução total, notificando o órgão ou entidade contratante, sob pena de rescisão, sem prejuízo das sanções cabíveis, ou a demonstrar a inviabilidade da substituição, hipótese em que ficará responsável pela execução da parcela originalmente subcontratada;

Responsabilizar-se pela padronização, pela compatibilidade, pelo gerenciamento centralizado e pela qualidade da subcontratação.

11. DA SUBCONTRATAÇÃO



PREFEITURA MUNICIPAL DE TABOCAS DO BREJO VELHO

ESTADO DA BAHIA
CNPJ: 13.655.659/0001-28

11.1. A subcontratação depende de autorização prévia da Contratante, a quem incumbe avaliar se a subcontratada cumpre os requisitos de qualificação técnica necessários para a execução do objeto.

11.1.1. No caso de obras, somente será autorizada a subcontratação de empresas que expressamente aceitem o cumprimento das cláusulas assecuratórias de direitos trabalhistas, previstas na Instrução Normativa SEGES/MP nº 6, de 6 de julho de 2018.

11.2. Em qualquer hipótese de subcontratação, permanece a responsabilidade integral da Contratada pela perfeita execução contratual, cabendo-lhe realizar a supervisão e coordenação das atividades da subcontratada, bem como responder perante a Contratante pelo rigoroso cumprimento das obrigações contratuais correspondentes ao objeto da subcontratação.

11.3. A licitante vencedora deverá subcontratar Microempresas e Empresas de Pequeno Porte, nos termos do art. 7º do Decreto nº 8.538, de 2015, no percentual mínimo de..... e máximo de , atendidas as disposições dos subitens acima, bem como as seguintes regras:

11.3.1. as microempresas e as empresas de pequeno porte a serem subcontratadas deverão ser indicadas e qualificadas pelos licitantes no momento da apresentação das propostas, com a descrição dos bens e serviços a serem fornecidos e seus respectivos valores;

11.3.2. no momento da habilitação e ao longo da vigência contratual, será apresentada a documentação de regularidade fiscal das microempresas e empresas de pequeno porte subcontratadas, sob pena de rescisão, aplicando-se o prazo para regularização previsto no § 1º do art. 4º do Decreto nº 8.538, de 2015;

11.3.3. a empresa contratada se comprometerá a substituir a subcontratada, no prazo máximo de trinta dias, na hipótese de extinção da subcontratação, mantendo o percentual originalmente subcontratado até a sua execução total, notificando o órgão ou entidade contratante, sob pena de rescisão, sem prejuízo das sanções cabíveis, ou a demonstrar a inviabilidade da substituição, hipótese em que ficará responsável pela execução da parcela originalmente subcontratada;

11.3.4. a exigência de subcontratação não será aplicável quando o licitante for:

11.3.4.1. microempresa ou empresa de pequeno porte;

11.3.4.2. consórcio composto em sua totalidade por microempresas e empresas de pequeno porte, respeitado o disposto no art. 33 da Lei nº 8.666, de 1993; e

11.3.4.3. consórcio composto parcialmente por microempresas ou empresas de pequeno porte com participação igual ou superior ao percentual exigido de subcontratação.

11.3.5. Não se admite a exigência de subcontratação para o fornecimento de bens, exceto quando estiver vinculado à prestação de serviços acessórios.

11.3.6. Os empenhos e pagamentos referentes às parcelas subcontratadas serão destinados diretamente às microempresas e empresas de pequeno porte subcontratadas.

12. ALTERAÇÃO SUBJETIVA:

12.1. É admissível a fusão, cisão ou incorporação da contratada com/em outra pessoa jurídica, desde que sejam observados pela nova pessoa jurídica todos os requisitos de habilitação exigidos na licitação original; sejam mantidas as demais cláusulas e condições do



PREFEITURA MUNICIPAL DE TABOCAS DO BREJO VELHO

ESTADO DA BAHIA
CNPJ: 13.655.659/0001-28

contrato; não haja prejuízo à execução do objeto pactuado e haja a anuência expressa da Administração à continuidade do contrato.

13. CONTROLE E FISCALIZAÇÃO DA EXECUÇÃO:

13.1. O acompanhamento e a fiscalização da execução do contrato consistem na verificação da conformidade da prestação dos serviços, dos materiais, técnicas e equipamentos empregados, de forma a assegurar o perfeito cumprimento do ajuste, que serão exercidos por um ou mais representantes da Contratante, especialmente designados, na forma dos arts. 67 e 73 da Lei nº 8.666, de 1993.

13.2. O representante da Contratante deverá ter a qualificação necessária para o acompanhamento e controle da execução dos serviços e do contrato.

13.3. A verificação da adequação da prestação do serviço deverá ser realizada com base nos critérios previstos neste Projeto Básico.

13.4. A fiscalização do contrato, ao verificar que houve subdimensionamento da produtividade pactuada, sem perda da qualidade na execução do serviço, deverá comunicar à autoridade responsável para que esta promova a adequação contratual à produtividade efetivamente realizada, respeitando-se os limites de alteração dos valores contratuais previstos no § 1º do artigo 65 da Lei nº 8.666, de 1993.

13.5. A conformidade do material/técnica/equipamento a ser utilizado na execução dos serviços deverá ser verificada juntamente com o documento da Contratada que contenha a relação detalhada dos mesmos, de acordo com o estabelecido neste Projeto Básico, informando as respectivas quantidades e especificações técnicas, tais como: marca, qualidade e forma de uso.

13.6. O representante da Contratante deverá promover o registro das ocorrências verificadas, adotando as providências necessárias ao fiel cumprimento das cláusulas contratuais, conforme o disposto nos §§ 1º e 2º do art. 67 da Lei nº 8.666, de 1993.

13.7. O descumprimento total ou parcial das obrigações e responsabilidades assumidas pela Contratada, sobretudo quanto às obrigações e encargos sociais e trabalhistas, ensejará a aplicação de sanções administrativas, previstas neste Projeto Básico e na legislação vigente, podendo culminar em rescisão contratual, conforme disposto nos artigos 77 e 87 da Lei nº 8.666, de 1993.

13.8. As atividades de gestão e fiscalização da execução contratual devem ser realizadas de forma preventiva, rotineira e sistemática, podendo ser exercidas por servidores, equipe de fiscalização ou único servidor, desde que, no exercício dessas atribuições, fique assegurada a distinção dessas atividades e, em razão do volume de trabalho, não comprometa o desempenho de todas as ações relacionadas à Gestão do Contrato.

13.9. No caso de serviços de engenharia, a fiscalização técnica dos contratos avaliará constantemente a execução do objeto aferindo da qualidade da prestação dos serviços, devendo haver o redimensionamento no pagamento com base nos indicadores estabelecidos, sempre que a CONTRATADA:

a) não produzir os resultados, deixar de executar, ou não executar com a qualidade mínima exigida as atividades contratadas; ou



PREFEITURA MUNICIPAL DE TABOCAS DO BREJO VELHO

ESTADO DA BAHIA
CNPJ: 13.655.659/0001-28

b) deixar de utilizar materiais e recursos humanos exigidos para a execução do serviço, ou utilizá-los com qualidade ou quantidade inferior à demandada.

13.10. Durante a execução do objeto, o fiscal técnico deverá monitorar constantemente o nível de qualidade dos serviços para evitar a sua degeneração, devendo intervir para requerer à CONTRATADA a correção das faltas, falhas e irregularidades constatadas.

13.11. O fiscal técnico deverá apresentar ao preposto da CONTRATADA a avaliação da execução do objeto ou, se for o caso, a avaliação de desempenho e qualidade da prestação dos serviços realizada.

13.12. Em hipótese alguma, será admitido que a própria CONTRATADA materialize a avaliação de desempenho e qualidade da prestação dos serviços realizada.

13.13. A CONTRATADA poderá apresentar justificativa para a prestação do serviço com menor nível de conformidade, que poderá ser aceita pelo fiscal técnico, desde que comprovada a excepcionalidade da ocorrência, resultante exclusivamente de fatores imprevisíveis e alheios ao controle do prestador.

13.14. Na hipótese de comportamento contínuo de desconformidade da prestação do serviço em relação à qualidade exigida, bem como quando esta ultrapassar os níveis mínimos toleráveis previstos nos indicadores, além dos fatores redutores, devem ser aplicadas as sanções à CONTRATADA de acordo com as regras previstas no ato convocatório.

13.15. O fiscal técnico poderá realizar avaliação diária, semanal ou mensal, desde que o período escolhido seja suficiente para avaliar ou, se for o caso, aferir o desempenho e qualidade da prestação dos serviços.

13.16. A conformidade do material a ser utilizado na execução dos serviços deverá ser verificada juntamente com o documento da CONTRATADA que contenha sua relação detalhada, de acordo com o estabelecido neste Projeto Básico e na proposta, informando as respectivas quantidades e especificações técnicas, tais como: marca, qualidade e forma de uso.

13.17. No caso de obras, cumpre, ainda, à fiscalização:

13.18.1. solicitar, mensalmente, por amostragem, que a contratada apresente os documentos comprobatórios das obrigações trabalhistas e previdenciárias dos empregados alocados na execução da obra, em especial, quanto:

13.19.1.1. ao pagamento de salários, adicionais, horas extras, repouso semanal remunerado e décimo terceiro salário;

13.20.1.2. à concessão de férias remuneradas e pagamento do respectivo adicional;

13.21.1.3. à concessão do auxílio-transporte, auxílio-alimentação e auxílio-saúde, quando for devido;

13.22.1.4. aos depósitos do FGTS; e

13.23.1.5. ao pagamento de obrigações trabalhistas e previdenciárias dos empregados dispensados até a data da extinção do contrato.

13.24.2. solicitar, por amostragem, aos empregados da contratada, que verifiquem se as contribuições previdenciárias e do FGTS estão ou não sendo recolhidas em seus nomes,



PREFEITURA MUNICIPAL DE TABOCAS DO BREJO VELHO

ESTADO DA BAHIA
CNPJ: 13.655.659/0001-28

por meio da apresentação de extratos, de forma que todos os empregados tenham tido seus extratos avaliados ao final de um ano da contratação, o que não impedirá que a análise de extratos possa ser realizada mais de uma vez em relação a um mesmo empregado;

13.25.3. oficiar os órgãos responsáveis pela fiscalização em caso de indício de irregularidade no cumprimento das obrigações trabalhistas, previdenciárias e para com o FGTS;

13.26.4. somente autorizar a subcontratação se as obrigações estabelecidas na Instrução Normativa SEGES/MP nº 6, de 6 de julho de 2018 forem expressamente aceitas pela subcontratada.

13.27. As disposições previstas nesta cláusula não excluem o disposto no Anexo VIII da Instrução Normativa SEGES/MP nº 05, de 2017, aplicável no que for pertinente à contratação.

14. DO RECEBIMENTO E ACEITAÇÃO DO OBJETO:

14.1. A emissão da Nota Fiscal/Fatura deve ser precedida do recebimento definitivo dos serviços, nos termos abaixo.

14.1.1. Ao final de cada etapa da execução contratual, conforme previsto no Cronograma Físico-Financeiro, a Contratada apresentará a medição prévia dos serviços executados no período, através de planilha e memória de cálculo detalhada.

14.1.2. Uma etapa será considerada efetivamente concluída quando os serviços previstos para aquela etapa, no Cronograma Físico-Financeiro, estiverem executados em sua totalidade.

14.1.3. A Contratada também apresentará, a cada medição, os documentos comprobatórios da procedência legal dos produtos e subprodutos florestais utilizados naquela etapa da execução contratual, quando for o caso.

14.2. O recebimento provisório será realizado pelo fiscal técnico, administrativo e setorial ou pela equipe de fiscalização após a entrega da documentação acima, da seguinte forma:

14.2.1. A contratante realizará inspeção minuciosa de todos os serviços executados, por meio de profissionais técnicos competentes, acompanhados dos profissionais encarregados pelo serviço, com a finalidade de verificar a adequação dos serviços e constatar e relacionar os arremates, retoques e revisões finais que se fizerem necessários.

14.2.1.1. Para efeito de recebimento provisório, ao final de cada período de faturamento, o fiscal técnico do contrato irá apurar o resultado das avaliações da execução do objeto e, se for o caso, a análise do desempenho e qualidade da prestação dos serviços realizados em consonância com os indicadores previstos, que poderá resultar no redimensionamento de valores a serem pagos à contratada, registrando em relatório a ser encaminhado ao gestor do contrato.

14.2.1.2. A Contratada fica obrigada a reparar, corrigir, remover, reconstruir ou substituir, às suas expensas, no todo ou em parte, o objeto em que se verificarem vícios, defeitos ou incorreções resultantes da execução ou materiais empregados, cabendo à fiscalização não atestar a última e/ou única medição de serviços até que sejam sanadas todas as eventuais pendências que possam vir a ser apontadas no Recebimento Provisório.

14.2.1.3. O recebimento provisório também ficará sujeito, quando cabível, à conclusão de todos os testes de campo e à entrega dos Manuais e Instruções exigíveis.



PREFEITURA MUNICIPAL DE TABOCAS DO BREJO VELHO

ESTADO DA BAHIA
CNPJ: 13.655.659/0001-28

14.2.1.4. A aprovação da medição prévia apresentada pela Contratada não a exime de qualquer das responsabilidades contratuais, nem implica aceitação definitiva dos serviços executados.

14.2.2. No prazo de até 15 dias corridos a partir do recebimento dos documentos da CONTRATADA, cada fiscal ou a equipe de fiscalização deverá elaborar Relatório Circunstanciado em consonância com suas atribuições, e encaminhá-lo ao gestor do contrato.

14.2.2.1. quando a fiscalização for exercida por um único servidor, o relatório circunstanciado deverá conter o registro, a análise e a conclusão acerca das ocorrências na execução do contrato, em relação à fiscalização técnica e administrativa e demais documentos que julgar necessários, devendo encaminhá-los ao gestor do contrato para recebimento definitivo.

14.2.2.2. Será considerado como ocorrido o recebimento provisório com a entrega do relatório circunstanciado ou, em havendo mais de um a ser feito, com a entrega do último.

14.2.2.2.1. Na hipótese de a verificação a que se refere o parágrafo anterior não ser procedida tempestivamente, reputar-se-á como realizada, consumando-se o recebimento provisório no dia do esgotamento do prazo.

14.3. No prazo de até 10 (dez) dias corridos a partir do recebimento provisório dos serviços, o Gestor do Contrato deverá providenciar o recebimento definitivo, ato que concretiza o ateste da execução dos serviços, obedecendo as seguintes diretrizes:

14.3.1. Realizar a análise dos relatórios e de toda a documentação apresentada pela fiscalização e, caso haja irregularidades que impeçam a liquidação e o pagamento da despesa, indicar as cláusulas contratuais pertinentes, solicitando à CONTRATADA, por escrito, as respectivas correções;

14.3.2. Emitir Termo Circunstanciado para efeito de recebimento definitivo dos serviços prestados, com base nos relatórios e documentações apresentadas; e

14.3.3. Comunicar a empresa para que emita a Nota Fiscal ou Fatura, com o valor exato dimensionado pela fiscalização.

14.4. O recebimento provisório ou definitivo do objeto não exclui a responsabilidade da Contratada pelos prejuízos resultantes da incorreta execução do contrato, das garantias concedidas e das responsabilidades assumidas em contrato e por força das disposições legais em vigor (Lei nº 10.406, de 2002).

15. DO PAGAMENTO:

15.1. Os pagamentos serão realizados, obedecida às medições realizadas e aprovadas pela Contratante de acordo com os serviços efetivamente executados, obedecendo ao cronograma físico-financeiro e ao respectivo faturamento com apresentação da nota fiscal, onde serão discriminados os serviços executados e atesto emitido por servidor municipal designado para a fiscalização da execução dos serviços, obedecidas às condições estabelecidas no Contrato e no Edital e seus anexos.

15.2. O pagamento da primeira fatura/nota fiscal somente poderá ocorrer após a comprovação da realização dos serviços determinados no cronograma-físico-financeiro e mediante apresentação dos seguintes documentos;



PREFEITURA MUNICIPAL DE TABOCAS DO BREJO VELHO

ESTADO DA BAHIA
CNPJ: 13.655.659/0001-28

a) Registro da obra no CREA/BA;

b) Matrícula da obra no INSS;

c) Relação dos Empregados - RE.

15.3. O pagamento do valor faturado deverá ser efetuado no máximo 30 (trinta) dias após o certidão da Comissão de Fiscalização na Nota Fiscal de serviços executados.

15.4. Para efetivação dos pagamentos, a Contratada deverá apresentar juntamente com os documentos aludidos no item anterior as seguintes certidões: Certidões de Regularidade junto a Fazenda Federal e Dívida Ativa da União, Estadual e Municipal, bem como INSS, FGTS e CNDT, aprovadas pela Comissão de Fiscalização, as quais deverão ser juntadas aos autos do processo próprio.

15.5. Poderá ser retido o pagamento de qualquer fatura, no todo ou em parte, nos casos de trabalhos defeituosos ou débitos da Contratada para com a Contratante, bem como enquanto durar a falta de comprovação por parte da Contratada, da respectiva matrícula junto à Seguridade Social e a da correspondente comprovação dos encargos sociais pertinentes à obra.

15.6. Nenhum pagamento será efetuado à Contratada enquanto pendente de liquidação qualquer obrigação financeira que lhe tenha sido imposta em virtude de penalidade ou inadimplência contratual, que poderá ser compensada com o pagamento pendente sem que isso gere direito a acréscimos de qualquer natureza.

16. REAJUSTE:

16.1. Os preços são fixos e irreajustáveis no prazo de um ano contado da data limite para a apresentação das propostas.

16.1.1. Dentro do prazo de vigência do contrato e mediante solicitação da contratada, os preços contratados poderão sofrer reajuste após o interregno de um ano, aplicando-se o índice INCC exclusivamente para as obrigações iniciadas e concluídas após a ocorrência da anualidade.

16.2. Nos reajustes subsequentes ao primeiro, o interregno mínimo de um ano será contado a partir dos efeitos financeiros do último reajuste.

16.3. No caso de atraso ou não divulgação do índice de reajustamento, o CONTRATANTE pagará à CONTRATADA a importância calculada pela última variação conhecida, liquidando a diferença correspondente tão logo seja divulgado o índice definitivo. Fica a CONTRATADA obrigada a apresentar memória de cálculo referente ao reajustamento de preços do valor remanescente, sempre que este ocorrer.

16.4. Nas aferições finais, o índice utilizado para reajuste será, obrigatoriamente, o definitivo.

16.5. Caso o índice estabelecido para reajustamento venha a ser extinto ou de qualquer forma não possa mais ser utilizado, será adotado, em substituição, o que vier a ser determinado pela legislação então em vigor.

16.6. Na ausência de previsão legal quanto ao índice substituto, as partes elegerão novo índice oficial, para reajustamento do preço do valor remanescente, por meio de termo aditivo.

16.7. O reajuste será realizado por Apostilamento.



PREFEITURA MUNICIPAL DE TABOCAS DO BREJO VELHO

ESTADO DA BAHIA
CNPJ: 13.655.659/0001-28

17. SANÇÕES ADMINISTRATIVAS

17.1. Comete infração administrativa, nos termos da Lei nº 8.666, de 1993, a CONTRATADA que:

17.1.1. inexecutar total ou parcialmente qualquer das obrigações assumidas em decorrência da contratação;

17.1.2. ensejar o retardamento da execução do objeto;

17.1.3. falhar ou fraudar na execução do contrato;

17.1.4. comportar-se de modo inidôneo; ou

17.1.5. cometer fraude fiscal.

17.2. Pela inexecução total ou parcial do objeto deste contrato, a Administração pode aplicar à CONTRATADA as seguintes sanções:

17.2.1. Advertência por escrito, quando do não cumprimento de quaisquer das obrigações contratuais consideradas faltas leves, assim entendido aquelas que não acarretam prejuízos significativos para o serviço contratado;

17.2.2. Multa de:

17.2.2.1. 0,1% (um décimo por cento) até 0,2% (dois décimos por cento) por dia sobre o valor adjudicado em caso de atraso na execução dos serviços, limitada a incidência a 15 (quinze) dias. Após o décimo quinto dia e a critério da Administração, no caso de execução com atraso, poderá ocorrer a não-aceitação do objeto, de forma a configurar, nessa hipótese, inexecução total da obrigação assumida, sem prejuízo da rescisão unilateral da avença;

17.2.2.2. 0,1% (um décimo por cento) até 10% (dez por cento) sobre o valor adjudicado, em caso de atraso na execução do objeto, por período superior ao previsto no subitem acima, ou de inexecução parcial da obrigação assumida;

17.2.2.3. 0,1% (um décimo por cento) até 15% (quinze por cento) sobre o valor adjudicado, em caso de inexecução total da obrigação assumida;

17.2.2.4. 0,2% a 3,2% por dia sobre o valor mensal do contrato, conforme detalhamento constante das tabelas 1 e 2, abaixo; e

17.2.2.5. 0,07% (sete centésimos por cento) do valor do contrato por dia de atraso na apresentação da garantia (seja para reforço ou por ocasião de prorrogação), observado o máximo de 5% (Cinco por cento). O atraso superior a 25 (vinte e cinco) dias autorizará a Administração CONTRATANTE a promover a rescisão do contrato;

17.2.2.6. as penalidades de multa decorrentes de fatos diversos serão consideradas independentes entre si.

17.2.3. Suspensão de licitar e impedimento de contratar com o órgão, entidade ou unidade administrativa pela qual a Administração Pública opera e atua concretamente, pelo prazo de até dois anos;

17.2.4. Declaração de inidoneidade para licitar ou contratar com a Administração Pública, enquanto perdurarem os motivos determinantes da punição ou até que seja promovida a reabilitação perante a própria autoridade que aplicou a penalidade, que será concedida sempre que a Contratada ressarcir a Contratante pelos prejuízos causados;



PREFEITURA MUNICIPAL DE TABOCAS DO BREJO VELHO

ESTADO DA BAHIA
CNPJ: 13.655.659/0001-28

17.3. As sanções previstas nos subitens 17.2.1, 17.2.3 e 17.2.4 poderão ser aplicadas à CONTRATADA juntamente com as de multa, descontando-a dos pagamentos a serem efetuados.

17.4. Para efeito de aplicação de multas, às infrações são atribuídos graus, de acordo com as Tabelas 1 e 2:

Tabela 1

GRAU CORRESPONDÊNCIA

1	0,2% ao dia sobre o valor mensal do contrato
2	0,4% ao dia sobre o valor mensal do contrato
3	0,8% ao dia sobre o valor mensal do contrato
4	1,6% ao dia sobre o valor mensal do contrato
5	3,2% ao dia sobre o valor mensal do contrato

Tabela 2

INFRAÇÃO

ITEM DESCRIÇÃO GRAU

- 1 Permitir situação que crie a possibilidade de causar dano físico, lesão corporal ou consequências letais, por ocorrência;
- 2 Suspender ou interromper, salvo motivo de força maior ou caso fortuito, os serviços contratuais por dia e por unidade de atendimento;
- 3 Manter funcionário sem qualificação para executar os serviços contratados, por empregado e por dia;
- 4 Recusar-se a executar serviço determinado pela fiscalização, por serviço e por dia; 02
Para os itens a seguir, deixar de:
- 7 Cumprir determinação formal ou instrução complementar do órgão fiscalizador, por ocorrência;
- 8 Substituir empregado que se conduza de modo inconveniente ou não atenda às necessidades do serviço, por funcionário e por dia;
- 9 Cumprir quaisquer dos itens do Edital e seus Anexos não previstos nesta tabela de multas, após reincidência formalmente notificada pelo órgão fiscalizador, por item e por ocorrência; 03
- 10 Indicar e manter durante a execução do contrato os prepostos previstos no edital/contrato;

17.5. Também ficam sujeitas às penalidades do art. 87, III e IV da Lei nº 8.666, de 1993, as empresas ou profissionais que:

17.5.1. tenham sofrido condenação definitiva por praticar, por meio dolosos, fraude fiscal no recolhimento de quaisquer tributos;

17.5.2. tenham praticado atos ilícitos visando a frustrar os objetivos da licitação;

17.5.3. demonstrem não possuir idoneidade para contratar com a Administração em virtude de atos ilícitos praticados.



PREFEITURA MUNICIPAL DE TABOCCAS DO BREJO VELHO

ESTADO DA BAHIA
CNPJ: 13.655.659/0001-28

17.6. Se, durante o processo de aplicação de penalidade, se houver indícios de prática de infração administrativa tipificada pela Lei nº 12.846, de 1º de agosto de 2013, como ato lesivo à administração pública nacional ou estrangeira, cópias do processo administrativo necessárias à apuração da responsabilidade da empresa deverão ser remetidas à autoridade competente, com despacho fundamentado, para ciência e decisão sobre a eventual instauração de investigação preliminar ou Processo Administrativo de Responsabilização - PAR.

17.7. A apuração e o julgamento das demais infrações administrativas não consideradas como ato lesivo à Administração Pública nacional ou estrangeira nos termos da Lei nº 12.846, de 1º de agosto de 2013, seguirão seu rito normal na unidade administrativa.

17.8. O processamento do PAR não interfere no seguimento regular dos processos administrativos específicos para apuração da ocorrência de danos e prejuízos à Administração Pública Federal resultantes de ato lesivo cometido por pessoa jurídica, com ou sem a participação de agente público.

17.9. A aplicação de qualquer das penalidades previstas realizar-se-á em processo administrativo que assegurará o contraditório e a ampla defesa à CONTRATADA, observando-se o procedimento previsto na Lei nº 8.666, de 1993, e subsidiariamente a Lei nº 9.784, de 1999.

17.10. A autoridade competente, na aplicação das sanções, levará em consideração a gravidade da conduta do infrator, o caráter educativo da pena, bem como o dano causado à Administração, observado o princípio da proporcionalidade.

17.10.1. As multas devidas e/ou prejuízos causados à Contratante serão deduzidos dos valores a serem pagos, ou recolhidos em favor da União, ou deduzidos da garantia, ou ainda, quando for o caso, serão inscritos na Dívida Ativa da União e cobrados judicialmente.

17.11. Caso o valor da multa não seja suficiente para cobrir os prejuízos causados pela conduta do licitante, a União ou Entidade poderá cobrar o valor remanescente judicialmente, conforme artigo 419 do Código Civil.

17.12. Caso a Contratante determine, a multa deverá ser recolhida no prazo máximo de 8 (oito) dias, a contar da data do recebimento da comunicação enviada pela autoridade competente.

18. CRITÉRIOS DE SELEÇÃO DO FORNECEDOR:

18.1. As exigências de habilitação jurídica e de regularidade fiscal e trabalhista são as usuais para a generalidade dos objetos, conforme disciplinado no edital.

18.2. Os critérios de qualificação econômica a serem atendidos pelo fornecedor estão previstos no edital.

18.3. Os critérios de qualificação técnica a serem atendidos pelo fornecedor serão os constantes no memorial descritivo.

18.4. Os critérios de aceitabilidade de preços serão:

18.4.1. Valor Global de até **R\$: 2.304.147,88 (Dois milhões trezentos e quatro mil cento e quarenta e sete reais e oitenta e oito centavos)**.

18.4.2. Valores unitários: conforme planilha de composição de preços anexa ao edital.



PREFEITURA MUNICIPAL DE TABOCAS DO BREJO VELHO

ESTADO DA BAHIA
CNPJ: 13.655.659/0001-28

18.4.3. Caso o Regime de Execução seja o de empreitada por preço global ou empreitada integral, será desclassificada a proposta ou lance vencedor nos quais se verifique que qualquer um dos seus custos unitários supera o correspondente custo unitário de referência fixado pela Administração, salvo se o preço de cada uma das etapas previstas no cronograma físico-financeiro não superar os valores de referência discriminados nos projetos anexos a este edital.

18.5. O critério de julgamento da proposta é o menor preço global.

18.6. As regras de desempate entre propostas são as discriminadas no edital.

19. ESTIMATIVA DE PREÇOS E PREÇOS REFERENCIAIS:

19.1. O custo estimado da contratação é o previsto no valor global máximo.

19.2. Tal valor foi obtido a partir de tabela SINAPI - 03/2022 - BA.

20. DOS RECURSOS ORÇAMENTÁRIOS.

ORGÃO: 01	PREFEITURA MUNICIPAL DE TABOCAS DO BREJO VELHO	
UNIDADE: 02.05.000	Fonte	SECRETARIA M. DE INFRAESTRUTURA E SERVIÇOS PÚBLICOS.
PROJ/ATIV: 15.451.006.1013	9124	Construção; Reforma, Manut. Paviment. Asfáltica, Calçam./Paralelepípedos e Urbanização de Vias e Logradouros Zona Urbana e Zona Rural.
ELEMENTO: <u>3.3.9.0.51.00</u>	OBRAS E INSTALAÇÕES.	

Integram este Projeto Básico, para todos os fins e efeitos, os seguintes Anexos:

- Memorial descritivo;
- Planilha Orçamentária;
- Cronograma físico-financeiro;
- BDI;
- Planta Baixa.

Tabocas do Brejo Velho - Bahia, 20 de maio de 2022.

Martiniano Gonçalves de Araújo
Secretária Municipal de Infraestrutura

Robério Neves Moreira Júnior
Responsável Técnico pela elaboração do Projeto
Eng. Civil/ Eng. Seg. Do Trabalho.
CREA 22667/D-DF.



PREFEITURA MUNICIPAL DE TABOCAS DO BREJO VELHO

ESTADO DA BAHIA
CNPJ: 13.655.659/0001-28

MEMORIAL DESCRITIVO

A – APRESENTAÇÃO E JUSTIFICATIVA

Apresenta-se a seguir o projeto de Pavimentação na sede do município de TABOCAS - BA, cujo objetivo é melhorar o traçado viário existente, facilitar a interligação entre os logradouros da cidade e promover as condições de escoamento das águas pluviais, melhorando as condições de vida dos habitantes da área beneficiada, em particular de toda a cidade em geral, interligando também as vias no entorno que já são pavimentadas.

B - ASPECTOS GERAIS

O Município de TABOCAS está situado na região oeste do Estado da Bahia.

Localizando-se na mesma região do Vale São Franciscano e a aproximadamente 800 Km da Capital do Estado, Salvador.

A vegetação predominante é a caatinga arbórea densa, com palmeiras, contato-cerrado – Caatinga e a altitude média da sede 530 m, em relação ao nível do mar.

A precipitação média anual alcança 950 mm e o período chuvoso mais acentuado está entre Novembro a Janeiro.

C - PROJETO GEOMÉTRICO

Objetivo Principal deste projeto é o estabelecimento das características técnicas do sistema viário sob enforque, para definição da geometria das vias tanto em planta como em perfil e a obtenção de traçados regulares em harmonia com a morfologia local, em particular com a ocupação já existente.

Todo detalhamento nesta fase apoiou – se no levantamento planimétrico e semi-cadastral da área a ser beneficiada realizado com GPS e topografiac clássica com teodolito.

Na elaboração do projeto preservou-se o alinhamento das ruas existente evitando-se interferir em construções, ocorrendo desta forma, uma adaptação do projeto à situação atual das vias efetuando-se pequenas correções em planta com objetivo de melhorar as condições de conforto e segurança para o usuário.

Foi também considerando neste projeto a preservação do greide existente, evitando-se assim uma movimentação muito grande de solo, apenas uma regularização, sub-base e base estabilizada.

todo o escoamento das águas pluviais será feito aproveitando totalmente a seção transversal das vias.

A definição da geometria do sistema e sua caracterização foram adotadas através dos elementos básicos tais como: raios, declividade e largura da plataforma cujos serviços foram desenvolvidos de acordo com a seguinte ordenação.

- Lançamento em planta de acordo com a configuração geométrica do arruamento



PREFEITURA MUNICIPAL DE TABOCAS DO BREJO VELHO

ESTADO DA BAHIA
CNPJ: 13.655.659/0001-28

existente;

- Cálculo do estaqueamento e dos elementos geométricos das curvas no eixo, para lançamento nas plantas;
- Desenho em planta dos elementos definidos referentes no eixo, tais como: raios, cotas, larguras de plataforma, declividade transversais, etc;
- Elementos de locação
- Fornecimento dos parâmetros das curvas e sua correta localização.

O solo excedente será removido para bota-fora com DMT conforme planta de localização, e o solo selecionado para sub-base e base estabilizada virá de uma jazida com DMT também indicado em planta de localização.

Especificações Técnicas

As obras de pavimentação e drenagem pluvial deste projeto serão regidas e regulamentadas com base na ABNT, por Normas Técnicas Brasileiras em gerale por indicação dos fabricantes dos materiais e produtos e por estas especificações.

A obediência aos critérios técnicos adequados será de responsabilidade da Construtora contratada, acompanhada pela fiscalização, sem que haja substituição dessa responsabilidade, salvo se explicita e documentalmente registrada em livro diário de obra, ou outro documento formal.

D- ESPECIFICAÇÕES DOS MATERIAIS

Normas Gerais

Os materiais a serem empregados na obra, deverão ser de boa qualidade, e obedecer às especificações contidas neste texto, às Normas da ABNT no que couber, e, na falta destas, ter suas características reconhecidas em certificados ou laudos emitidos por laboratórios tecnológicos idôneos, aprovados pela Fiscalização.

O Construtor deverá retirar do canteiro de obras, no prazo máximo de 48 (quarenta e oito) horas, os materiais que porventura forem impugnados pela Fiscalização.

Não será tolerado no canteiro de serviços a permanência de quaisquer materiais ou equipamentos estranhos à obra.

Argamassa de Uso Geral

A argamassa de enchimento de juntas e revestimentos em geral será preparada em local revestido, sendo proibida a preparação de mistura diretamente em contato com o solo.

O cimento e areia devem obedecer às normas da **ABNT**, e a água deverá ser oriunda do sistema público de distribuição.



PREFEITURA MUNICIPAL DE TABOCAS DO BREJO VELHO

ESTADO DA BAHIA
CNPJ: 13.655.659/0001-28

Cimento

Obtido pela pulverização do clínquer (resultante da calcificação de uma mistura convenientemente proporcionada de materiais calcários e argilosos) com a adição de gesso. Deverá ser de fabricação recente, em embalagem original de fábrica, em sacos de 50kg, peso líquido, admitindo-se uma tolerância de 2% em relação ao peso.

Cada partida recebida se disporá em ordem cronológica, para que não se misturem, facilitem sua inspeção, seu emprego sucessivo.

Os sacos de cimento deverão ser armazenados em local coberto, protegidos contra a umidade e outros agentes nocivos às suas qualidades. As pilhas deverão conter normalmente de 08 a 10 sacos em altura.

Serão sumariamente rejeitados os cimentos que já comecem a manifestar início de petrificação, e deverão obedecer as NBR – 5732 e 5733 da ABNT.

Areia

A areia para argamassa deverá ser fina, peneirada, de jazida natural, quartzosa e limpa, enquanto a areia para concreto, será de granulometria média, de jazida natural, quartzosa e limpa, devendo satisfazer a NBR – 7211 da ABNT e ter dosagem adequada para cada caso.

Água

A água empregada no preparo de argamassas e concretos será de conformidade com o disposto na NBR – 6118 da ABNT.

Brita

Deverá provir de rocha sã, ser bem densificada, limpa e isenta de pó, apresentar fratura angulosa e superfícies de fratura não vítrea e atender ao especificado nas NBR – 5564, 7174 e 7211.

Meio-Fio

O meio fio a ser utilizado será em concreto estrusado, fck 180 Kg/cm², dimensões 13cm x 22cm conforme anexo em planta.

Ferramentas

Gabarito, ponteiro de aço, pás, picaretas, carrinho de mão, cordel, nível de pedreiro, vassoura, etc., novos, colocados no canteiro com identificação da construtora.

Concreto

O concreto para todas as obras obedecerá fck fixado no projeto e cuidados de sua preparação atenderão a **NB – 1 da ABNT** e outros documentos da **ABNT**.

E – DO CANTEIRO DE OBRAS

Implantação do canteiro de obras



PREFEITURA MUNICIPAL DE TABOCAS DO BREJO VELHO

ESTADO DA BAHIA
CNPJ: 13.655.659/0001-28

Compreenderá todos os serviços de construção e manutenção do canteiro de obras, com instalações adequadas, com suficientes recursos materiais e técnicos para o bom andamento dos trabalhos.

Será escolhido um local estratégico, de modo que facilite todas as operações necessárias à execução da obra, levando-se em conta: segurança, trabalhabilidade, facilidade de acesso, proximidade de água e luz, cercado com estacas de madeira e arame farpado, contendo escritório, com estrutura do tipo container, contendo salas para escritório, fiscalização, sanitários e área para depósito.

Levar-se-á em conta, após a conclusão dos serviços, a remoção das instalações, sucatas e detritos, restabelecendo o bom aspecto local.

F - PROJETO DE PAVIMENTAÇÃO

Um pavimento consiste numa estrutura construída sobre uma área, terraplenagem com a finalidade precípua de melhorar as condições de trafegabilidade sobre a mesma. Isto consiste basicamente de:

Suportar as cargas superficiais do tráfego transmitindo – as e dispensando – as em profundidades, a níveis admissíveis para cada estrato existentes ou projetados;

Proporcionar conforto e segurança aos usuários pela rolagem suave dos pneumáticos, sobre superfície de adequada. Isto provocará redução no consumo de combustíveis e danos ao veículo;

Resistir aos esforços horizontais (desgastes), levando a superfície de rolamento à vida útil mais longa, permitindo uma trafegabilidade contínua no sistema viário, mesmo durante os períodos chuvosos.

Na definição do tipo de pavimento a serem empregados, foi dada grande importância ao seu custo, à disponibilidade de material na região e à oferta de mão-de-obra capacitada para a sua execução.

Face ao exposto, projetou-se o pavimento com revestimento em TSD, que consiste de camada de revestimento do pavimento por aplicação de ligante betuminoso coberto por camada de agregado mineral.

A seção transversal tipo e o quadro “**VIAS A SEREM PAVIMENTADAS**” apresentadas na planilha – resumem o exposto:

Guias e Sarjetas

A base sobre a qual serão assentados, as guias e executadas as sarjetas, serão de arenoso com espessura e largura prevista em projeto. As sarjetas serão em concreto 30x8, fck 20mpa.

As guias serão em meio-fio de concreto 13cm x 22cm e serão assentados sobre o solo escavado, e após seu assentamento deverá ser bem compactado para garantir sua estabilidade.



PREFEITURA MUNICIPAL DE TABOCAS DO BREJO VELHO

ESTADO DA BAHIA
CNPJ: 13.655.659/0001-28

Testes Hidráulicos de Funcionamento

A critério da fiscalização, poderão ser realizadas testes hidráulicos de funcionamento do sistema pluvial constituído, principalmente para detectar:

- Ocorrência de pontos baixos sem esgotamento
- Correta declividade das sarjetas.
- Para simular as condições hidráulicas, pode-se usar água proveniente de carros pipas descarregadas nas sarjetas.

Dos Serviços (segurança)

Dos Serviços (Sinalização Provisória)

Para maior segurança pode-se combinar com a construtora que utilize a sinalização provisória que talvez se faz necessária para promover a segurança tanto dos trabalhadores da obra, como para a população local, evitando assim acidentes e orientando também os transeuntes e o tráfego de veículos.

Compreende o fornecimento e assentamento de cercas de sinalização confeccionadas com suportes de madeira agreste (barrote, entroncas) com altura de 1,50m apoiados sobre base em concreto simples, nas dimensões mínimas (30x30x20) cm e ligados por fita zebrada de sinalização em PVC.

Os suportes de madeira deverão ter um espaçamento máximo de 2,00m entre eles.

Abrange também a manutenção da sinalização durante o todo decorrer das obras.

Estão incluídas providências, junto aos órgãos de trânsito.

Deverá haver uma sinalização a uma distancia mínima da área de intervenção de 20m, juntamente com placas de desvio quando necessário.

G- PROJETO DE DRENAGEM

Concepção do Sistema

A concepção do sistema de drenagem seguiu as condicionantes geométricas dos arruamentos no que diz respeito à largura, abaulamento da seção transversal, extensão existente e projetada e, cotas de cruzamento de ruas. Com trechos de declividades longitudinais, facilitou a implantação do sistema de drenagem possibilitando que a sistema de captação fosse o mínimo possível, ou seja, as condições topográficas do terreno torna favorável à drenagem superficial aproveitando – se ao máximo a capacidade de escoamento de sarjeta.

Considerou-se pavimento do tipo tsd conforme está indicado no levantamento planialtimétrico.

Aproveitou-se a capacidade máxima de esgotamento da sarjeta, admitindo-se para isto uma inclinação transversal da pista de 2 a 4%, meio fio com o mínimo de 0,30 m e o máximo 0,15 m de “espelho”.



PREFEITURA MUNICIPAL DE TABOCAS DO BREJO VELHO

ESTADO DA BAHIA
CNPJ: 13.655.659/0001-28

Preliminares

O sistema de drenagem concebido tem finalidade aproveitar o máximo da capacidade das sarjetas, dirigindo as águas das chuvas para ponta de linha naturais de escoamento.

A concepção do sistema decorre da topografia da área onde as obras serão executadas e dos partido urbanístico e viário da cidade.

ELEMENTOS DE CALCULO

Método utilizado

Os deflúvios foram avaliados pelo método racional. O citado método considerando, que a vazão máxima provocada por uma chuva de intensidade uniforme, ocorre quando toda a bacia passa a contribuir para a seção em estudo e que ainda neste momento permaneça chovendo.

O método racional é sintetizando analiticamente pela expressão: $Q = cd \text{ CIA (l/s)}$

Onde:

Q = vazão em l/s (em cada secção) cd = coeficiente de escoamento (%)

C = coeficiente de escoamento superficial I = intensidade da chuva (l/s, ha).

A = área contribuinte (ha)

Estudo Hidrológicos

O estudo das chuvas intensas visa a obtenção de uma equação que relacione a intensidade da precipitação com o tempo de duração da chuva para diversos períodos de retorno, esta equação só pode ser obtida através de análise estatística de uma longa série de observações pluviográficas locais.

A partir dos estudos efetuados contidos na publicação "chuvas intensas Brasil", técnicos baianos estabeleceram uma equação para a cidade cuja expressão é a seguinte:

$$I = 3845,5 * Tr^{0,163} (tc + 22)^{0,838}$$

Onde:

I = intensidade da precipitação : (l/s*ha) Tr = Período de retorno em anos

Tc = tempo de concentração, em minutos (adotado igual a duração da chuva)

PARÂMETROS DE PROJETO

Tempo de Retorno

A escolha dos períodos de das chuvas intensas para dimensionamento de obras hidráulicas, variam de acordo com a finalidade e a natureza das obras. Como Os rios decorrentes das inundações e com os fatores econômicos em jogo.



PREFEITURA MUNICIPAL DE TABOCCAS DO BREJO VELHO

ESTADO DA BAHIA
CNPJ: 13.655.659/0001-28

O período de retorno de 5 anos é de uso consagrado em drenagem urbana de áreas residências, e por esta razão foi adotado.

Coefficiente de escoamento superficial ("RUNOFF").

Este parâmetro é o menos susceptível de determinações mais precisas, desde quando engloba alguns efeitos de difícil avaliação.

Face as características das áreas.

Crítérios e parâmetros básicos

Adotou-se os seguintes critérios e / ou parâmetros básicos para o projeto:

O tempo de concentração compreende um tempo inicial de entrada, definido como tempo requerido pelo escoamento superficial para fluir sobre a superfície, até atingir a seção considerada, e um tempo de percurso até o ponto em estudo. Adotou-se (tempo de concentração) **tc = 5min** para todas as seções, a favor da segurança; é o tempo mínimo necessário para que toda bacia esteja contribuindo para a vazão do ponto considerado.

A rigor, o tempo de concentração em sistemas de drenagem urbano, é calculado como sendo composto de duas parcelas, a saber:

Tempo de entrada, geralmente tomada igual a 5 min;

Tempo de percurso na galeria até o ponto de estudo. Esse tempo pode ser estimado a partir das características hidráulicas das sarjetas e das galerias, utilizando a equação de movimento da cinemática.

Período de Retorno $T_r = 5$ anos

A escolha dos períodos de retorno das chuvas intensas para dimensionamento de obras hidráulicas, varia de acordo com a finalidade e a natureza das obras, com os riscos decorrentes das inundações e com os fatores econômicos em jogo.

Intensidade da chuva Crítica

No cálculo da intensidade da chuva crítica, foi adotado os dados médios brasileiros.

Coefficiente de "run-off ou coeficiente de deflúvio"

Adotou-se o valor médio $C = 0,60$, considerando a natureza das superfícies de escoamento e os índices previstos no projeto urbanístico, isto é supôs-se que 60% do volume total precipitado escoa superficialmente e vai até o sistema de galerias.

Determinação das Vazões

Na determinação das descargas ou vazões de dimensionamento, adotou-se o método racional, admitindo-se assim que a vazão de pico numa dada seção é proporcional à área que contribui para a mesma. Utilizou-se para estimativa de vazões de projeto este método, uma vez que a magnitude das áreas contribuintes se encontrava dentro dos limites de aplicação do referido método.



PREFEITURA MUNICIPAL DE TABOCAS DO BREJO VELHO

ESTADO DA BAHIA
CNPJ: 13.655.659/0001-28

As vazões obtidas a montante de cada trecho encontra-se na planilha de cálculo de galerias pluviais, apresentada adiante, de acordo com os critérios utilizados.

A fórmula do método racional é apresentada analiticamente pela seguinte equação:

$Q = C \times I \times A$ em que:

Q = Deflúvio (l/s)

C = Coeficiente de escoamento superficial I = Intensidade da chuva (1/seg há)

A = área contribuinte (há)

DIMENSIONAMENTO E DETALHAMENTO

Das Sarjetas

As análises hidráulicas e o dimensionamento dos dispositivos de drenagem foram efetuados da forma:

Sarjetas do pavimento:

A capacidade de escoamento pelas sarjetas foi verificada mediante a equação de izzard, cuja expressão analítica tem o seguinte aspecto:

$$Q = 375 * Z * (i^{1/2}) * (Y^{8/3})^n$$

Onde:

Q = Vazão na sarjeta, l/s.

Y = altura d'água junto à face do meio fio = Declividade longitudinal, m/m.

n = coeficiente de rugosidade do pavimento, (0.016). Z = inverso da declividade transversal em milímetros

H- ESPECIFICAÇÕES TÉCNICAS PARA EXECUÇÃO DA OBRA SERVIÇOS PRELIMINARES

Placa da Obra

A placa da obra poderá ser em estrutura de madeira nas dimensões proporcionais de 2x1,25, fechada com zinco e sustentada por peças de madeira 6x12cm de forma que não ofereça riscos para a população

Retirada de Expurgo

A camada superficial da rua normalmente não pode ser utilizada para compor a base da rua pois apresenta muitas impurezas. Com espessura de aproximadamente 10 cm deverá ser escarificada e carregada, transportada e retirada para um bota fora.



PREFEITURA MUNICIPAL DE TABOCAS DO BREJO VELHO

ESTADO DA BAHIA
CNPJ: 13.655.659/0001-28

Bota - fora

A retirada do local das obras dos materiais resultantes de escavações, demolições, limpeza do terreno e entulhos será feita através de caminhões basculantes carregados manualmente ou mecanicamente, e com destino previamente estabelecido pela fiscalização.

A medição dos materiais a serem transportados, será feita em metros cúbicos. O volume será determinado considerando-se as áreas calculadas com base nas seções transversais levantadas.

EQUIPAMENTOS A SEREM UTILIZADOS.

01 - Trator de esteira c/ escarificador ou Moto niveladora01 – carregadeira

02 – caminhões basculantes

Espalhamento do bota fora

Será executado com trator de esteiras de maneiras a não comprometer o equilíbrio ambiental existente, ou seja , não obstruir córregos, não facilitar o surgimento de erosões etc.

PAVIMENTAÇÃO

01. ETAPAS DE TERRAPLENAGEM E PAVIMENTAÇÃO

Para o presente caso de pavimentação, foram consideradas as seguintes etapas:

- a) Limpeza;
- b) Abertura de caixa de rua em espessura igual as camada de base e sub-base;
- c) Regularização e compactação do sub-leito;
- d) Sub Base;
- e) Base;
- f) Imprimação;
- g) Revestimento Tratamento Superficial Duplo com capa selante.

a) LIMPEZA

Deverá ser previamente feita a limpeza das áreas como a retirada de plantas, tocos, materiais orgânico e solos que possam prejudicar a pavimentação por contaminação de matéria organica.

b) ABERTURA DE CAIXA DE RUA

O rebaixamento, será de acordo com projeto geométrico, onde a espessura da camada de rebaixamento será igual a espessura das camadas a serem executadas sob o pavimento, salvo em pontos específico que tenha necessidade de corte menor para manter o nivelamento e ângulos de declividade projetados.



PREFEITURA MUNICIPAL DE TABOCAS DO BREJO VELHO

ESTADO DA BAHIA
CNPJ: 13.655.659/0001-28

Caso haja a necessidade de aterro para correção do perfil da rua, este será com material de 1º categoria compactado em camadas de 20 em 20 cm de acordo com a norma vigente.

c) REGULARIZAÇÃO E COMPACTAÇÃO DO SUB-LEITO

Apos a abertura da caixa de rua passa-se ao serviço de regularização e compactação do subleito que destinada a conformar o leito das vias, transversal e longitudinalmente, após a regularização o leito será compactado (compactação do sub-leito) até atingir um **CBR mínimo constante em projeto**, respeitando sempre a umidade ótima do material.

d) SUB BASE Materiais

Será utilizado material de boa qualidade, retirado de jazida devidamente selecionada com ensaios laboratoriais, conforme norma vigente, retirado e transportado até a obra TRATADOS granulometricamente, se necessário, e compactado, respeitando sempre o teor de umidade ótima e CBR mínimo contate em projeto.

e) BASE Materiais

Será utilizado material de boa qualidade, retirado de jazida devidamente selecionada com ensaios laboratoriais, conforme norma vigente, retirado e transportado até a obra TRATADOS granulometricamente, se necessário, e compactado, respeitando sempre o teor de umidade ótima e CBR mínimo contate em projeto.

Equipamentos

Segue abaixo relação de equipamentos, os quais serão exigidos da empreiteira permanecer na obra até a finalização de todos os serviços de terraplenagem.

- Motoniveladora (patrol);
- Trator agrícola com grade;
- Caminhões pipa;
- Rolo compactador, vibratório, corrugado;
- Pé de carneiro duplo estático;
- Caminhões Basculantes;
- Pá carregadeira.

Execução

O Material da jazida deverá ser depositado para a execução da base, esse material após ser espalhado pela Motoniveladora, deverá ser homogeneizado até atingir a umidade ótima com caminhão pipa e trator com grade. Nessa fase, deverão ser removidos pequenos blocos de pedra e raízes, além de outros materiais estranhos.

A compactação inicial será feita com rolo pé de carneiro duplo estático até o primeiro acerto. Em seguida passa-se a utilizar o rolo compactador vibratório corrugado (tipo VAP-70 ou CA-25) até atingir a compactação de 100%.



PREFEITURA MUNICIPAL DE TABOCAS DO BREJO VELHO

ESTADO DA BAHIA
CNPJ: 13.655.659/0001-28

Será executada operação de acabamento com motoniveladora, vassoura mecânica e rolo liso chapa.

Serão executado ensaios que confirmem a integridade e resistência dos materiais, só então inicia-se o processo de imprimação e tratamento superficial.

TRATAMENTO SUPERFICIAL DUPLO (de acordo com anexo abaixo)

INSTALAÇÃO DE MEIO-FIO

Fornecimento e assentamento de meio-fio

O meio-fio será estrusado com dimensões de acordo com projeto, executado juntamente com a sarjeta.

O assentamento deverá ser feito atendendo rigorosamente ao “grade” e ao alinhamento definido pelo projeto e somente serão assentados após conclusão das obras subterrâneas de drenagem adjacentes a critério da Fiscalização.

Cuidado especial deve merecer o acabamento da junta de descontinuidade do serviço com relação as faces dos meios-fios adjacentes.

Sinalização

Serão utilizadas dois tipos de sinalização a vertical e a horizontal, onde teremos:

-**Sinalização vertical** através de placas em chapa de aço adesivos retro reflexivo e poste de aço galvanizado conforme planilha orçamentária.

-**Sinalização horizontal** através de faixas ou símbolos pintadas sobre o leito da via conforme projeto, utilizando tinta retro reflexiva conforme planilha orçamentária.

PASSEIO EXTERNO

Serão executados concreto com traço 1:3:5 de cimento, areia e pedra britada e espessura 7cm com requadro de painéis de 1,0 x 0,90m.

Adotar ripas de peroba com 1,0 x 0,07m.

O terreno deverá ser apiloado fortemente. Nos pontos em que se apresentar úmido, os solos de má qualidade deverão ser removida e substituída por material mais resistente.

Os sarrafos dos requadros de madeira serão apoiados através de pontaletes de madeira ou barra de aço de ferro 3/8” com comprimento de 30cm, cravada uma em cada lado e espaçadas no máximo de 100cm ou a metade do vão de cada quadro mantendo firme no solo os sarrafos.

Os requadros de madeira deverão ser montados mantendo-se a declividade mínima de 1,0% em direção a canaletas ou pontos de escoamento de água.

Os requadros de madeira deverão ser assentados de maneira a suportar sem deformação a pressão do concreto lançado e de modo que após a concretagem as juntas fiquem perfeitamente alinhadas sem interrupção.



PREFEITURA MUNICIPAL DE TABOCAS DO BREJO VELHO

ESTADO DA BAHIA
CNPJ: 13.655.659/0001-28

A concretagem deverá ser executada em quadros alternados em etapas de maneira a permitir a retirada das formas antes da etapa subsequente.

Respeitado o tempo mínimo de cura do concreto e retirado cada quadro deverá ser aplicada junta de dilatação à base de mastique, nas faces deformadas, dando-se após o prosseguimento à etapa seguinte.

O concreto lançado deverá ser desempenado com ferramenta apropriada para resultar uma superfície lisa.

Obs: poderá ser utilizado jutas secas, na ausência de contenção interna dos passeios deverá ser utilizado contenção através de bloco cerâmico conforme detalhe construtivo.

RAMPAS

As rampas deverão ser instaladas de acordo com o posicionamento definido no projeto de acessibilidade, com distância máxima de 50m entre si. Podendo ser relocadas caso necessário por coincidir com algum obstáculo e nas frentes de garagem as rampas podem ter seu patamar central estendido de modo a seu rebaixamento também servir de acesso dos veículos às residências. Estes elementos deverão ser confeccionados com as dimensões especificadas na norma NBR de acessibilidade em vigor.

PISO TÁTIL

O piso tátil deverá ser instalado de acordo com o posicionamento definido no projeto de acessibilidade. Estes elementos deverão ser confeccionados com as dimensões especificadas na norma NBR 9050/2004, e serão em concreto com a resistência necessária para este uso. O piso tátil deverá ser assentado de forma a estar nivelado com o piso adjacente, deixando apenas as saliências direcionais acima deste nível.

SERVIÇOS DE CANALIZAÇÃO E DRENAGEM DE ÁGUAS PLUVIAIS

SERVIÇOS EM TERRA

Os serviços relativos ao movimento de terra consistirão nas escavações de valas, escoramento de valas, bem como na execução de aterros compactados. O processo a ser adotado na escavação dependerá da natureza do terreno, sua topografia, dimensões e volume a remover, visando-se sempre o máximo rendimento e economia.

As valas receberão escoramento ou não, dependendo da natureza geotécnica do solo a escavar identificada através de sondagens preliminares ou durante o serviço, sob responsabilidade da empreiteira.

Os materiais provenientes da escavação serão depositados no lado oposto ao dos piquetes topográficos, a uma distância pelo menos 0,50m de afastamento desta para posterior reutilização. Se inservíveis ou ocorrendo excesso, serão removidos para o bota-fora. Esta carga será realizada pela retroescavadeira utilizada na escavação e transporte feito por caminhões basculante.

O solo de fundação, a critério da Prefeitura poderá ser substituído por outro adequado, devidamente compactado, a fim de melhorar as condições de trabalho do solo natural.

Após o assentamento dos tubos, será realizado o reaterro, onde será utilizado o próprio material das escavações.



PREFEITURA MUNICIPAL DE TABOCAS DO BREJO VELHO

ESTADO DA BAHIA
CNPJ: 13.655.659/0001-28

De maneira geral, o reaterro será executado em camadas consecutivas, convenientemente apiloadas, manual ou mecanicamente, em espessura máxima de 0,20m.

Após a execução de aterro, todo material proveniente da escavação que não houver sido utilizado será removido ao bota-fora, efetuando-se a carga mecanizada em caminhão basculante, o transporte e descarga do material e espalhamento do mesmo.

ASSENTAMENTO DE TUBULAÇÃO

Os serviços de assentamento de tubos, peças e acessórios serão executados nas galerias de águas pluviais com o emprego de tubos em concreto armado tipo macho-fêmea, armados com duas camadas de tela em aço CA-50, fabricados de acordo com as normas, nos diâmetros indicados no Projeto.

Estes materiais serão transportados em caminhões devidamente adaptados para a acomodação dos tubos e descarregados manualmente nos locais definidos previamente, preparados e nivelados.

Durante a descarga, será feita uma inspeção visual para detectar possíveis defeitos, como trincas e lascas, e indicações do fabricante quanto à identificação, diâmetro e ano de fabricação.

Os tubos serão assentados em terreno devidamente regularizado e compactado, rejuntados com argamassa de cimento e areia no traço 1:3 de maneira que proporcionem estanqueidade das águas pluviais.

Conforme demonstrado em projeto serão executados estrategicamente posto de visitas e bocas de lobo conforme dimensões constantes em projeto.

CONTEÇÃO EM PEDRA ARGAMASSADA

A contenção em concreto será executada no final da tubulação de drenagem e contenções de modo a evitar erosões. A execução das contenções será em pedra argamassada, com cimento e areia, garantindo a perfeita amarração, e vedação, respeitando as medidas de projeto.

BOCA DE LOBO

Será em alvenaria de tijolo maciço, revestida com argamassa de cimento e areia 1:3, sobre lastro de concreto 10cm e tampa de concreto armado, conforme detalhe em projeto.

POÇO DE VISITA

Será em concreto armado CA-50, de 20mpa conforme detalhe em projeto.

Limpeza da Obra

A limpeza da obra consistirá na remoção de todo o entulho, lixo, e materiais que não foram aplicados na execução da obra.



PREFEITURA MUNICIPAL DE TABOCCAS DO BREJO VELHO

ESTADO DA BAHIA
CNPJ: 13.655.659/0001-28

PREFEITURA MUNICIPAL DE TABOCCAS DO BREJO VELHO

Obra
PAVIMENTAÇÃO ASFÁLTICA EM TSD EM VIAS DE
TABOCCAS DO BREJO VELHO - SEPARADO POR RUAS

Bancos
SINAPI - 01/2022 - Bahia
SICRO3 - 10/2021 - Bahia
ORSE - 12/2021 - Sergipe

B.D.I.
19,85%

Encargos Sociais
Não Desonerado:
Horista: 114,47%
Mensalista: 70,91%

Cronograma Físico e Financeiro

Item	Descrição	Total Por Etapa	30 DIAS	60 DIAS	90 DIAS	120 DIAS
1	PAVIMENTAÇÃO ASFÁLTICA EM TSD	22,07%	12,98%	5,55%	0,04%	3,50%
		2.304.147,88	299.119,32	127.812,89	889,42	80.626,41
1.1	SERVIÇOS PRELIMINARES	100,00%	52,63%	15,79%	15,79%	15,79%
		5.632,82	2.964,55	889,42	889,42	889,42
1.2	RUA ARGENTINA	100,00%	100,00%			
		163.098,75	163.098,75			
1.2.1	PAVIMENTAÇÃO	100,00%	100,00%			
		115.385,11	115.385,11			
1.2.2	GUIAS E PASSEIOS	100,00%	100,00%			
		47.713,64	47.713,64			
1.3	RUA MÉXICO	100,00%	100,00%			
		136.282,78	136.282,78			
1.3.1	PAVIMENTAÇÃO	100,00%	100,00%			
		96.438,78	96.438,78			
1.3.2	GUIAS E PASSEIOS	100,00%	100,00%			
		39.844,00	39.844,00			
1.4	RUA TAMANDARÉ	100,00%		100,00%		
		79.148,24		79.148,24		
1.4.1	PAVIMENTAÇÃO	100,00%		100,00%		
		56.351,98		56.351,98		
1.4.2	GUIAS E PASSEIOS	100,00%		100,00%		
		22.796,26		22.796,26		
1.5	RUA PROJETADA 1	100,00%		100,00%		
		305.167,59		305.167,59		
1.5.1	PAVIMENTAÇÃO	100,00%		100,00%		
		217.295,59		217.295,59		
1.5.2	GUIAS E PASSEIOS	100,00%		100,00%		
		87.872,00		87.872,00		
1.6	RUA PROJETADA 2	100,00%		53,57%	46,43%	
		105.286,58		56.404,47	48.882,12	
1.6.1	PAVIMENTAÇÃO	100,00%		50,00%	50,00%	
		97.764,23		48.882,12	48.882,12	
1.6.2	GUIAS E PASSEIOS	100,00%		100,00%		
		7.522,35		7.522,35		
1.7	RUA PROJETADA 3	100,00%			100,00%	
		178.856,34			178.856,34	
1.7.1	PAVIMENTAÇÃO	100,00%			100,00%	
		166.077,81			166.077,81	
1.7.2	GUIAS E PASSEIOS	100,00%			100,00%	
		12.778,53			12.778,53	
1.8	TRAVESSA AEROPORTO 1	100,00%			100,00%	
		185.522,40			185.522,40	
1.8.1	PAVIMENTAÇÃO	100,00%			100,00%	
		176.036,47			176.036,47	
1.8.2	GUIAS E PASSEIOS	100,00%			100,00%	
		9.485,93			9.485,93	
1.9	RUA 31 DE MARÇO	100,00%			25,00%	75,00%
		642.337,15			160.584,29	481.752,86
1.9.1	PAVIMENTAÇÃO	100,00%			25,00%	75,00%
		642.337,15			160.584,29	481.752,86
1.9.2	GUIAS E PASSEIOS	100,00%			25,00%	75,00%
		0,00			0,00	0,00
1.10	SERVIÇOS COMPLEMENTARES	100,00%				100,00%
		79.736,99				79.736,99
1.11	DRENAGEM	100,00%	70,00%	30,00%		
		423.078,24	296.154,77	126.923,47		
Porcentagem			25,97%	24,67%	24,94%	24,41%
Custo			598.500,85	568.533,19	574.734,56	562.379,27
Porcentagem Acumulado			25,97%	50,65%	75,59%	100,0%
Custo Acumulado			598.500,85	1.167.034,04	1.741.768,60	2.304.147,88

ANTOCELIO RIBEIRO
TEIXEIRA:7776565520
Assinado de forma digital por
ANTOCELIO RIBEIRO
TEIXEIRA:7776565520
Dados: 2022.05.30 18:36:27 -03'00'
ANTOCELIO RIBEIRO TEIXEIRA
ENGENHEIRO CIVIL



PREFEITURA MUNICIPAL DE TABOCCAS DO BREJO VELHO

ESTADO DA BAHIA
CNPJ: 13.655.659/0001-28

PREFEITURA MUNICIPAL DE TABOCCAS DO BREJO VELHO

Obra
PAVIMENTAÇÃO ASFÁLTICA EM TSD EM VIAS DE TABOCCAS DO BREJO VELHO - SEPARADO POR RUAS

Bancos
SINAPI - 01/2022 - Bahia
SICRO3 - 10/2021 - Bahia
ORSE - 12/2021 - Sergipe

B.D.I.
19,85%

Encargos Sociais
Não Desonerado:
Horista: 114,47%
Mensalista: 70,91%

Orçamento Sintético

Item	Código	Banco	Descrição	Und	Quant.	Valor Unit	Valor Unit com BDI	Total
1			PAVIMENTAÇÃO ASFÁLTICA EM TSD					2.304.147,88
1.1			SERVIÇOS PRELIMINARES					5.632,82
1.1.1			SERVIÇOS INICIAIS					5.632,82
1.1.1.1	00004513	SINAPI	PLACA DE OBRA (PARA CONSTRUÇÃO CIVIL) EM CHAPA GALVANIZADA "N. 22", ADESIVADA, DE "2,4 X 1,2" M (SEM POSTES PARA FIXAÇÃO)	m²	5,63	307,50	368,53	2.074,82
1.1.1.2	00010776	SINAPI	LOCAÇÃO DE CONTAINER 2,30 X 6,00 M, ALT. 2,50 M, PARA ESCRITÓRIO, SEM DIVISÓRIAS INTERNAS E SEM SANITÁRIO	MES	4,00	742,18	889,50	3.558,00
1.2			RUA ARGENTINA					163.098,75
1.2.1			PAVIMENTAÇÃO					115.385,11
1.2.1.1			SUBLEITO					4.281,95
1.2.1.1.1	96386	SINAPI	EXECUÇÃO E COMPACTAÇÃO DE ATERRO COM SOLO PREDOMINANTEMENTE ARENOSO - EXCLUSIVE SOLO, ESCAVAÇÃO, CARGA E TRANSPORTE. AF. 11/2019	m³	-	7,97	9,55	0,00
1.2.1.1.2	101114	SINAPI	ESCOVAÇÃO HORIZONTAL EM SOLO DE 1ª CATEGORIA COM TRATOR DE ESTEIRAS (100HP/LÂMINA: 2,19M3). AF. 07/2020	m²	365,31	4,28	5,12	1.870,38
1.2.1.1.3	100577	SINAPI	REGULARIZAÇÃO E COMPACTAÇÃO DE SUBLEITO DE SOLO PREDOMINANTEMENTE ARENOSO. AF. 11/2019	m²	891,00	1,11	1,33	1.185,03
1.2.1.1.4	95878	SINAPI	TRANSPORTE COM CAMINHÃO BASCULANTE DE 10 M³, EM VIA URBANA PAVIMENTADA, DMT ATÉ 30 KM (UNIDADE: TXKM). AF. 07/2020	TXKM	1.048,33	0,98	1,17	1.226,54
1.2.1.2			SUB-BASE - (h=0,15 m)					2.056,86
1.2.1.2.1	100574	SINAPI	ESPALHAMENTO DE MATERIAL COM TRATOR DE ESTEIRAS. AF. 11/2019	m²	133,65	1,44	1,72	229,87
1.2.1.2.2	96388	SINAPI	EXECUÇÃO E COMPACTAÇÃO DE BASE E OU SUB-BASE PARA PAVIMENTAÇÃO DE SOLOS DE COMPORTAMENTO LATERÍTICO (ARENOSO) - EXCLUSIVE SOLO, ESCAVAÇÃO, CARGA E TRANSPORTE. AF. 11/2019	m²	133,65	11,41	13,67	1.826,99
1.2.1.3			PREPARAÇÃO DE BASE - (h=0,26 m)					80.255,63
1.2.1.3.1	101114	SINAPI	ESCOVAÇÃO HORIZONTAL EM SOLO DE 1ª CATEGORIA COM TRATOR DE ESTEIRAS (100HP/LÂMINA: 2,19M3). AF. 07/2020	m²	231,66	4,28	5,12	1.186,09
1.2.1.3.2	95878	SINAPI	TRANSPORTE COM CAMINHÃO BASCULANTE DE 10 M³, EM VIA URBANA PAVIMENTADA, DMT ATÉ 30 KM (UNIDADE: TXKM). AF. 07/2020	TXKM	31.079,51	0,98	1,17	36.363,02

PREFEITURA MUNICIPAL DE TABOCCAS DO BREJO VELHO

1.2.1.3.3	100566	SINAPI	EXECUÇÃO E COMPACTAÇÃO DE BASE E OU SUB-BASE PARA PAVIMENTAÇÃO DE SOLO (PREDOMINANTEMENTE ARENOSO) BRITA - 40/60 COM CIMENTO (TEOR DE 4%) - EXCLUSIVE SOLO, ESCAVAÇÃO, CARGA E TRANSPORTE. AF. 11/2019	m³	231,66	153,82	184,35	42.706,52
1.2.1.4			IMPRIMAÇÃO E PAVIMENTAÇÃO					28.459,04
1.2.1.4.1	4011351	SICRO3	Imprimação com asfalto diluído	m²	844,67	0,33	0,39	329,42
1.2.1.4.2	97807	SINAPI	PAVIMENTO COM TRATAMENTO SUPERFICIAL DUPLO, COM EMULSÃO ASFÁLTICA RR-2C, COM CAPA SELANTE. AF. 01/2020	m²	844,67	25,63	30,71	25.939,81
1.2.1.4.3	102333	SINAPI	TRANSPORTE COM CAMINHÃO TANQUE DE TRANSPORTE DE MATERIAL ASFÁLTICO DE 20000 L, EM VIA URBANA PAVIMENTADA, ADICIONAL PARA DMT EXCEDENTE A 30 KM (UNIDADE: TXKM). AF. 07/2020	TXKM	2.843,91	0,65	0,77	2.189,81
1.2.1.5			ACOMPANHAMENTO GEOMÉTRICO E TECNOLÓGICO					331,63
1.2.1.5.1	90781	SINAPI	TOPOGRAFO COM ENCARGOS COMPLEMENTARES	H	8,91	31,06	37,22	331,63
1.2.2			GUIAS E PASSEIOS					47.713,64
1.2.2.1			MEIO-FIO					10.677,74
1.2.2.1.1	2003943	SICRO3	Melo-fio de concreto - MFC 03 moldado no local com extrusora e concreto usinado - areia e brita comerciais	m	356,40	25,00	29,96	10.677,74
1.2.2.2			PASSEIO					37.035,90
1.2.2.2.1	94990	SINAPI	EXECUÇÃO DE PASSEIO (CALÇADA) OU PISO DE CONCRETO COM CONCRETO MOLDADO IN LOCO, FEITO EM OBRA, ACABAMENTO CONVENCIONAL, NÃO ARMADO. AF. 07/2016	m²	25,44	783,47	938,98	23.887,65
1.2.2.2.2	ART13	Próprio	RAMPA PARA PORTADORES DE NECESSIDADES ESPECIAIS CONFORME NBR 9050, INCLUSIVE PISO TÁTIL ALERTA	UN	10,00	423,99	508,15	5.081,50
1.2.2.2.3	9418	ORSE	Piso tátil direcional e/ou alerta, de concreto, na cor natural, pifedolentes visuais, dimensões 25x25cm, apoiado com argamassa industrializada ac-II, rejuntado, exclusive regularização de base	m²	75,73	88,88	106,52	8.066,75
1.3			RUA MÉXICO					136.282,78
1.3.1			PAVIMENTAÇÃO					96.438,78
1.3.1.1			SUBLEITO					3.578,60
1.3.1.1.1	96386	SINAPI	EXECUÇÃO E COMPACTAÇÃO DE ATERRO COM SOLO PREDOMINANTEMENTE ARENOSO - EXCLUSIVE SOLO, ESCAVAÇÃO, CARGA E TRANSPORTE. AF. 11/2019	m³	-	7,97	9,55	0,00
1.3.1.1.2	101114	SINAPI	ESCOVAÇÃO HORIZONTAL EM SOLO DE 1ª CATEGORIA COM TRATOR DE ESTEIRAS (100HP/LÂMINA: 2,19M3). AF. 07/2020	m²	305,33	4,28	5,12	1.563,28
1.3.1.1.3	100577	SINAPI	REGULARIZAÇÃO E COMPACTAÇÃO DE SUBLEITO DE SOLO PREDOMINANTEMENTE ARENOSO. AF. 11/2019	m²	744,70	1,11	1,33	990,45
1.3.1.1.4	95878	SINAPI	TRANSPORTE COM CAMINHÃO BASCULANTE DE 10 M³, EM VIA URBANA PAVIMENTADA, DMT ATÉ 30 KM (UNIDADE: TXKM). AF. 07/2020	TXKM	875,96	0,98	1,17	1.024,87
1.3.1.2			SUB-BASE - (h=0,15 m)					1.719,21
1.3.1.2.1	100574	SINAPI	ESPALHAMENTO DE MATERIAL COM TRATOR DE ESTEIRAS. AF. 11/2019	m²	111,71	1,44	1,72	192,14



PREFEITURA MUNICIPAL DE TABOCAS DO BREJO VELHO

ESTADO DA BAHIA
CNPJ: 13.655.659/0001-28

PREFEITURA MUNICIPAL DE TABOCAS DO BREJO VELHO

1.3.1.2.2	96388	SINAPI	EXECUÇÃO E COMPACTAÇÃO DE BASE E OU SUB BASE PARA PAVIMENTAÇÃO DE SOLOS DE COMPORTAMENTO LATERÍTICO (ARENOSO) - EXCLUSIVE SOLO, ESCAVAÇÃO, CARGA E TRANSPORTE. AF 11/2019	m³	111,71	11,41	13,67	1.527,07
1.3.1.3			PREPARAÇÃO DE BASE - (h=0,26 m)					67.077,47
1.3.1.3.1	101114	SINAPI	ESCAVAÇÃO HORIZONTAL EM SOLO DE 1ª CATEGORIA COM TRATOR DE ESTEIRAS (100HP/LÂMINA: 2,19M3). AF 07/2020	m³	193,62	4,28	5,12	991,33
1.3.1.3.2	95878	SINAPI	TRANSPORTE COM CAMINHÃO BASCULANTE DE 10 M³, EM VIA URBANA PAVIMENTADA, DMT ATÉ 30 KM (UNIDADE: TXKM). AF 07/2020	TXKM	25.976,33	0,98	1,17	30.392,30
1.3.1.3.3	100566	SINAPI	EXECUÇÃO E COMPACTAÇÃO DE BASE E OU SUB-BASE PARA PAVIMENTAÇÃO DE SOLO (PREDOMINANTEMENTE ARENOSO) BRITA - 40/60 COM CIMENTO (TEOR DE 4%) - EXCLUSIVE SOLO, ESCAVAÇÃO, CARGA E TRANSPORTE. AF 11/2019	m³	193,62	153,82	184,35	35.693,84
1.3.1.4			IMPRIMAÇÃO E PAVIMENTAÇÃO					23.786,22
1.3.1.4.1	4011351	SICRO3	Imprimação com asfalto diluído	m²	705,98	0,33	0,39	275,33
1.3.1.4.2	97807	SINAPI	PAVIMENTO COM TRATAMENTO SUPERFICIAL DUPLO, COM EMULSÃO ASFÁLTICA RR-2C, COM CAPA SELANTE. AF 01/2020	m²	705,98	25,63	30,71	21.680,64
1.3.1.4.3	102333	SINAPI	TRANSPORTE COM CAMINHÃO TANQUE DE TRANSPORTE DE MATERIAL ASFÁLTICO DE 20000 L, EM VIA URBANA PAVIMENTADA, ADICIONAL PARA DMT EXCEDENTE A 30 KM (UNIDADE: TXKM). AF 07/2020	TXKM	2.376,95	0,65	0,77	1.830,25
1.3.1.5			ACOMPANHAMENTO GEOMÉTRICO E TECNOLÓGICO					277,28
1.3.1.5.1	90781	SINAPI	TOPOGRAFO COM ENCARGOS COMPLEMENTARES	H	7,45	31,06	37,22	277,28
1.3.2			GUIAS E PASSEIOS					39.844,00
1.3.2.1			MEIO-FIO					8.924,48
1.3.2.1.1	2003943	SICRO3	Melo-fio de concreto - MFC 03 moldado no local com extrusora e concreto usinado - areia e brita comerciais	m	297,88	25,00	29,96	8.924,48
1.3.2.2			PASSEIO					30.919,52
1.3.2.2.1	94990	SINAPI	EXECUÇÃO DE PASSEIO (CALÇADA) OU PISO DE CONCRETO COM CONCRETO MOLDADO IN LOCO, FEITO EM OBRA, ACABAMENTO CONVENCIONAL, NÃO ARMADO. AF 07/2016	m³	21,38	783,47	938,98	20.075,39
1.3.2.2.2	ART13	Próprio	RAMPA PARA PORTADORES DE NECESSIDADES ESPECIAIS CONFORME NBR 9050, INCLUSO PISO TÁTIL ALERTA	UN	8,00	423,99	508,15	4.065,20
1.3.2.2.3	9418	ORSE	Piso tátil direcional e/ou alerta, de concreto, na cor natural, p/deficientes visuais, dimensões 25x25cm, aplicado com argamassa industrializada ac-II, rejuntado, exclusive regularização de base	m²	63,64	88,88	106,52	6.778,93
1.4			RUA TAMANDARÉ					79.148,24
1.4.1			PAVIMENTAÇÃO					56.351,98
1.4.1.1			SUBLEITO					2.091,03
1.4.1.1.1	96386	SINAPI	EXECUÇÃO E COMPACTAÇÃO DE ATERRAMENTO COM SOLO PREDOMINANTEMENTE ARENOSO - EXCLUSIVE SOLO, ESCAVAÇÃO, CARGA E TRANSPORTE. AF 11/2019	m³	-	7,97	9,55	0,00

PREFEITURA MUNICIPAL DE TABOCAS DO BREJO VELHO

1.4.1.1.2	101114	SINAPI	ESCAVAÇÃO HORIZONTAL EM SOLO DE 1ª CATEGORIA COM TRATOR DE ESTEIRAS (100HP/LÂMINA: 2,19M3). AF 07/2020	m³	178,41	4,28	5,12	913,45
1.4.1.1.3	100577	SINAPI	REGULARIZAÇÃO E COMPACTAÇÃO DE SUBLEITO DE SOLO PREDOMINANTEMENTE ARENOSO. AF 11/2019	m²	435,15	1,11	1,33	578,74
1.4.1.1.4	95878	SINAPI	TRANSPORTE COM CAMINHÃO BASCULANTE DE 10 M³, EM VIA URBANA PAVIMENTADA, DMT ATÉ 30 KM (UNIDADE: TXKM). AF 07/2020	TXKM	511,83	0,98	1,17	598,84
1.4.1.2			SUB-BASE - (h=0,15 m)					1.004,50
1.4.1.2.1	100574	SINAPI	ESPALHAMENTO DE MATERIAL COM TRATOR DE ESTEIRAS. AF 11/2019	m³	65,27	1,44	1,72	112,26
1.4.1.2.2	96388	SINAPI	EXECUÇÃO E COMPACTAÇÃO DE BASE E OU SUB BASE PARA PAVIMENTAÇÃO DE SOLOS DE COMPORTAMENTO LATERÍTICO (ARENOSO) - EXCLUSIVE SOLO, ESCAVAÇÃO, CARGA E TRANSPORTE. AF 11/2019	m³	65,27	11,41	13,67	892,24
1.4.1.3			PREPARAÇÃO DE BASE - (h=0,26 m)					39.195,73
1.4.1.3.1	101114	SINAPI	ESCAVAÇÃO HORIZONTAL EM SOLO DE 1ª CATEGORIA COM TRATOR DE ESTEIRAS (100HP/LÂMINA: 2,19M3). AF 07/2020	m³	113,14	4,28	5,12	579,27
1.4.1.3.2	95878	SINAPI	TRANSPORTE COM CAMINHÃO BASCULANTE DE 10 M³, EM VIA URBANA PAVIMENTADA, DMT ATÉ 30 KM (UNIDADE: TXKM). AF 07/2020	TXKM	15.178,73	0,98	1,17	17.759,11
1.4.1.3.3	100566	SINAPI	EXECUÇÃO E COMPACTAÇÃO DE BASE E OU SUB-BASE PARA PAVIMENTAÇÃO DE SOLO (PREDOMINANTEMENTE ARENOSO) BRITA - 40/60 COM CIMENTO (TEOR DE 4%) - EXCLUSIVE SOLO, ESCAVAÇÃO, CARGA E TRANSPORTE. AF 11/2019	m³	113,14	153,82	184,35	20.857,35
1.4.1.4			IMPRIMAÇÃO E PAVIMENTAÇÃO					13.898,82
1.4.1.4.1	4011351	SICRO3	Imprimação com asfalto diluído	m²	412,52	0,33	0,39	160,88
1.4.1.4.2	97807	SINAPI	PAVIMENTO COM TRATAMENTO SUPERFICIAL DUPLO, COM EMULSÃO ASFÁLTICA RR-2C, COM CAPA SELANTE. AF 01/2020	m²	412,52	25,63	30,71	12.668,48
1.4.1.4.3	102333	SINAPI	TRANSPORTE COM CAMINHÃO TANQUE DE TRANSPORTE DE MATERIAL ASFÁLTICO DE 20000 L, EM VIA URBANA PAVIMENTADA, ADICIONAL PARA DMT EXCEDENTE A 30 KM (UNIDADE: TXKM). AF 07/2020	TXKM	1.388,92	0,65	0,77	1.069,46
1.4.1.5			ACOMPANHAMENTO GEOMÉTRICO E TECNOLÓGICO					161,90
1.4.1.5.1	90781	SINAPI	TOPOGRAFO COM ENCARGOS COMPLEMENTARES	H	4,35	31,06	37,22	161,90
1.4.2			GUIAS E PASSEIOS					22.796,26
1.4.2.1			MEIO-FIO					5.214,83
1.4.2.1.1	2003943	SICRO3	Melo-fio de concreto - MFC 03 moldado no local com extrusora e concreto usinado - areia e brita comerciais	m	174,06	25,00	29,96	5.214,83
1.4.2.2			PASSEIO					17.581,43
1.4.2.2.1	94990	SINAPI	EXECUÇÃO DE PASSEIO (CALÇADA) OU PISO DE CONCRETO COM CONCRETO MOLDADO IN LOCO, FEITO EM OBRA, ACABAMENTO CONVENCIONAL, NÃO ARMADO. AF 07/2016	m³	11,57	783,47	938,98	10.863,99
1.4.2.2.2	ART13	Próprio	RAMPA PARA PORTADORES DE NECESSIDADES ESPECIAIS CONFORME NBR 9050, INCLUSO PISO TÁTIL ALERTA	UN	6,00	423,99	508,15	3.048,90



PREFEITURA MUNICIPAL DE TABOCCAS DO BREJO VELHO

ESTADO DA BAHIA
CNPJ: 13.655.659/0001-28

PREFEITURA MUNICIPAL DE TABOCCAS DO BREJO VELHO

1.4.2.2.3	9418	ORSE	Piso tátil direcional e/ou alerta, de concreto, na cor natural, p/difícies visuais, dimensões 25x25cm, aplicado com argamassa industrializada ac-II, rejuntado, exclusive regularização de base	m²	34,44	88,88	106,52	3.668,54
1.5			RUA PROJETADA 1					305.167,59
1.5.1			PAVIMENTAÇÃO					217.295,59
1.5.1.1			SUBLEITO					8.063,21
1.5.1.1.1	96386	SINAPI	EXECUÇÃO E COMPACTAÇÃO DE ATERRO COM SOLO PREDOMINANTEMENTE ARENOSO - EXCLUSIVE SOLO, ESCAVAÇÃO, CARGA E TRANSPORTE. AF 11/2019	m³	-	7,97	9,55	0,00
1.5.1.1.2	101114	SINAPI	ESCOVAÇÃO HORIZONTAL EM SOLO DE 1ª CATEGORIA COM TRATOR DE ESTEIRAS (100HP/LÂMINA: 2,19M3). AF 07/2020	m³	687,96	4,28	5,12	3.522,35
1.5.1.1.3	100577	SINAPI	REGULARIZAÇÃO E COMPACTAÇÃO DE SUBLEITO DE SOLO PREDOMINANTEMENTE ARENOSO. AF 11/2019	m²	1.677,95	1,11	1,33	2.231,67
1.5.1.1.4	95878	SINAPI	TRANSPORTE COM CAMINHÃO BASCULANTE DE 10 M³, EM VIA URBANA PAVIMENTADA, DMT ATE 30 KM (UNIDADE: TXKM). AF 07/2020	TXKM	1.973,67	0,98	1,17	2.309,19
1.5.1.2			SUB-BASE - (h=0,15 m)					3.873,50
1.5.1.2.1	100574	SINAPI	ESPALHAMENTO DE MATERIAL COM TRATOR DE ESTEIRAS. AF 11/2019	m³	251,69	1,44	1,72	432,90
1.5.1.2.2	96388	SINAPI	EXECUÇÃO E COMPACTAÇÃO DE BASE E OU SUB BASE PARA PAVIMENTAÇÃO DE SOLOS DE COMPORTAMENTO LATERÍTICO (ARENOSO) - EXCLUSIVE SOLO, ESCAVAÇÃO, CARGA E TRANSPORTE. AF 11/2019	m²	251,69	11,41	13,67	3.440,60
1.5.1.3			PREPARAÇÃO DE BASE - (h=0,26 m)					151.139,67
1.5.1.3.1	101114	SINAPI	ESCOVAÇÃO HORIZONTAL EM SOLO DE 1ª CATEGORIA COM TRATOR DE ESTEIRAS (100HP/LÂMINA: 2,19M3). AF 07/2020	m³	436,27	4,28	5,12	2.233,70
1.5.1.3.2	95878	SINAPI	TRANSPORTE COM CAMINHÃO BASCULANTE DE 10 M³, EM VIA URBANA PAVIMENTADA, DMT ATE 30 KM (UNIDADE: TXKM). AF 07/2020	TXKM	58.529,58	0,98	1,17	68.479,60
1.5.1.3.3	100566	SINAPI	EXECUÇÃO E COMPACTAÇÃO DE BASE E OU SUB-BASE PARA PAVIMENTAÇÃO DE SOLO (PREDOMINANTEMENTE ARENOSO) BRITA - 40/60 COM CIMENTO (TEOR DE 4%) - EXCLUSIVE SOLO, ESCAVAÇÃO, CARGA E TRANSPORTE. AF 11/2019	m³	436,27	153,82	184,35	80.426,37
1.5.1.4			IMPRIMAÇÃO E PAVIMENTAÇÃO					53.594,66
1.5.1.4.1	4011351	SICRO3	Imprimação com asfalto diluído	m²	1.590,70	0,33	0,39	620,37
1.5.1.4.2	97807	SINAPI	PAVIMENTO COM TRATAMENTO SUPERFICIAL DUPLO, COM EMULSÃO ASFÁLTICA RR-2C, COM CAPA SELANTE. AF 01/2020	m²	1.590,70	25,63	30,71	48.850,39
1.5.1.4.3	102333	SINAPI	TRANSPORTE COM CAMINHÃO TANQUE DE TRANSPORTE DE MATERIAL ASFÁLTICO DE 20000 L, EM VIA URBANA PAVIMENTADA, ADICIONAL PARA DMT EXCEDENTE A 30 KM (UNIDADE: TXKM). AF 07/2020	TXKM	5.355,72	0,65	0,77	4.123,90
1.5.1.5			ACOMPANHAMENTO GEOMÉTRICO E TECNOLÓGICO					624,55
1.5.1.5.1	90781	SINAPI	TOPOGRAFO COM ENCARGOS COMPLEMENTARES	H	16,78	31,06	37,22	624,55
1.5.2			GUIAS E PASSEIOS					87.872,00
1.5.2.1			MEIO-FIO					20.108,55

PREFEITURA MUNICIPAL DE TABOCCAS DO BREJO VELHO

1.5.2.1.1	2003943	SICRO3	Melo-fio de concreto - MFC 03 moldado no local com extrusora e concreto usinado - areia e brita comerciais	m	671,18	25,00	29,96	20.108,55
1.5.2.2			PASSEIO					67.763,45
1.5.2.2.1	94990	SINAPI	EXECUÇÃO DE PASSEIO (CALÇADA) OU PISO DE CONCRETO COM CONCRETO MOLDADO IN LOCO, FEITO EM OBRA, ACABAMENTO CONVENCIONAL, NÃO ARMADO. AF 07/2016	m²	46,67	783,47	938,98	43.822,19
1.5.2.2.2	ART13	Proprio	RAMPA PARA PORTADORES DE NECESSIDADES ESPECIAIS CONFORME NBR 9050, INCLUSO PISO TÁTIL ALERTA	UN	18,00	423,99	508,15	9.146,70
1.5.2.2.3	9418	ORSE	Piso tátil direcional e/ou alerta, de concreto, na cor natural, p/difícies visuais, dimensões 25x25cm, aplicado com argamassa industrializada ac-II, rejuntado, exclusive regularização de base	m²	138,89	88,88	106,52	14.794,56
1.6			RUA PROJETADA 2					105.286,58
1.6.1			PAVIMENTAÇÃO					97.764,23
1.6.1.1			SUBLEITO					3.619,62
1.6.1.1.1	96386	SINAPI	EXECUÇÃO E COMPACTAÇÃO DE ATERRO COM SOLO PREDOMINANTEMENTE ARENOSO - EXCLUSIVE SOLO, ESCAVAÇÃO, CARGA E TRANSPORTE. AF 11/2019	m³	-	7,97	9,55	0,00
1.6.1.1.2	101114	SINAPI	ESCOVAÇÃO HORIZONTAL EM SOLO DE 1ª CATEGORIA COM TRATOR DE ESTEIRAS (100HP/LÂMINA: 2,19M3). AF 07/2020	m³	308,83	4,28	5,12	1.581,20
1.6.1.1.3	100577	SINAPI	REGULARIZAÇÃO E COMPACTAÇÃO DE SUBLEITO DE SOLO PREDOMINANTEMENTE ARENOSO. AF 11/2019	m²	753,24	1,11	1,33	1.001,80
1.6.1.1.4	95878	SINAPI	TRANSPORTE COM CAMINHÃO BASCULANTE DE 10 M³, EM VIA URBANA PAVIMENTADA, DMT ATE 30 KM (UNIDADE: TXKM). AF 07/2020	TXKM	886,00	0,98	1,17	1.036,62
1.6.1.2			SUB-BASE - (h=0,15 m)					1.738,91
1.6.1.2.1	100574	SINAPI	ESPALHAMENTO DE MATERIAL COM TRATOR DE ESTEIRAS. AF 11/2019	m³	112,99	1,44	1,72	194,34
1.6.1.2.2	96388	SINAPI	EXECUÇÃO E COMPACTAÇÃO DE BASE E OU SUB BASE PARA PAVIMENTAÇÃO DE SOLOS DE COMPORTAMENTO LATERÍTICO (ARENOSO) - EXCLUSIVE SOLO, ESCAVAÇÃO, CARGA E TRANSPORTE. AF 11/2019	m²	112,99	11,41	13,67	1.544,57
1.6.1.3			PREPARAÇÃO DE BASE - (h=0,26 m)					67.846,63
1.6.1.3.1	101114	SINAPI	ESCOVAÇÃO HORIZONTAL EM SOLO DE 1ª CATEGORIA COM TRATOR DE ESTEIRAS (100HP/LÂMINA: 2,19M3). AF 07/2020	m³	195,84	4,28	5,12	1.002,70
1.6.1.3.2	95878	SINAPI	TRANSPORTE COM CAMINHÃO BASCULANTE DE 10 M³, EM VIA URBANA PAVIMENTADA, DMT ATE 30 KM (UNIDADE: TXKM). AF 07/2020	TXKM	26.274,22	0,98	1,17	30.740,83
1.6.1.3.3	100566	SINAPI	EXECUÇÃO E COMPACTAÇÃO DE BASE E OU SUB-BASE PARA PAVIMENTAÇÃO DE SOLO (PREDOMINANTEMENTE ARENOSO) BRITA - 40/60 COM CIMENTO (TEOR DE 4%) - EXCLUSIVE SOLO, ESCAVAÇÃO, CARGA E TRANSPORTE. AF 11/2019	m³	195,84	153,82	184,35	36.103,10
1.6.1.4			IMPRIMAÇÃO E PAVIMENTAÇÃO					24.278,81
1.6.1.4.1	4011351	SICRO3	Imprimação com asfalto diluído	m²	720,60	0,33	0,39	281,03
1.6.1.4.2	97807	SINAPI	PAVIMENTO COM TRATAMENTO SUPERFICIAL DUPLO, COM EMULSÃO ASFÁLTICA RR-2C, COM CAPA SELANTE. AF 01/2020	m²	720,60	25,63	30,71	22.129,62



PREFEITURA MUNICIPAL DE TABOCAS DO BREJO VELHO

ESTADO DA BAHIA
CNPJ: 13.655.659/0001-28

PREFEITURA MUNICIPAL DE TABOCAS DO BREJO VELHO

1.6.1.4.3	102333	SINAPI	TRANSPORTE COM CAMINHÃO TANQUE DE TRANSPORTE DE MATERIAL ASFÁLTICO DE 20000 L, EM VIA URBANA PAVIMENTADA, ADICIONAL PARA DMT EXCEDENTE A 30 KM (UNIDADE: TXKM). AF_ 07/2020	TXKM	2.426,19	0,65	0,77	1.868,16
1.6.1.5			ACOMPANHAMENTO GEOMÉTRICO E TECNOLÓGICO					280,26
1.6.1.5.1	90781	SINAPI	TOPOGRAFO COM ENCARGOS COMPLEMENTARES	H	7,53	31,06	37,22	280,26
1.6.2			GUIAS E PASSEIOS					7.522,35
1.6.2.1			MEIO-FIO					7.522,35
1.6.2.1.1	2003943	SICRO3	Melo-fio de concreto - MFC 03 moldado no local com extrusora e concreto usinado - areia e brita comerciais	m	251,08	25,00	29,96	7.522,35
1.6.2.2			PASSEIO					0,00
1.6.2.2.1	94990	SINAPI	EXECUÇÃO DE PASSEIO (CALÇADA) OU PISO DE CONCRETO COM CONCRETO MOLDADO IN LOCO, FEITO EM OBRA, ACABAMENTO CONVENCIONAL, NÃO ARMADO. AF_ 07/2016	m²	-	783,47	938,98	0,00
1.6.2.2.2	ART13	Próprio	RAMPA PARA PORTADORES DE NECESSIDADES ESPECIAIS CONFORME NBR 9050, INCLUSO PISO TÁTIL ALERTA	UN	-	423,99	508,15	0,00
1.6.2.2.3	9418	ORSE	Piso tátil direcional e/ou alerta, de concreto, na cor natural, p/deficientes visuais, dimensões 25x25cm, aplicado com argamassa industrializada ac-II, rejuntado, exclusiva regularização de base	m²	-	88,88	106,52	0,00
1.7			RUA PROJETADA 3					178.856,34
1.7.1			PAVIMENTAÇÃO					166.077,81
1.7.1.1			SUBLEITO					6.148,79
1.7.1.1.1	96386	SINAPI	EXECUÇÃO E COMPACTAÇÃO DE ATERRO COM SOLO PREDOMINANTEMENTE ARENOSO - EXCLUSIVE SOLO, ESCAVAÇÃO, CARGA E TRANSPORTE. AF_ 11/2019	m³	-	7,97	9,55	0,00
1.7.1.1.2	101114	SINAPI	ESCOVAÇÃO HORIZONTAL EM SOLO DE 1ª CATEGORIA COM TRATOR DE ESTEIRAS (100HP/LÂMINA: 2,19M3). AF_ 07/2020	m³	524,62	4,28	5,12	2.686,05
1.7.1.1.3	100577	SINAPI	REGULARIZAÇÃO E COMPACTAÇÃO DE SUBLEITO DE SOLO PREDOMINANTEMENTE ARENOSO. AF_ 11/2019	m²	1.279,56	1,11	1,33	1.701,81
1.7.1.1.4	95878	SINAPI	TRANSPORTE COM CAMINHÃO BASCULANTE DE 10 M³, EM VIA URBANA PAVIMENTADA, DMT ATÉ 30 KM (UNIDADE: TXKM). AF_ 07/2020	TXKM	1.505,07	0,98	1,17	1.760,93
1.7.1.2			SUB-BASE - (h=0,15 m)					2.953,79
1.7.1.2.1	100574	SINAPI	ESPALHAMENTO DE MATERIAL COM TRATOR DE ESTEIRAS. AF_ 11/2019	m³	191,93	1,44	1,72	330,11
1.7.1.2.2	96388	SINAPI	EXECUÇÃO E COMPACTAÇÃO DE BASE E OU SUB BASE PARA PAVIMENTAÇÃO DE SOLOS DE COMPORTAMENTO LATERÍTICO (ARENOSO) - EXCLUSIVE SOLO, ESCAVAÇÃO, CARGA E TRANSPORTE. AF_ 11/2019	m³	191,93	11,41	13,67	2.623,68
1.7.1.3			PREPARAÇÃO DE BASE - (h=0,26 m)					115.255,49
1.7.1.3.1	101114	SINAPI	ESCOVAÇÃO HORIZONTAL EM SOLO DE 1ª CATEGORIA COM TRATOR DE ESTEIRAS (100HP/LÂMINA: 2,19M3). AF_ 07/2020	m³	332,69	4,28	5,12	1.703,37
1.7.1.3.2	95878	SINAPI	TRANSPORTE COM CAMINHÃO BASCULANTE DE 10 M³, EM VIA URBANA PAVIMENTADA, DMT ATÉ 30 KM (UNIDADE: TXKM). AF_ 07/2020	TXKM	44.633,10	0,98	1,17	52.220,72

PREFEITURA MUNICIPAL DE TABOCAS DO BREJO VELHO

1.7.1.3.3	100566	SINAPI	EXECUÇÃO E COMPACTAÇÃO DE BASE E OU SUB-BASE PARA PAVIMENTAÇÃO DE SOLO (PREDOMINANTEMENTE ARENOSO) BRITA - 40/60 COM CIMENTO (TEOR DE 4%) - EXCLUSIVE SOLO, ESCAVAÇÃO, CARGA E TRANSPORTE. AF_ 11/2019	m³	332,69	153,82	184,35	61.331,40
1.7.1.4			IMPRIMAÇÃO E PAVIMENTAÇÃO					41.243,33
1.7.1.4.1	4011351	SICRO3	Imprimação com asfalto diluído	m²	1.224,11	0,33	0,39	477,40
1.7.1.4.2	97807	SINAPI	PAVIMENTO COM TRATAMENTO SUPERFICIAL DUPLO, COM EMULSÃO ASFÁLTICA RR-2C, COM CAPA SELANTE. AF_ 01/2020	m²	1.224,11	25,63	30,71	37.592,41
1.7.1.4.3	102333	SINAPI	TRANSPORTE COM CAMINHÃO TANQUE DE TRANSPORTE DE MATERIAL ASFÁLTICO DE 20000 L, EM VIA URBANA PAVIMENTADA, ADICIONAL PARA DMT EXCEDENTE A 30 KM (UNIDADE: TXKM). AF_ 07/2020	TXKM	4.121,46	0,65	0,77	3.173,52
1.7.1.5			ACOMPANHAMENTO GEOMÉTRICO E TECNOLÓGICO					476,41
1.7.1.5.1	90781	SINAPI	TOPOGRAFO COM ENCARGOS COMPLEMENTARES	H	12,80	31,06	37,22	476,41
1.7.2			GUIAS E PASSEIOS					12.778,53
1.7.2.1			MEIO-FIO					12.778,53
1.7.2.1.1	2003943	SICRO3	Melo-fio de concreto - MFC 03 moldado no local com extrusora e concreto usinado - areia e brita comerciais	m	426,52	25,00	29,96	12.778,53
1.7.2.2			PASSEIO					0,00
1.7.2.2.1	94990	SINAPI	EXECUÇÃO DE PASSEIO (CALÇADA) OU PISO DE CONCRETO COM CONCRETO MOLDADO IN LOCO, FEITO EM OBRA, ACABAMENTO CONVENCIONAL, NÃO ARMADO. AF_ 07/2016	m²	-	783,47	938,98	0,00
1.7.2.2.2	ART13	Próprio	RAMPA PARA PORTADORES DE NECESSIDADES ESPECIAIS CONFORME NBR 9050, INCLUSO PISO TÁTIL ALERTA	UN	-	423,99	508,15	0,00
1.7.2.2.3	9418	ORSE	Piso tátil direcional e/ou alerta, de concreto, na cor natural, p/deficientes visuais, dimensões 25x25cm, aplicado com argamassa industrializada ac-II, rejuntado, exclusiva regularização de base	m²	-	88,88	106,52	0,00
1.8			TRAVESSA AEROPORTO 1					185.522,40
1.8.1			PAVIMENTAÇÃO					176.036,47
1.8.1.1			SUBLEITO					57.317,07
1.8.1.1.1	96386	SINAPI	EXECUÇÃO E COMPACTAÇÃO DE ATERRO COM SOLO PREDOMINANTEMENTE ARENOSO - EXCLUSIVE SOLO, ESCAVAÇÃO, CARGA E TRANSPORTE. AF_ 11/2019	m³	316,80	7,97	9,55	3.025,44
1.8.1.1.2	101114	SINAPI	ESCOVAÇÃO HORIZONTAL EM SOLO DE 1ª CATEGORIA COM TRATOR DE ESTEIRAS (100HP/LÂMINA: 2,19M3). AF_ 07/2020	m³	389,44	4,28	5,12	1.993,93
1.8.1.1.3	100577	SINAPI	REGULARIZAÇÃO E COMPACTAÇÃO DE SUBLEITO DE SOLO PREDOMINANTEMENTE ARENOSO. AF_ 11/2019	m²	949,86	1,11	1,33	1.263,31
1.8.1.1.4	95878	SINAPI	TRANSPORTE COM CAMINHÃO BASCULANTE DE 10 M³, EM VIA URBANA PAVIMENTADA, DMT ATÉ 30 KM (UNIDADE: TXKM). AF_ 07/2020	TXKM	43.619,14	0,98	1,17	51.034,39
1.8.1.2			SUB-BASE - (h=0,15 m)					2.192,76
1.8.1.2.1	100574	SINAPI	ESPALHAMENTO DE MATERIAL COM TRATOR DE ESTEIRAS. AF_ 11/2019	m³	142,48	1,44	1,72	245,06



PREFEITURA MUNICIPAL DE TABOCAS DO BREJO VELHO

ESTADO DA BAHIA
CNPJ: 13.655.659/0001-28

PREFEITURA MUNICIPAL DE TABOCAS DO BREJO VELHO

1.8.1.2.2	96388	SINAPI	EXECUÇÃO E COMPACTAÇÃO DE BASE E OU SUB BASE PARA PAVIMENTAÇÃO DE SOLOS DE COMPORTAMENTO LATERÍTICO (ARENOSO) - EXCLUSIVE SOLO, ESCAVAÇÃO, CARGA E TRANSPORTE. AF 11/2019	m³	142,48	11,41	13,67	1.947,70
1.8.1.3			PREPARAÇÃO DE BASE - (h=0,26 m)					85.556,68
1.8.1.3.1	101114	SINAPI	ESCAVAÇÃO HORIZONTAL EM SOLO DE 1ª CATEGORIA COM TRATOR DE ESTEIRAS (100HP/LÂMINA: 2,19M3). AF 07/2020	m³	246,96	4,28	5,12	1.264,43
1.8.1.3.2	95878	SINAPI	TRANSPORTE COM CAMINHÃO BASCULANTE DE 10 M³, EM VIA URBANA PAVIMENTADA, DMT ATÉ 30 KM (UNIDADE: TXKM). AF 07/2020	TXKM	33.132,64	0,98	1,17	38.765,18
1.8.1.3.3	100566	SINAPI	EXECUÇÃO E COMPACTAÇÃO DE BASE E OU SUB-BASE PARA PAVIMENTAÇÃO DE SOLO (PREDOMINANTEMENTE ARENOSO) BRITA - 40/60 COM CIMENTO (TEOR DE 4%) - EXCLUSIVE SOLO, ESCAVAÇÃO, CARGA E TRANSPORTE. AF 11/2019	m³	246,96	153,82	184,35	45.527,07
1.8.1.4			IMPRIMAÇÃO E PAVIMENTAÇÃO					30.616,37
1.8.1.4.1	4011351	SICRO3	Imprimação com asfalto diluído	m²	908,70	0,33	0,39	354,39
1.8.1.4.2	97807	SINAPI	PAVIMENTO COM TRATAMENTO SUPERFICIAL DUPLO, COM EMULSÃO ASFÁLTICA RR-2C, COM CAPA SELANTE. AF 01/2020	m²	908,70	25,63	30,71	27.906,17
1.8.1.4.3	102333	SINAPI	TRANSPORTE COM CAMINHÃO TANQUE DE TRANSPORTE DE MATERIAL ASFÁLTICO DE 20000 L, EM VIA URBANA PAVIMENTADA, ADICIONAL PARA DMT EXCEDENTE A 30 KM (UNIDADE: TXKM). AF 07/2020	TXKM	3.059,50	0,65	0,77	2.355,81
1.8.1.5			ACOMPANHAMENTO GEOMÉTRICO E TECNOLÓGICO					353,59
1.8.1.5.1	90781	SINAPI	TOPOGRAFO COM ENCARGOS COMPLEMENTARES	H	9,50	31,06	37,22	353,59
1.8.2			GUIAS E PASSEIOS					9.485,93
1.8.2.1			MEIO-FIO					9.485,93
1.8.2.1.1	2003943	SICRO3	Meio-fio de concreto - MFC 03 moldado no local com extrusora e concreto usinado - areia e brita comerciais	m	316,62	25,00	29,96	9.485,93
1.8.2.2			PASSEIO					0,00
1.8.2.2.1	94990	SINAPI	EXECUÇÃO DE PASSEIO (CALÇADA) OU PISO DE CONCRETO COM CONCRETO MOLDADO IN LOCO, FEITO EM OBRA, ACABAMENTO CONVENCIONAL, NÃO ARMADO. AF 07/2016	m²	-	783,47	938,98	0,00
1.8.2.2.2	ART13	Próprio	RAMPA PARA PORTADORES DE NECESSIDADES ESPECIAIS CONFORME NBR 9050, INCLUSIVE PISO TÁTIL ALERTA	UN	-	423,99	508,15	0,00
1.8.2.2.3	9418	ORSE	Piso tátil direcional e/ou alerta, de concreto, na cor natural, p/deficientes visuais, dimensões 25x25cm, aplicado com argamassa industrializada ac-i, rejuntado, exclusive regularização de base	m²	-	88,88	106,52	0,00
1.9			RUA 31 DE MARÇO					642.337,15
1.9.1			PAVIMENTAÇÃO					642.337,15
1.9.1.1			SUBLEITO					129.202,30
1.9.1.1.1	96386	SINAPI	EXECUÇÃO E COMPACTAÇÃO DE ATERRO COM SOLO PREDOMINANTEMENTE ARENOSO - EXCLUSIVE SOLO, ESCAVAÇÃO, CARGA E TRANSPORTE. AF 11/2019	m³	658,80	7,97	9,55	6.291,54

PREFEITURA MUNICIPAL DE TABOCAS DO BREJO VELHO

1.9.1.1.2	101114	SINAPI	ESCAVAÇÃO HORIZONTAL EM SOLO DE 1ª CATEGORIA COM TRATOR DE ESTEIRAS (100HP/LÂMINA: 2,19M3). AF 07/2020	m³	1.663,82	4,28	5,12	8.518,75
1.9.1.1.3	100577	SINAPI	REGULARIZAÇÃO E COMPACTAÇÃO DE SUBLEITO DE SOLO PREDOMINANTEMENTE ARENOSO. AF 11/2019	m²	4.058,10	1,11	1,33	5.397,27
1.9.1.1.4	95878	SINAPI	TRANSPORTE COM CAMINHÃO BASCULANTE DE 10 M³, EM VIA URBANA PAVIMENTADA, DMT ATÉ 30 KM (UNIDADE: TXKM). AF 07/2020	TXKM	93.157,90	0,98	1,17	108.994,74
1.9.1.2			SUB-BASE - (h=0,15 m)					9.368,19
1.9.1.2.1	100574	SINAPI	ESPALHAMENTO DE MATERIAL COM TRATOR DE ESTEIRAS. AF 11/2019	m³	608,72	1,44	1,72	1.046,99
1.9.1.2.2	96388	SINAPI	EXECUÇÃO E COMPACTAÇÃO DE BASE E OU SUB BASE PARA PAVIMENTAÇÃO DE SOLOS DE COMPORTAMENTO LATERÍTICO (ARENOSO) - EXCLUSIVE SOLO, ESCAVAÇÃO, CARGA E TRANSPORTE. AF 11/2019	m³	608,72	11,41	13,67	8.321,20
1.9.1.3			PREPARAÇÃO DE BASE - (h=0,26 m)					365.528,71
1.9.1.3.1	101114	SINAPI	ESCAVAÇÃO HORIZONTAL EM SOLO DE 1ª CATEGORIA COM TRATOR DE ESTEIRAS (100HP/LÂMINA: 2,19M3). AF 07/2020	m³	1.055,11	4,28	5,12	5.402,16
1.9.1.3.2	95878	SINAPI	TRANSPORTE COM CAMINHÃO BASCULANTE DE 10 M³, EM VIA URBANA PAVIMENTADA, DMT ATÉ 30 KM (UNIDADE: TXKM). AF 07/2020	TXKM	141.553,02	0,98	1,17	165.617,03
1.9.1.3.3	100566	SINAPI	EXECUÇÃO E COMPACTAÇÃO DE BASE E OU SUB-BASE PARA PAVIMENTAÇÃO DE SOLO (PREDOMINANTEMENTE ARENOSO) BRITA - 40/60 COM CIMENTO (TEOR DE 4%) - EXCLUSIVE SOLO, ESCAVAÇÃO, CARGA E TRANSPORTE. AF 11/2019	m³	1.055,11	153,82	184,35	194.509,52
1.9.1.4			IMPRIMAÇÃO E PAVIMENTAÇÃO					136.727,57
1.9.1.4.1	4011351	SICRO3	Imprimação com asfalto diluído	m²	4.058,10	0,33	0,39	1.582,65
1.9.1.4.2	97807	SINAPI	PAVIMENTO COM TRATAMENTO SUPERFICIAL DUPLO, COM EMULSÃO ASFÁLTICA RR-2C, COM CAPA SELANTE. AF 01/2020	m²	4.058,10	25,63	30,71	124.624,25
1.9.1.4.3	102333	SINAPI	TRANSPORTE COM CAMINHÃO TANQUE DE TRANSPORTE DE MATERIAL ASFÁLTICO DE 20000 L, EM VIA URBANA PAVIMENTADA, ADICIONAL PARA DMT EXCEDENTE A 30 KM (UNIDADE: TXKM). AF 07/2020	TXKM	13.663,22	0,65	0,77	10.520,67
1.9.1.5			ACOMPANHAMENTO GEOMÉTRICO E TECNOLÓGICO					1.510,38
1.9.1.5.1	90781	SINAPI	TOPOGRAFO COM ENCARGOS COMPLEMENTARES	H	40,58	31,06	37,22	1.510,38
1.9.2			GUIAS E PASSEIOS					0,00
1.9.2.1			MEIO-FIO					0,00
1.9.2.1.1	2003943	SICRO3	Meio-fio de concreto - MFC 03 moldado no local com extrusora e concreto usinado - areia e brita comerciais	m	-	25,00	29,96	0,00
1.9.2.2			PASSEIO					0,00
1.9.2.2.1	94990	SINAPI	EXECUÇÃO DE PASSEIO (CALÇADA) OU PISO DE CONCRETO COM CONCRETO MOLDADO IN LOCO, FEITO EM OBRA, ACABAMENTO CONVENCIONAL, NÃO ARMADO. AF 07/2016	m²	-	783,47	938,98	0,00
1.9.2.2.2	ART13	Próprio	RAMPA PARA PORTADORES DE NECESSIDADES ESPECIAIS CONFORME NBR 9050, INCLUSIVE PISO TÁTIL ALERTA	UN	-	423,99	508,15	0,00



PREFEITURA MUNICIPAL DE TABOCAS DO BREJO VELHO

ESTADO DA BAHIA
CNPJ: 13.655.659/0001-28

PREFEITURA MUNICIPAL DE TABOCAS DO BREJO VELHO

1.9.2.2.3	9418	ORSE	Piso tátil direcional e/ou alerta, de concreto, na cor natural, pidentificantes visuais, dimensões 25x25cm, aplicado com argamassa industrializada ac-II, rejuntado, exclusiva regularização de base	m²	-	88,88	106,52	0,00
1.10			SERVIÇOS COMPLEMENTARES					79.736,99
1.10.1			SINALIZAÇÃO					79.736,99
1.10.1.1	102509	SINAPI	PINTURA DE FAIXA DE PEDESTRE OU ZEBRADA TINTA RETRORREFLETIVA A BASE DE RESINA ACRILICA COM MICROESFERAS DE VIDRO, E = 30 CM, APLICAÇÃO MANUAL. AF 05/2021	m²	48,00	24,37	29,20	1.401,60
1.10.1.2	102512	SINAPI	PINTURA DE EIXO E BORDO VIÁRIO SOBRE ASFALTO COM TINTA RETRORREFLETIVA A BASE DE RESINA ACRILICA COM MICROESFERAS DE VIDRO, APLICAÇÃO MECÂNICA COM DEMARCADORA AUTOPROPELIDA. AF 05/2021	M	5.769,66	4,41	5,28	30.463,80
1.10.1.3	ART09	Próprio	PLACA DE IDENTIFICAÇÃO DE RUA	UN	14,00	404,44	484,72	6.786,08
1.10.1.4	ART33	Próprio	CONSTRUÇÃO DE LOMBADA (QUEBRA-MOLAS), CONFORME PROJETO	M	12,00	162,68	194,97	2.339,64
1.10.1.5	5213464	SICRO3	Placa de advertência em aço, lado de 0,60 m - película retrorrefletiva tipo I + Si - fornecimento e implantação	un	26,00	216,02	258,89	6.731,14
1.10.1.6	5213440	SICRO3	Placa de regulamentação em aço D = 0,60 m - película retrorrefletiva tipo I + Si - fornecimento e implantação	un	11,00	216,02	258,89	2.847,79
1.10.1.7	5213863	SICRO3	Suporte metálico galvanizado para placa de advertência ou regulamentação - lado ou diâmetro de 0,60 m - fornecimento e implantação	un	37,00	299,65	359,13	13.287,81
1.10.1.8	5213416	SICRO3	Placa em aço nº 16 galvanizado com película retrorrefletiva tipo I + I - confecção	m²	0,60	328,87	394,15	236,49
1.10.1.9	5219621	SICRO3	Tacha refletiva em resina sintética - bidirecional tipo II - com um pino - fornecimento e colocação	un	338,00	38,62	46,28	15.642,64
1.11			DRENAGEM					423.078,24
1.11.1	0705257	SICRO3	Corpo de BDCC 1,50 x 1,50 m - moldado no local - altura do aterro 0,00 a 1,00 m - areia e brita comerciais	m	10,00	3.813,65	4.570,65	45.706,50
1.11.2	0705314	SICRO3	Boca de BDCC 1,50 x 1,50 m - esconsidade 0° - areia e brita comerciais	un	2,00	12.523,89	15.009,88	30.019,76
1.11.3	2003626	SICRO3	Boca de lobo simples - grelha de concreto - BLSG 01 - areia e brita comerciais	un	6,00	800,62	959,54	5.757,24
1.11.4	2003688	SICRO3	Popo de visita - PVI 05 - areia e brita comerciais	un	18,00	3.712,58	4.449,52	80.091,36
1.11.5	1023303	SINAPI	ESCOVAÇÃO MECANIZADA DE VALA COM PROF. ATÉ 1,5 M (MÉDIA MONTANTE E JUSANTE/UMA COMPOSIÇÃO POR TRECHO), RETROESCAV. (0,26 M3), LARG. DE 0,8 M A 1,5 M, EM SOLO MOLE, LOCAIS COM BAIXO NÍVEL DE INTERFERÊNCIA. AF 02/2021	m³	940,80	8,08	9,68	9.106,94
1.11.6	100324	SINAPI	LASTRO COM MATERIAL GRANULAR (PEDRA BRITADA N.1 E PEDRA BRITADA N.2), APLICADO EM PISOS OU LAJES SOBRE SOLO, ESPESURA DE "10 CM". AF 07/2019	m²	62,72	122,20	146,45	9.185,34
1.11.7	95567	SINAPI	TUBO DE CONCRETO (SIMPLES) PARA REDES COLETORAS DE ÁGUAS PLUVIAIS, DIÂMETRO DE 300 MM, JUNTA RÍGIDA, INSTALADO EM LOCAL COM BAIXO NÍVEL DE INTERFERÊNCIAS - FORNECIMENTO E ASSENTAMENTO. AF 12/2015	M	12,00	103,40	123,92	1.487,04

PREFEITURA MUNICIPAL DE TABOCAS DO BREJO VELHO

1.11.8	95568	SINAPI	TUBO DE CONCRETO (SIMPLES) PARA REDES COLETORAS DE ÁGUAS PLUVIAIS, DIÂMETRO DE 400 MM, JUNTA RÍGIDA, INSTALADO EM LOCAL COM BAIXO NÍVEL DE INTERFERÊNCIAS - FORNECIMENTO E ASSENTAMENTO. AF 12/2015	M	260,00	126,66	151,80	39.468,00
1.11.9	92212	SINAPI	TUBO DE CONCRETO PARA REDES COLETORAS DE ÁGUAS PLUVIAIS, DIÂMETRO DE 600 MM, JUNTA RÍGIDA, INSTALADO EM LOCAL COM BAIXO NÍVEL DE INTERFERÊNCIAS - FORNECIMENTO E ASSENTAMENTO. AF 12/2015	M	512,00	290,37	348,00	178.176,00
1.11.10	93378	SINAPI	REATERRO MECANIZADO DE VALA COM RETROESCAVADEIRA (CAPACIDADE DA CAÇAMBA DA RETRO: 0,26 M³ / POTÊNCIA: 88 HP), LARGURA ATÉ 0,8 M, PROFUNDIDADE ATÉ 1,5 M, COM SOLO DE 1ª CATEGORIA EM LOCAIS COM BAIXO NÍVEL DE INTERFERÊNCIA. AF 04/2016	m³	762,51	26,35	31,58	24.080,06

Total sem BDI 1.924.999,09
Total do BDI 379.148,79
Total Geral 2.304.147,88

ANTOCELIO RIBEIRO
TEIXEIRA:77765656520

Assinado de forma digital por
ANTOCELIO RIBEIRO
TEIXEIRA:77765656520
Dados: 2022.05.30 18:38:12 -03'00'

ANTOCELIO RIBEIRO TEIXEIRA
ENGENHEIRO CIVIL



PREFEITURA MUNICIPAL DE TABOCCAS DO BREJO VELHO

ESTADO DA BAHIA
CNPJ: 13.655.659/0001-28

PREFEITURA MUNICIPAL DE TABOCCAS DO BREJO VELHO

Composições Analíticas com Preço Unitário
PAVIMENTAÇÃO ASFALTICA EM T3D EM VIAS DE TABOCCAS DO BREJO VELHO -
SEPARADO POR RUAS

Bancos
SINAPI - 01/2022 - Bahia
SICROS - 10/2021 - Bahia
ORSE - 12/2021 - Sergipe

B.D.I.
19,85%

Encargos Sociais
Não Deconstruído:
Horista: 114,47%
Mensalista: 70,91%

Composições Analíticas com Preço Unitário

Composições Principais									
1.2.1.1.1	Código Banco	Descrição	Tipo	Und	Quant.	Valor Unit.	Total		
Composição	96386 SINAPI	EXECUÇÃO E COMPACTAÇÃO DE ATERRO COM SOLO PREDOMINANTEMENTE ARENOSO - EXCLUSIVO SOLO, ESCAVAÇÃO, CARGA E TRANSPORTE. AF_11/2019	MOV - MOVIMENTO DE TERRA	m³	1,0000000	7,97	7,97		
Composição Auxiliar	5932 SINAPI	MOTONIVELADORA POTÊNCIA BÁSICA LÍQUIDA (PRIMEIRA MARCHA) 125 HP, PESO BRUTO 13032 KG, LARGURA DA LÂMINA DE 3,7 M - CHP DIURNO. AF_06/2014	CHOR - CUSTOS HORÁRIOS DE MÁQUINAS E EQUIPAMENTOS	CHP	0,0060000	244,85	1,46		
Composição Auxiliar	5901 SINAPI	CAMINHÃO PIPA 10.000 L TRUCADO, PESO BRUTO TOTAL 23.000 KG, CARGA ÚTIL MÁXIMA 15.935 KG, DISTÂNCIA ENTRE EIXOS 4,8 M, POTÊNCIA 230 CV, INCLUSIVE TANQUE DE AÇO PARA TRANSPORTE DE ÁGUA - CHP DIURNO. AF_06/2014	CHOR - CUSTOS HORÁRIOS DE MÁQUINAS E EQUIPAMENTOS	CHP	0,0040000	275,90	1,10		
Composição Auxiliar	5934 SINAPI	MOTONIVELADORA POTÊNCIA BÁSICA LÍQUIDA (PRIMEIRA MARCHA) 125 HP, PESO BRUTO 13032 KG, LARGURA DA LÂMINA DE 3,7 M - CHI DIURNO. AF_06/2014	CHOR - CUSTOS HORÁRIOS DE MÁQUINAS E EQUIPAMENTOS	CHI	0,0150000	91,45	1,37		
Composição Auxiliar	5903 SINAPI	CAMINHÃO PIPA 10.000 L TRUCADO, PESO BRUTO TOTAL 23.000 KG, CARGA ÚTIL MÁXIMA 15.935 KG, DISTÂNCIA ENTRE EIXOS 4,8 M, POTÊNCIA 230 CV, INCLUSIVE TANQUE DE AÇO PARA TRANSPORTE DE ÁGUA - CHI DIURNO. AF_06/2014	CHOR - CUSTOS HORÁRIOS DE MÁQUINAS E EQUIPAMENTOS	CHI	0,0160000	57,15	0,91		
Composição Auxiliar	96463 SINAPI	ROLO COMPACTADOR DE PNEUS, ESTATICO, PRESSÃO VARIÁVEL, POTÊNCIA 110 HP, PESO SEM COM LASTRO 10,8/27 T, LARGURA DE ROLAGEM 2,30 M - CHP DIURNO. AF_06/2017	CHOR - CUSTOS HORÁRIOS DE MÁQUINAS E EQUIPAMENTOS	CHP	0,0030000	215,41	0,64		
Composição Auxiliar	96464 SINAPI	ROLO COMPACTADOR DE PNEUS, ESTATICO, PRESSÃO VARIÁVEL, POTÊNCIA 110 HP, PESO SEM COM LASTRO 10,8/27 T, LARGURA DE ROLAGEM 2,30 M - CHI DIURNO. AF_06/2017	CHOR - CUSTOS HORÁRIOS DE MÁQUINAS E EQUIPAMENTOS	CHI	0,0230000	90,50	2,08		
Composição Auxiliar	88316 SINAPI	SERVEENTE COM ENCARGOS COMPLEMENTARES	SEDI - SERVIÇOS DIVERSOS	H	0,0210000	19,62	0,41		
				MO sem LS =>	0,90	LS =>	1,04	MO com LS =>	1,94
				Valor do BDI =>		1,58	Valor com BDI =>		9,55
1.2.1.1.2	Código Banco	Descrição	Tipo	Und	Quant.	Valor Unit.	Total		
Composição	101114 SINAPI	ESCOVAÇÃO HORIZONTAL EM SOLO DE 1ª CATEGORIA COM TRATOR DE ESTEIRAS (100HP/LÂMINA: 2,19M3). AF_07/2020	MOV - MOVIMENTO DE TERRA	m²	1,0000000	4,28	4,28		

PREFEITURA MUNICIPAL DE TABOCCAS DO BREJO VELHO

Composição Auxiliar	89032 SINAPI	TRATOR DE ESTEIRAS, POTÊNCIA 100 HP, PESO OPERACIONAL 9,4 T, COM LÂMINA 2,19 M3 - CHP DIURNO. AF_06/2014	CHOR - CUSTOS HORÁRIOS DE MÁQUINAS E EQUIPAMENTOS	CHP	0,0115000	193,75	2,22		
Composição Auxiliar	89031 SINAPI	TRATOR DE ESTEIRAS, POTÊNCIA 100 HP, PESO OPERACIONAL 9,4 T, COM LÂMINA 2,19 M3 - CHI DIURNO. AF_06/2014	CHOR - CUSTOS HORÁRIOS DE MÁQUINAS E EQUIPAMENTOS	CHI	0,0195000	75,37	1,46		
Composição Auxiliar	88316 SINAPI	SERVEENTE COM ENCARGOS COMPLEMENTARES	SEDI - SERVIÇOS DIVERSOS	H	0,0310000	19,62	0,60		
				MO sem LS =>	0,57	LS =>	0,66	MO com LS =>	1,23
				Valor do BDI =>		0,84	Valor com BDI =>		5,12
1.2.1.1.3	Código Banco	Descrição	Tipo	Und	Quant.	Valor Unit.	Total		
Composição	100577 SINAPI	REGULARIZAÇÃO E COMPACTAÇÃO DE SUBLEITO DE SOLO PREDOMINANTEMENTE ARENOSO. AF_11/2019	PAVI - PAVIMENTAÇÃO	m²	1,0000000	1,11	1,11		
Composição Auxiliar	5932 SINAPI	MOTONIVELADORA POTÊNCIA BÁSICA LÍQUIDA (PRIMEIRA MARCHA) 125 HP, PESO BRUTO 13032 KG, LARGURA DA LÂMINA DE 3,7 M - CHP DIURNO. AF_06/2014	CHOR - CUSTOS HORÁRIOS DE MÁQUINAS E EQUIPAMENTOS	CHP	0,0001000	244,85	0,02		
Composição Auxiliar	5901 SINAPI	CAMINHÃO PIPA 10.000 L TRUCADO, PESO BRUTO TOTAL 23.000 KG, CARGA ÚTIL MÁXIMA 15.935 KG, DISTÂNCIA ENTRE EIXOS 4,8 M, POTÊNCIA 230 CV, INCLUSIVE TANQUE DE AÇO PARA TRANSPORTE DE ÁGUA - CHP DIURNO. AF_06/2014	CHOR - CUSTOS HORÁRIOS DE MÁQUINAS E EQUIPAMENTOS	CHP	0,0010000	275,90	0,27		
Composição Auxiliar	5934 SINAPI	MOTONIVELADORA POTÊNCIA BÁSICA LÍQUIDA (PRIMEIRA MARCHA) 125 HP, PESO BRUTO 13032 KG, LARGURA DA LÂMINA DE 3,7 M - CHI DIURNO. AF_06/2014	CHOR - CUSTOS HORÁRIOS DE MÁQUINAS E EQUIPAMENTOS	CHI	0,0030000	91,45	0,27		
Composição Auxiliar	96463 SINAPI	ROLO COMPACTADOR DE PNEUS, ESTATICO, PRESSÃO VARIÁVEL, POTÊNCIA 110 HP, PESO SEM COM LASTRO 10,8/27 T, LARGURA DE ROLAGEM 2,30 M - CHP DIURNO. AF_06/2017	CHOR - CUSTOS HORÁRIOS DE MÁQUINAS E EQUIPAMENTOS	CHP	0,0010000	215,41	0,21		
Composição Auxiliar	5903 SINAPI	CAMINHÃO PIPA 10.000 L TRUCADO, PESO BRUTO TOTAL 23.000 KG, CARGA ÚTIL MÁXIMA 15.935 KG, DISTÂNCIA ENTRE EIXOS 4,8 M, POTÊNCIA 230 CV, INCLUSIVE TANQUE DE AÇO PARA TRANSPORTE DE ÁGUA - CHI DIURNO. AF_06/2014	CHOR - CUSTOS HORÁRIOS DE MÁQUINAS E EQUIPAMENTOS	CHI	0,0020000	57,15	0,11		
Composição Auxiliar	96464 SINAPI	ROLO COMPACTADOR DE PNEUS, ESTATICO, PRESSÃO VARIÁVEL, POTÊNCIA 110 HP, PESO SEM COM LASTRO 10,8/27 T, LARGURA DE ROLAGEM 2,30 M - CHI DIURNO. AF_06/2017	CHOR - CUSTOS HORÁRIOS DE MÁQUINAS E EQUIPAMENTOS	CHI	0,0020000	90,50	0,18		
Composição Auxiliar	88316 SINAPI	SERVEENTE COM ENCARGOS COMPLEMENTARES	SEDI - SERVIÇOS DIVERSOS	H	0,0030000	19,62	0,05		
				MO sem LS =>	0,12	LS =>	0,13	MO com LS =>	0,25
				Valor do BDI =>		0,22	Valor com BDI =>		1,33
1.2.1.1.4	Código Banco	Descrição	Tipo	Und	Quant.	Valor Unit.	Total		
Composição	95878 SINAPI	TRANSPORTE COM CAMINHÃO BASCULANTE DE 10 MP, EM VIA URBANA PAVIMENTADA, DMT ATÉ 30 KM (UNIDADE: TXXKM). AF_07/2020	TRAN - TRANSPORTES, CARGAS E DESCARGAS	TXXKM	1,0000000	0,98	0,98		



PREFEITURA MUNICIPAL DE TABOCCAS DO BREJO VELHO

ESTADO DA BAHIA
CNPJ: 13.655.659/0001-28

PREFEITURA MUNICIPAL DE TABOCCAS DO BREJO VELHO

Composição Auxiliar	91386 SINAPI	CAMINHÃO BASCULANTE 10 M3, TRUCADO CABINE SIMPLES, PESO BRUTO TOTAL 23.000 KG, CARGA ÚTIL MÁXIMA 15.935 KG, DISTÂNCIA ENTRE EIXOS 4,80 M, POTÊNCIA 230 CV INCLUSIVE CAÇAMBA METÁLICA - CHP DIURNO. AF_06/2014	CHOR - CUSTOS HORÁRIOS DE MÁQUINAS E EQUIPAMENTOS	CHP	0,0048000	184,53	0,88
Composição Auxiliar	91387 SINAPI	CAMINHÃO BASCULANTE 10 M3, TRUCADO CABINE SIMPLES, PESO BRUTO TOTAL 23.000 KG, CARGA ÚTIL MÁXIMA 15.935 KG, DISTÂNCIA ENTRE EIXOS 4,80 M, POTÊNCIA 230 CV INCLUSIVE CAÇAMBA METÁLICA - CHI DIURNO. AF_06/2014	CHOR - CUSTOS HORÁRIOS DE MÁQUINAS E EQUIPAMENTOS	CHI	0,0019000	53,62	0,10

MO sem LS ⇨ 0,06 LS ⇨ 0,06 MO com LS ⇨ 0,12

Valor do BDI ⇨ 0,19 Valor com BDI ⇨ 1,17

1.2.1.2.1	Código Banco	Descrição	Tipo	Und	Quant.	Valor Unit.	Total
Composição	100574 SINAPI	ESPALHAMENTO DE MATERIAL COM TRATOR DE ESTEIRAS. AF_11/2019	PAVI - PAVIMENTAÇÃO	m²	1,0000000	1,44	1,44
Composição Auxiliar	5851 SINAPI	TRATOR DE ESTEIRAS, POTÊNCIA 150 HP, PESO OPERACIONAL 16,7 T, COM RODA MOTRIZ ELEVADA E LÂMINA 3,18 M3 - CHP DIURNO. AF_06/2014	CHOR - CUSTOS HORÁRIOS DE MÁQUINAS E EQUIPAMENTOS	CHP	0,0030000	252,97	0,75
Composição Auxiliar	5853 SINAPI	TRATOR DE ESTEIRAS, POTÊNCIA 150 HP, PESO OPERACIONAL 16,7 T, COM RODA MOTRIZ ELEVADA E LÂMINA 3,18 M3 - CHI DIURNO. AF_06/2014	CHOR - CUSTOS HORÁRIOS DE MÁQUINAS E EQUIPAMENTOS	CHI	0,0060000	87,44	0,52
Composição Auxiliar	88316 SINAPI	SERVENTE COM ENCARGOS COMPLEMENTARES	SEDI - SERVIÇOS DIVERSOS	H	0,0090000	19,62	0,17

MO sem LS ⇨ 0,16 LS ⇨ 0,18 MO com LS ⇨ 0,34

Valor do BDI ⇨ 0,28 Valor com BDI ⇨ 1,72

1.2.1.2.2	Código Banco	Descrição	Tipo	Und	Quant.	Valor Unit.	Total
Composição	96388 SINAPI	EXECUÇÃO E COMPACTAÇÃO DE BASE E OU SUB-BASE PARA PAVIMENTAÇÃO DE SOLOS DE COMPORTAMENTO LATERÍTICO (ARENOSO) - EXCLUSIVE SOLO, ESCAVAÇÃO, CARGA E TRANSPORTE. AF_11/2019	PAVI - PAVIMENTAÇÃO	m²	1,0000000	11,41	11,41
Composição Auxiliar	5684 SINAPI	ROLO COMPACTADOR VIBRATÓRIO DE UM CILINDRO AÇO LISO, POTÊNCIA 80 HP, PESO OPERACIONAL MÁXIMO 8,1 T, IMPACTO DINÂMICO 16,15 / 9,5 T, LARGURA DE TRABALHO 1,68 M - CHP DIURNO. AF_06/2014	CHOR - CUSTOS HORÁRIOS DE MÁQUINAS E EQUIPAMENTOS	CHP	0,0030000	160,04	0,48
Composição Auxiliar	5932 SINAPI	MOTONIVELADORA POTÊNCIA BÁSICA LÍQUIDA (PRIMEIRA MARCHA) 125 HP, PESO BRUTO 13032 KG, LARGURA DA LÂMINA DE 3,7 M - CHP DIURNO. AF_06/2014	CHOR - CUSTOS HORÁRIOS DE MÁQUINAS E EQUIPAMENTOS	CHP	0,0080000	244,85	1,95
Composição Auxiliar	5901 SINAPI	CAMINHÃO PIPA 10.000 L TRUCADO, PESO BRUTO TOTAL 23.000 KG, CARGA ÚTIL MÁXIMA 15.935 KG, DISTÂNCIA ENTRE EIXOS 4,8 M, POTÊNCIA 230 CV, INCLUSIVE TANQUE DE AÇO PARA TRANSPORTE DE ÁGUA - CHP DIURNO. AF_06/2014	CHOR - CUSTOS HORÁRIOS DE MÁQUINAS E EQUIPAMENTOS	CHP	0,0040000	275,90	1,10
Composição Auxiliar	5934 SINAPI	MOTONIVELADORA POTÊNCIA BÁSICA LÍQUIDA (PRIMEIRA MARCHA) 125 HP, PESO BRUTO 13032 KG, LARGURA DA LÂMINA DE 3,7 M - CHI DIURNO. AF_06/2014	CHOR - CUSTOS HORÁRIOS DE MÁQUINAS E EQUIPAMENTOS	CHI	0,0190000	91,45	1,73

PREFEITURA MUNICIPAL DE TABOCCAS DO BREJO VELHO

Composição Auxiliar	96463 SINAPI	ROLO COMPACTADOR DE PNEUS, ESTATICO, PRESSÃO VARIÁVEL, POTÊNCIA 110 HP, PESO SEM/COM LASTRO 10,8/27 T, LARGURA DE ROLAGEM 2,30 M - CHP DIURNO. AF_06/2017	CHOR - CUSTOS HORÁRIOS DE MÁQUINAS E EQUIPAMENTOS	CHP	0,0040000	215,41	0,86
Composição Auxiliar	5685 SINAPI	ROLO COMPACTADOR VIBRATÓRIO DE UM CILINDRO AÇO LISO, POTÊNCIA 80 HP, PESO OPERACIONAL MÁXIMO 8,1 T, IMPACTO DINÂMICO 16,15 / 9,5 T, LARGURA DE TRABALHO 1,68 M - CHI DIURNO. AF_06/2014	CHOR - CUSTOS HORÁRIOS DE MÁQUINAS E EQUIPAMENTOS	CHI	0,0230000	67,13	1,54
Composição Auxiliar	5903 SINAPI	CAMINHÃO PIPA 10.000 L TRUCADO, PESO BRUTO TOTAL 23.000 KG, CARGA ÚTIL MÁXIMA 15.935 KG, DISTÂNCIA ENTRE EIXOS 4,8 M, POTÊNCIA 230 CV, INCLUSIVE TANQUE DE AÇO PARA TRANSPORTE DE ÁGUA - CHI DIURNO. AF_06/2014	CHOR - CUSTOS HORÁRIOS DE MÁQUINAS E EQUIPAMENTOS	CHI	0,0220000	57,15	1,25
Composição Auxiliar	96464 SINAPI	ROLO COMPACTADOR DE PNEUS, ESTATICO, PRESSÃO VARIÁVEL, POTÊNCIA 110 HP, PESO SEM/COM LASTRO 10,8/27 T, LARGURA DE ROLAGEM 2,30 M - CHI DIURNO. AF_06/2017	CHOR - CUSTOS HORÁRIOS DE MÁQUINAS E EQUIPAMENTOS	CHI	0,0220000	90,50	1,99
Composição Auxiliar	88316 SINAPI	SERVENTE COM ENCARGOS COMPLEMENTARES	SEDI - SERVIÇOS DIVERSOS	H	0,0260000	19,62	0,51

MO sem LS ⇨ 1,38 LS ⇨ 1,58 MO com LS ⇨ 2,96

Valor do BDI ⇨ 2,26 Valor com BDI ⇨ 13,67

1.2.1.3.3	Código Banco	Descrição	Tipo	Und	Quant.	Valor Unit.	Total
Composição	100566 SINAPI	EXECUÇÃO E COMPACTAÇÃO DE BASE E OU SUB-BASE PARA PAVIMENTAÇÃO DE SOLO (PREDOMINANTEMENTE ARENOSO) BRITA - ADI50 COM CIMENTO (TEOR DE 4%) - EXCLUSIVE SOLO, ESCAVAÇÃO, CARGA E TRANSPORTE. AF_11/2019	PAVI - PAVIMENTAÇÃO	m²	1,0000000	153,82	153,82
Composição Auxiliar	5684 SINAPI	ROLO COMPACTADOR VIBRATÓRIO DE UM CILINDRO AÇO LISO, POTÊNCIA 80 HP, PESO OPERACIONAL MÁXIMO 8,1 T, IMPACTO DINÂMICO 16,15 / 9,5 T, LARGURA DE TRABALHO 1,68 M - CHP DIURNO. AF_06/2014	CHOR - CUSTOS HORÁRIOS DE MÁQUINAS E EQUIPAMENTOS	CHP	0,0120000	160,04	1,92
Composição Auxiliar	5921 SINAPI	GRADE DE DISCO REBOCÁVEL COM 20 DISCOS 24" X 6 MM COM PNEUS PARA TRANSPORTE - CHP DIURNO. AF_06/2014	CHOR - CUSTOS HORÁRIOS DE MÁQUINAS E EQUIPAMENTOS	CHP	0,0080000	5,55	0,04
Composição Auxiliar	89035 SINAPI	TRATOR DE PNEUS, POTÊNCIA 85 CV, TRACÇÃO 4X4, PESO COM LASTRO DE 4.575 KG - CHP DIURNO. AF_06/2014	CHOR - CUSTOS HORÁRIOS DE MÁQUINAS E EQUIPAMENTOS	CHP	0,0080000	124,60	0,99
Composição Auxiliar	5932 SINAPI	MOTONIVELADORA POTÊNCIA BÁSICA LÍQUIDA (PRIMEIRA MARCHA) 125 HP, PESO BRUTO 13032 KG, LARGURA DA LÂMINA DE 3,7 M - CHP DIURNO. AF_06/2014	CHOR - CUSTOS HORÁRIOS DE MÁQUINAS E EQUIPAMENTOS	CHP	0,0080000	244,85	1,95
Composição Auxiliar	5901 SINAPI	CAMINHÃO PIPA 10.000 L TRUCADO, PESO BRUTO TOTAL 23.000 KG, CARGA ÚTIL MÁXIMA 15.935 KG, DISTÂNCIA ENTRE EIXOS 4,8 M, POTÊNCIA 230 CV, INCLUSIVE TANQUE DE AÇO PARA TRANSPORTE DE ÁGUA - CHP DIURNO. AF_06/2014	CHOR - CUSTOS HORÁRIOS DE MÁQUINAS E EQUIPAMENTOS	CHP	0,0040000	275,90	1,10
Composição Auxiliar	5685 SINAPI	ROLO COMPACTADOR VIBRATÓRIO DE UM CILINDRO AÇO LISO, POTÊNCIA 80 HP, PESO OPERACIONAL MÁXIMO 8,1 T, IMPACTO DINÂMICO 16,15 / 9,5 T, LARGURA DE TRABALHO 1,68 M - CHI DIURNO. AF_06/2014	CHOR - CUSTOS HORÁRIOS DE MÁQUINAS E EQUIPAMENTOS	CHI	0,0280000	67,13	1,87
Composição Auxiliar	89036 SINAPI	TRATOR DE PNEUS, POTÊNCIA 85 CV, TRACÇÃO 4X4, PESO COM LASTRO DE 4.575 KG - CHI DIURNO. AF_06/2014	CHOR - CUSTOS HORÁRIOS DE MÁQUINAS E EQUIPAMENTOS	CHI	0,0320000	48,10	1,53



PREFEITURA MUNICIPAL DE TABOCCAS DO BREJO VELHO

ESTADO DA BAHIA
CNPJ: 13.655.659/0001-28

PREFEITURA MUNICIPAL DE TABOCCAS DO BREJO VELHO

Composição Auxiliar	5934 SINAPI	MOTONIVELADORA POTÊNCIA BÁSICA LÍQUIDA (PRIMEIRA MARCHA) 125 HP, PESO BRUTO 13032 KG, LARGURA DA LÂMINA DE 3,7 M - CHI DIURNO. AF_06/2014	CHOR - CUSTOS HORÁRIOS DE MÁQUINAS E EQUIPAMENTOS	CHI	0,0320000	91,45	2,92
Composição Auxiliar	5903 SINAPI	CAMINHÃO PIPA 10.000 L TRUCADO, PESO BRUTO TOTAL 23.000 KG, CARGA ÚTIL MÁXIMA 15.935 KG, DISTÂNCIA ENTRE EIXOS 4,8 M, POTÊNCIA 230 CV, INCLUSIVE TANQUE DE AÇO PARA TRANSPORTE DE ÁGUA - CHI DIURNO. AF_06/2014	CHOR - CUSTOS HORÁRIOS DE MÁQUINAS E EQUIPAMENTOS	CHI	0,0360000	57,15	2,05
Composição Auxiliar	5923 SINAPI	GRADE DE DISCO REBOCÁVEL COM 20 DISCOS 24" X 6 MM COM PNEUS PARA TRANSPORTE - CHI DIURNO. AF_06/2014	CHOR - CUSTOS HORÁRIOS DE MÁQUINAS E EQUIPAMENTOS	CHI	0,0320000	3,45	0,11
Composição Auxiliar	96463 SINAPI	ROLO COMPACTADOR DE PNEUS, ESTATICO, PRESSÃO VARIÁVEL, POTÊNCIA 110 HP, PESO SEM/COM LASTRO 10,8/27 T, LARGURA DE ROLAGEM 2,30 M - CHP DIURNO. AF_06/2017	CHOR - CUSTOS HORÁRIOS DE MÁQUINAS E EQUIPAMENTOS	CHP	0,0050000	215,41	1,07
Composição Auxiliar	96464 SINAPI	ROLO COMPACTADOR DE PNEUS, ESTATICO, PRESSÃO VARIÁVEL, POTÊNCIA 110 HP, PESO SEM/COM LASTRO 10,8/27 T, LARGURA DE ROLAGEM 2,30 M - CHI DIURNO. AF_06/2017	CHOR - CUSTOS HORÁRIOS DE MÁQUINAS E EQUIPAMENTOS	CHI	0,0350000	90,50	3,16
Composição Auxiliar	88316 SINAPI	SERVENTE COM ENCARGOS COMPLEMENTARES	SEDI - SERVIÇOS DIVERSOS	H	0,1600000	19,62	3,13
Insumo	00001379 SINAPI	CIMENTO PORTLAND COMPOSTO CP II-32	Material			93,0230000	0,76
Insumo	00004721 SINAPI	PEDRA BRITADA N. 1 (9,5 a 19 MM) POSTO PEDREIRA/FORNECEDOR, SEM FRETE	Material			0,7920000	77,39
				MO sem LS =>	3,30	LS =>	3,78
				MO com LS =>			7,08
				Valor do BDI =>	30,53	Valor com BDI =>	194,35
1.2.1.4.1	Código Banco	Descrição	Tipo		Und	Quant.	Valor Unit.
Composição	4011351 SICRO3	Imprimação com asfalto diluído			m²	1,0000000	0,33
A	Código Banco	Equipamentos					
Insumo	E9509 SICRO3	Caminhão tanque distribuidor de asfalto com capacidade de 6.000 l - 7 KW/136 KW	Quantidade	Utilização Operativa	Improdutiva	Custo Operacional Operativa	Custo Operacional Improdutiva
Insumo	E9558 SICRO3	Tanque de estocagem de asfalto com capacidade de 30.000 l	2,0000000	1,00	0,00	222,6660	67,1411
						57,7363	39,4381
							115,4726
							Custo Horário de Equipamentos =>
							338,1388
B	Código Banco	Mão de Obra	Quantidade			Salário Hora	Custo Horário
Insumo	P9624 SICRO3	Servente	2,0000000			18,5504	37,1008
							Custo Horário da Mão de Obra =>
							37,1008
							Ado.M.O. - Ferramentas (0,0%) =>
							0,0000
							Custo Horário de Execução =>
							375,2384
							Fator de Influência da Chuva - FIC =>
							0,0024
							Custo do FIC =>
							0,0008

PREFEITURA MUNICIPAL DE TABOCCAS DO BREJO VELHO

					Produção de Equipe =>	1,126,0000
					Custo Unitário de Execução =>	0,3336
C	Banco	Código	Material	Quantidade	Unidade	Custo Horário
Insumo	SICRO3	MD104	Asfalto diluído de petróleo - CM-30	0,0012000	t	0,0000
					Custo Total do Material =>	
					MO sem LS =>	0,02
					LS =>	0,01
					MO com LS =>	0,03
					Valor do BDI =>	0,06
					Valor com BDI =>	
						0,39
1.2.1.4.2	Código	Banco	Descrição	Tipo		Und
Composição	97807	SINAPI	PAVIMENTO COM TRATAMENTO SUPERFICIAL DUPLO, COM EMULSÃO ASFALTICA RR-2C, COM CAPA SELANTE. AF_01/2020	PAVI - PAVIMENTAÇÃO		m²
Composição Auxiliar	6879	SINAPI	ROLO COMPACTADOR DE PNEUS ESTATICO, PRESSÃO VARIÁVEL, POTÊNCIA 111 HP, PESO SEM/COM LASTRO 9,5 / 26 T, LARGURA DE TRABALHO 1,90 M - CHP DIURNO. AF_07/2014	CHOR - CUSTOS HORÁRIOS DE MÁQUINAS E EQUIPAMENTOS		CHP
Composição Auxiliar	89035	SINAPI	TRATOR DE PNEUS, POTÊNCIA 85 CV, TRACÇÃO 4X4, PESO COM LASTRO DE 4.575 KG - CHP DIURNO. AF_06/2014	CHOR - CUSTOS HORÁRIOS DE MÁQUINAS E EQUIPAMENTOS		CHP
Composição Auxiliar	7030	SINAPI	TANQUE DE ASFALTO ESTACIONÁRIO COM SERPENTINA, CAPACIDADE 30.000 l - CHP DIURNO. AF_06/2014	CHOR - CUSTOS HORÁRIOS DE MÁQUINAS E EQUIPAMENTOS		CHP
Composição Auxiliar	83362	SINAPI	ESPARGIDOR DE ASFALTO PRESSURIZADO, TANQUE 6 M3 COM ISOLAÇÃO TÉRMICA, AQUECIDO COM 2 MACARIÇOS, COM BARRA ESPARGIDORA 3,60 M, MONTADO SOBRE CAMINHÃO TOCO, PBT 14.300 KG, POTÊNCIA 185 CV - CHP DIURNO. AF_08/2015	CHOR - CUSTOS HORÁRIOS DE MÁQUINAS E EQUIPAMENTOS		CHP
Composição Auxiliar	89036	SINAPI	TRATOR DE PNEUS, POTÊNCIA 85 CV, TRACÇÃO 4X4, PESO COM LASTRO DE 4.575 KG - CHI DIURNO. AF_06/2014	CHOR - CUSTOS HORÁRIOS DE MÁQUINAS E EQUIPAMENTOS		CHI
Composição Auxiliar	6880	SINAPI	ROLO COMPACTADOR DE PNEUS ESTATICO, PRESSÃO VARIÁVEL, POTÊNCIA 111 HP, PESO SEM/COM LASTRO 9,5 / 26 T, LARGURA DE TRABALHO 1,90 M - CHI DIURNO. AF_07/2014	CHOR - CUSTOS HORÁRIOS DE MÁQUINAS E EQUIPAMENTOS		CHI
Composição Auxiliar	91386	SINAPI	CAMINHÃO BASCULANTE 10 M3, TRUCADO CABINE SIMPLES, PESO BRUTO TOTAL 23.000 KG, CARGA ÚTIL MÁXIMA 15.935 KG, DISTÂNCIA ENTRE EIXOS 4,80 M, POTÊNCIA 230 CV INCLUSIVE CAÇAMBA METÁLICA - CHP DIURNO. AF_06/2014	CHOR - CUSTOS HORÁRIOS DE MÁQUINAS E EQUIPAMENTOS		CHP
Composição Auxiliar	91486	SINAPI	ESPARGIDOR DE ASFALTO PRESSURIZADO, TANQUE 6 M3 COM ISOLAÇÃO TÉRMICA, AQUECIDO COM 2 MACARIÇOS, COM BARRA ESPARGIDORA 3,60 M, MONTADO SOBRE CAMINHÃO TOCO, PBT 14.300 KG, POTÊNCIA 185 CV - CHI DIURNO. AF_08/2015	CHOR - CUSTOS HORÁRIOS DE MÁQUINAS E EQUIPAMENTOS		CHI
Composição Auxiliar	88316	SINAPI	SERVENTE COM ENCARGOS COMPLEMENTARES	SEDI - SERVIÇOS DIVERSOS		H
Insumo	00000370	SINAPI	AREIA MÉDIA - POSTO JAZIDA/FORNECEDOR (RETIRADO NA JAZIDA, SEM TRANSPORTE)	Material		m³
Insumo	00041903	SINAPI	EMULSÃO ASFALTICA CATIONICA RR-2C PARA USO EM PAVIMENTAÇÃO ASFALTICA (COLETADO CAIXA NA ANP ACRESCIDO DE ICMS)	Material		KG



PREFEITURA MUNICIPAL DE TABOCAS DO BREJO VELHO

ESTADO DA BAHIA
CNPJ: 13.655.659/0001-28

PREFEITURA MUNICIPAL DE TABOCAS DO BREJO VELHO

Insumo	00004720	SINAPI	PEDRA BRITA N. 0, OU PEDRISCO (4,8 A 9,5 MM) POSTO PEDREIRA/FORNECEDOR, SEM FRETE	Material	m³	0,0073000	89,35	0,65		
Insumo	00004721	SINAPI	PEDRA BRITADA N. 1 (9,5 a 19 MM) POSTO PEDREIRA/FORNECEDOR, SEM FRETE	Material	m³	0,0150000	77,39	1,16		
					MO sem LS =>	0,31	LS =>	0,35	MO com LS =>	0,66
					Valor do BDI =>	5,08	Valor com BDI =>			30,71
1.2.1.4.3	Código Banco	Descrição	Tipo	Und	Quant.	Valor Unit.	Total			
Composição	102333	SINAPI	TRANSPORTE COM CAMINHÃO TANQUE DE TRANSPORTE DE MATERIAL ASFALTICO DE 20000 L EM VIA URBANA PAVIMENTADA, ADICIONAL PARA DMT EXCEDENTE A 30 KM (UNIDADE: TXKM). AF_07/2020	TRAN - TRANSPORTES, CARGAS E DESCARGAS	TXKM	1,0000000	0,65	0,65		
Composição Auxiliar	92242	SINAPI	CAMINHÃO DE TRANSPORTE DE MATERIAL ASFALTICO 20.000 L, COM CAVALO MECÂNICO DE CAPACIDADE MÁXIMA DE TRACÇÃO COMBINADO DE 45.000 KG, POTÊNCIA 330 CV, INCLUSIVE TANQUE DE ASFALTO COM MAÇARICO - CHP DIURNO. AF_12/2015	CHOR - CUSTOS HORÁRIOS DE MÁQUINAS E EQUIPAMENTOS	CHP	0,0017000	364,53	0,61		
Composição Auxiliar	92243	SINAPI	CAMINHÃO DE TRANSPORTE DE MATERIAL ASFALTICO 20.000 L, COM CAVALO MECÂNICO DE CAPACIDADE MÁXIMA DE TRACÇÃO COMBINADO DE 45.000 KG, POTÊNCIA 330 CV, INCLUSIVE TANQUE DE ASFALTO COM MAÇARICO - CHI DIURNO. AF_12/2015	CHOR - CUSTOS HORÁRIOS DE MÁQUINAS E EQUIPAMENTOS	CHI	0,0007000	65,44	0,04		
					MO sem LS =>	0,03	LS =>	0,03	MO com LS =>	0,06
					Valor do BDI =>	0,12	Valor com BDI =>			0,77
1.2.1.5.1	Código Banco	Descrição	Tipo	Und	Quant.	Valor Unit.	Total			
Composição	90781	SINAPI	TOPOGRAFO COM ENCARGOS COMPLEMENTARES	SEDI - SERVIÇOS DIVERSOS	H	1,0000000	31,06	31,06		
Composição Auxiliar	95406	SINAPI	CURSO DE CAPACITAÇÃO PARA TOPOGRAFO (ENCARGOS COMPLEMENTARES) - HORISTA	SEDI - SERVIÇOS DIVERSOS	H	1,0000000	0,19	0,19		
Insumo	00043493	SINAPI	EPI - FAMILIA TOPOGRAFO - HORISTA (ENCARGOS COMPLEMENTARES - COLETADO CAIXA)	Equipamento	H	1,0000000	0,62	0,62		
Insumo	00037372	SINAPI	EXAMES - HORISTA (COLETADO CAIXA)	Outros	H	1,0000000	0,81	0,81		
Insumo	00043469	SINAPI	FERRAMENTAS - FAMILIA TOPOGRAFO - HORISTA (ENCARGOS COMPLEMENTARES - COLETADO CAIXA)	Equipamento	H	1,0000000	0,07	0,07		
Insumo	00037373	SINAPI	SEGURO - HORISTA (COLETADO CAIXA)	Taxas	H	1,0000000	0,06	0,06		
Insumo	00007592	SINAPI	TOPOGRAFO	Mão de Obra	H	1,0000000	29,31	29,31		
					MO sem LS =>	13,75	LS =>	15,75	MO com LS =>	29,50
					Valor do BDI =>	5,16	Valor com BDI =>			37,22
1.2.2.1.1	Código Banco	Descrição	Tipo	Und	Quant.	Valor Unit.	Total			
Composição	2003943	SICRO3	Melão-flo de concreto - MFC 03 moldado no local com extrusora e concreto usinado - areia e brita comerciais	m	1,0000000	25,00	25,00			
A	Código Banco	Equipamentos	Quantidade	Utilização Operativa	Improdutiva	Custo Operacional Operativa	Improdutiva	Custo Horário		

PREFEITURA MUNICIPAL DE TABOCAS DO BREJO VELHO

Insumo	E9103	SICRO3	Extrusora para meio-fio de concreto - 10,44 kW	1,0000000	1,00	0,00	42,1433	31,3811	42,1433
Custo Horário de Equipamentos =>									42,1433
B	Código Banco	Mão de Obra	Quantidade	Salário Hora					Custo Horário
Insumo	P9821	SICRO3	Pedreiro	1,0000000				26,1332	
Insumo	P9824	SICRO3	Servente	2,0000000				18,5504	37,1008
Custo Horário da Mão de Obra =>									63,2340
Ado.M.O. - Ferramentas (0,0%) =>									0,0000
Custo Horário de Execução =>									106,3778
Fator de Influência da Chuva - FIC =>									0,0000
Custo do FIC =>									0,0000
Produção de Equipe =>									74,1100
Custo Unitário de Execução =>									1,4218
D	Banco	Código	Atividades Auxiliares	Quantidade	Unidade	Preço Unitário			Custo Horário
Atividade Auxiliar	SICRO3	1107928	Concreto fck = 20 MPa - confecção em central dosadora de 30 m³/h - areia e brita comerciais	0,0420000	m³	332,1900			13,9520
Atividade Auxiliar	SICRO3	2003942	Enchimento de junta de concreto com argamassa asfáltica de densidade 1.700 kg/m³ - espessura de 1 cm	0,0595000	kg	52,9900			3,1529
Atividade Auxiliar	SICRO3	4805750	Escavação manual em material de 1ª categoria na profundidade de até 1 m	0,0300000	m³	37,6300			1,1289
Custo Total das Atividades =>									18,2338
E	Banco	Insumo	Tempos Fixos	Código	Quantidade	Unidade	Preço Unitário		Custo Horário
Tempo Fixo	SICRO3	1107928	Carga, manobra e descarga de concreto com caminhão betoneira - carga em central de concreto de 30 m³/h e descarga em extrusora de meio fio	5919533	0,1008000	t	52,9700		5,3394
Custo Total dos Tempos Fixos =>									6,3384
MO sem LS =>					2,03	LS =>	2,32 MO com LS =>		4,35
Valor do BDI =>					4,96	Valor com BDI =>			29,95
1.2.2.2.1	Código Banco	Descrição	Tipo	Und	Quant.	Valor Unit.		Total	
Composição	94990	SINAPI	EXECUÇÃO DE PASSEIO (CALÇADA) OU PISO DE CONCRETO COM CONCRETO MOLDADO IN LOCO, FEITO EM OBRA, ACABAMENTO CONVENCIONAL, NÃO ARMADO, AF. 07/2016	m²	1,0000000	783,47		783,47	
Composição Auxiliar	94964	SINAPI	CONCRETO FCK = 20MPa, TRAÇO 1:2,7:3 (EM MASSA SECA DE CIMENTO/AREIA MÉDIA/BRITA 1) - PREPARO MECÂNICO COM BETONEIRA 400 L. AF. 06/2011	m²	1,2130000	455,37		552,36	
Composição Auxiliar	88316	SINAPI	SERVENTE COM ENCARGOS COMPLEMENTARES	H	4,2390000	19,62		83,16	
Composição Auxiliar	88262	SINAPI	CARPINTEIRO DE FORMAS COM ENCARGOS COMPLEMENTARES	H	2,2560000	26,39		59,53	



PREFEITURA MUNICIPAL DE TABOCAS DO BREJO VELHO

ESTADO DA BAHIA
CNPJ: 13.655.659/0001-28

PREFEITURA MUNICIPAL DE TABOCAS DO BREJO VELHO

Composição Auxiliar	88309 SINAPI	PEDREIRO COM ENCARGOS COMPLEMENTARES	SEDI - SERVIÇOS DIVERSOS	H	1,9830000	26,66	52,86
Insumo	00004517 SINAPI	SARRAFO "2,5 X 7,5" CM EM PINUS, MISTA OU EQUIVALENTE DA REGIAO - BRUTA	Material	M	2,0000000	3,27	6,54
Insumo	00004460 SINAPI	SARRAFO NAO APARELHADO "2,5 X 10" CM, EM MACARANDUBA, ANGELIM OU EQUIVALENTE DA REGIAO - BRUTA	Material	M	2,5000000	11,61	29,02
MO sem LS =>					96,40	LS =>	109,21
MO com LS =>					204,61		

Valor do BDI =>			155,61				
Valor com BDI =>			938,98				
1.2.2.2.2	Código Banco	Descrição	Tipo	Und	Quant.	Valor Unit.	Total
Composição	ART13 Próprio	RAMPA PARA PORTADORES DE NECESSIDADES ESPECIAIS CONFORME NBR 9050, INCLUSIVE PISO TÁTL ALERTA	PAVI - PAVIMENTAÇÃO	UN	1,0000000	423,99	423,99
Composição Auxiliar	9418 ORSE	Piso tátil direcional e/ou alerta, de concreto, na cor natural, pifedientes visuais, dimensões 25x25cm, aplicado com argamassa industrializada ac-II, rejuntado, exclusive regularização de base	Azulejos e Cerâmicas	m²	0,9800000	88,88	87,10
Composição Auxiliar	94990 SINAPI	EXECUÇÃO DE PASSEIO (CALÇADA) OU PISO DE CONCRETO COM CONCRETO MOLDADO IN LOCO, FEITO EM OBRA, ACABAMENTO CONVENCIONAL - NÃO ARMADO. AF. 07/2016	PISO - PISOS	m²	0,4300000	783,47	336,89
MO sem LS =>					51,75	LS =>	59,23
MO com LS =>					110,98		

Valor do BDI =>			84,16				
Valor com BDI =>			508,15				
1.2.2.2.3	Código Banco	Descrição	Tipo	Und	Quant.	Valor Unit.	Total
Composição	9418 ORSE	Piso tátil direcional e/ou alerta, de concreto, na cor natural, pifedientes visuais, dimensões 25x25cm, aplicado com argamassa industrializada ac-II, rejuntado, exclusive regularização de base	Azulejos e Cerâmicas	m²	1,0000000	88,88	88,88
Composição Auxiliar	10549 ORSE	Encargos Complementares - Servente	Provisórios	h	1,2000000	3,52	4,22
Composição Auxiliar	10550 ORSE	Encargos Complementares - Pedreiro	Provisórios	h	0,5000000	3,40	1,70
Insumo	2540 ORSE	Rejunte colorido fixável para revestimentos cerâmicos	Material	kg	0,5200000	3,50	1,82
Insumo	2684 ORSE	Argamassa industrializada Votomassa AC-II, ou similar	Material	kg	4,0000000	1,17	4,68
Insumo	9758 ORSE	Piso tátil direcional e/ou alerta, de concreto, na cor natural, dim 25x25 cm - para deficiente visual	Material	m²	1,0500000	50,47	52,99
Insumo	00004750 SINAPI	PEDREIRO (HORISTA)	Mão de Obra	H	0,5000000	18,61	9,30
Insumo	00006111 SINAPI	SERVENTE DE OBRAS	Mão de Obra	H	1,2000000	11,81	14,17
MO sem LS =>					10,94	LS =>	12,53
MO com LS =>					23,47		

Valor do BDI =>			17,64				
Valor com BDI =>			106,52				
1.10.1.1	Código Banco	Descrição	Tipo	Und	Quant.	Valor Unit.	Total
Composição	102509 SINAPI	PINTURA DE FAIXA DE PEDESTRE OU ZEBRADA TINTA RETRORREFLETIVA A BASE DE RESINA ACRILICA COM MICROESFERAS DE VIDRO, E = 30 CM, APLICAÇÃO MANUAL. AF_05/2021	PINT - PINTURAS	m²	1,0000000	24,37	24,37

PREFEITURA MUNICIPAL DE TABOCAS DO BREJO VELHO

Composição Auxiliar	88316 SINAPI	SERVENTE COM ENCARGOS COMPLEMENTARES	SEDI - SERVIÇOS DIVERSOS	H	0,1510000	19,62	2,96
Composição Auxiliar	88310 SINAPI	PINTOR COM ENCARGOS COMPLEMENTARES	SEDI - SERVIÇOS DIVERSOS	H	0,3640000	27,71	10,08
Insumo	00005318 SINAPI	DILUENTE AGUARRAS	Material	L	0,0210000	15,78	0,33
Insumo	00012815 SINAPI	FITA CREPE ROLO DE 25 MM X 50 M	Material	UN	0,0120000	8,41	0,10
Insumo	00044478 SINAPI	MICROESFERAS DE VIDRO PARA SINALIZACAO HORIZONTAL VIARIA, TIPO I-B (PREMIX) - NBR 15184	Material	KG	0,1100000	16,88	1,85
Insumo	00044477 SINAPI	MICROESFERAS DE VIDRO PARA SINALIZACAO HORIZONTAL VIARIA, TIPO II-A (DROP-ON) - NBR 15184	Material	KG	0,2500000	16,88	4,22
Insumo	00007343 SINAPI	TINTA ACRILICA A BASE DE SOLVENTE, PARA SINALIZACAO HORIZONTAL VIARIA (NBR 11852)	Material	L	0,4270000	11,32	4,83
MO sem LS =>					4,04	LS =>	4,62
MO com LS =>					8,66		

Valor do BDI =>			4,83				
Valor com BDI =>			29,20				
1.10.1.2	Código Banco	Descrição	Tipo	Und	Quant.	Valor Unit.	Total
Composição	102512 SINAPI	PINTURA DE EIXO E BORDO VIARIO SOBRE ASFALTO COM TINTA RETRORREFLETIVA A BASE DE RESINA ACRILICA COM MICROESFERAS DE VIDRO, APLICAÇÃO MECANICA COM DEMARCADORA AUTOMATIZADA. AF. 06/2021	PINT - PINTURAS	M	1,0000000	4,41	4,41
Composição Auxiliar	96133 SINAPI	MAQUINA DEMARCADORA DE FAIXA DE TRÁFEGO À FRIJO, AUTOPROPULIDA, POTÊNCIA 38 HP - CHP DIURNO. AF_07/2016	CHOR - CUSTOS HORÁRIOS DE MÁQUINAS E EQUIPAMENTOS	CHP	0,0003000	139,85	0,04
Composição Auxiliar	96159 SINAPI	MAQUINA DEMARCADORA DE FAIXA DE TRÁFEGO À FRIJO, AUTOPROPULIDA, POTÊNCIA 38 HP - CHI DIURNO. AF_07/2016	CHOR - CUSTOS HORÁRIOS DE MÁQUINAS E EQUIPAMENTOS	CHI	0,0334000	61,65	2,05
Composição Auxiliar	88316 SINAPI	SERVENTE COM ENCARGOS COMPLEMENTARES	SEDI - SERVIÇOS DIVERSOS	H	0,0140000	19,62	0,27
Composição Auxiliar	88310 SINAPI	PINTOR COM ENCARGOS COMPLEMENTARES	SEDI - SERVIÇOS DIVERSOS	H	0,0340000	27,71	0,94
Insumo	00005318 SINAPI	DILUENTE AGUARRAS	Material	L	0,0020000	15,78	0,03
Insumo	00044478 SINAPI	MICROESFERAS DE VIDRO PARA SINALIZACAO HORIZONTAL VIARIA, TIPO I-B (PREMIX) - NBR 15184	Material	KG	0,0110000	16,88	0,18
Insumo	00044477 SINAPI	MICROESFERAS DE VIDRO PARA SINALIZACAO HORIZONTAL VIARIA, TIPO II-A (DROP-ON) - NBR 15184	Material	KG	0,0250000	16,88	0,42
Insumo	00007343 SINAPI	TINTA ACRILICA A BASE DE SOLVENTE, PARA SINALIZACAO HORIZONTAL VIARIA (NBR 11852)	Material	L	0,0430000	11,32	0,48
MO sem LS =>					0,75	LS =>	0,85
MO com LS =>					1,60		

Valor do BDI =>			0,87				
Valor com BDI =>			5,28				
1.10.1.3	Código Banco	Descrição	Tipo	Und	Quant.	Valor Unit.	Total
Composição	ART09 Próprio	PLACA DE IDENTIFICAÇÃO DE RUA	SEDI - SERVIÇOS DIVERSOS	UN	1,0000000	404,44	404,44
Composição Auxiliar	88316 SINAPI	SERVENTE COM ENCARGOS COMPLEMENTARES	SEDI - SERVIÇOS DIVERSOS	H	0,1500000	19,62	2,94



PREFEITURA MUNICIPAL DE TABOCAS DO BREJO VELHO

ESTADO DA BAHIA
CNPJ: 13.655.659/0001-28

PREFEITURA MUNICIPAL DE TABOCAS DO BREJO VELHO

Composição Auxiliar	94975 SINAPI	CONCRETO FCK = 15MPa, TRAÇO 1:1,4:3,5 (EM MASSA SECA DE CIMENTO/AREIA MÉDIA/BRITA 1) - PREPARO MANUAL. AF_05/2021	FUES - FUNDAÇÕES E ESTRUTURAS	m²	0,0100000	456,30	4,56
Insumo	00021013 SINAPI	TUBO AÇO GALVANIZADO COM COSTURA, CLASSE LEVE, DN 50 MM (2"), E = 3,00 MM, "4,40" KGM (NBR 5580)	Material	M	3,0000000	98,49	295,47
Insumo	00013521 SINAPI	PLACA DE AÇO ESMALTADA PARA IDENTIFICAÇÃO DE RUA, "45 CM X 20" CM	Material	UN	1,0000000	101,47	101,47
				MO sem LS =>	1,18	LS =>	1,36
				MO com LS =>		2,54	
				Valor do BDI =>		80,28	
				Valor com BDI =>		484,72	
1.10.1.4	Código Banco	Descrição	Tipo	Und	Quant.	Valor Unit	Total
Composição	ART33 Próprio	CONSTRUÇÃO DE LOMBADA (QUEBRA-MOLAS), CONFORME PROJETO	DROP - DRENAGEM/ OBRAS DE CONTENÇÃO / POÇOS DE VISITA	M	1,0000000	162,68	162,68
Composição Auxiliar	88309 SINAPI	PEDEIREIRO COM ENCARGOS COMPLEMENTARES	SEDI - SERVIÇOS DIVERSOS	H	0,6910000	26,56	18,42
Composição Auxiliar	88316 SINAPI	SERVENTE COM ENCARGOS COMPLEMENTARES	SEDI - SERVIÇOS DIVERSOS	H	0,6910000	19,62	13,55
Composição Auxiliar	102509 SINAPI	PINTURA DE FAIXA DE PEDESTRE OU ZEBRADA TINTA RETRORREFLETIVA A BASE DE RESINA ACRILICA COM MICROESFERAS DE VIDRO, E = 30 CM, APLICAÇÃO MANUAL. AF_05/2021	PINT - PINTURAS	m²	1,2300000	24,37	29,97
Insumo	00000370 SINAPI	AREIA MÉDIA - POSTO JAZIDA/FORNECEDOR (RETIRADO NA JAZIDA, SEM TRANSPORTE)	Material	m³	0,0100000	95,00	0,95
Insumo	00004517 SINAPI	SARRAFO "2,5 X 7,5" CM EM PINUS, MISTA OU EQUIVALENTE DA REGIÃO - RRIITA	Material	M	0,2000000	3,27	0,65
Insumo	00006189 SINAPI	TABUA NÃO APARELHADA "2,5 X 30" CM, EM MACARANDUBA, ANGELIM OU EQUIVALENTE DA REGIÃO - RRIITA	Material	M	0,0830000	33,93	2,81
Insumo	00034492 SINAPI	CONCRETO USINADO BOMBEÁVEL, CLASSE DE RESISTÊNCIA C30, COM BRITA 0 E 1, SLUMP = 100 +/- 20 MM, EXCLUI SERVIÇO DE BOMBEAMENTO (NBR 9953)	Material	m³	0,2470000	390,00	96,33
				MO sem LS =>	14,93	LS =>	17,09
				MO com LS =>		32,02	
				Valor do BDI =>		32,29	
				Valor com BDI =>		194,97	
1.10.1.5	Código Banco	Descrição	Tipo	Und	Quant.	Valor Unit	Total
Composição	5213464 SICRO3	Placa de advertência em aço, lado de 0,60 m - película retrorrefletiva tipo I + SI - fornecimento e implantação		un	1,0000000	216,02	216,02
A	Código Banco	Equipamentos	Quantidade	Utilização Operativa	Improdutiva	Custo Operacional Operativa	Custo Horário
Insumo	E9687 SICRO3	Caminhão camoceria com capacidade de 5 t - 115 kW	1,0000000	0,30	0,70	125,7323	74,2173
				Custo Horário de Equipamentos =>		74,2173	
B	Código Banco	Mão de Obra	Quantidade	Salário Hora		Custo Horário	
Insumo	P9830 SICRO3	Montador	1,0000000	27,0065		27,0065	
Insumo	P9824 SICRO3	Servente	2,0000000	18,5504		37,1008	

PREFEITURA MUNICIPAL DE TABOCAS DO BREJO VELHO

				Custo Horário da Mão de Obra =>		84,1073	
				Ado.M.O. - Ferramentas (0,0%) =>		0,0000	
				Custo Horário de Execução =>		198,3248	
				Fator de Influência da Chuva - FIC =>		0,0000	
				Custo do FIC =>		0,0000	
				Produção de Equipe =>		3,0000	
				Custo Unitário de Execução =>		48,1082	
D	Banco Código	Atividades Auxiliares	Quantidade	Unidade	Preço Unitário	Custo Horário	
Atividade Auxiliar	SICRO3 5213414	Placa em aço nº 16 galvanizado com película retrorrefletiva tipo I + SI - confecção	0,3600000	m²	471,9800	169,9128	
				Custo Total das Atividades =>		188,8128	
				MO sem LS =>	15,89	LS =>	18,18
				MO com LS =>		34,07	
				Valor do BDI =>		42,87	
				Valor com BDI =>		258,89	
1.10.1.6	Código Banco	Descrição	Tipo	Und	Quant.	Valor Unit	Total
Composição	5213440 SICRO3	Placa de regulamentação em aço D = 0,60 m - película retrorrefletiva tipo I + SI - fornecimento e implantação		un	1,0000000	216,02	216,02
A	Código Banco	Equipamentos	Quantidade	Utilização Operativa	Improdutiva	Custo Operacional Operativa	Custo Horário
Insumo	E9687 SICRO3	Caminhão camoceria com capacidade de 5 t - 115 kW	1,0000000	0,30	0,70	125,7323	74,2173
				Custo Horário de Equipamentos =>		74,2173	
B	Código Banco	Mão de Obra	Quantidade	Salário Hora		Custo Horário	
Insumo	P9830 SICRO3	Montador	1,0000000	27,0065		27,0065	
Insumo	P9824 SICRO3	Servente	2,0000000	18,5504		37,1008	
				Custo Horário da Mão de Obra =>		84,1073	
				Ado.M.O. - Ferramentas (0,0%) =>		0,0000	
				Custo Horário de Execução =>		198,3248	
				Fator de Influência da Chuva - FIC =>		0,0000	
				Custo do FIC =>		0,0000	
				Produção de Equipe =>		3,0000	
				Custo Unitário de Execução =>		48,1082	
D	Banco Código	Atividades Auxiliares	Quantidade	Unidade	Preço Unitário	Custo Horário	
Atividade Auxiliar	SICRO3 5213414	Placa em aço nº 16 galvanizado com película retrorrefletiva tipo I + SI - confecção	0,3600000	m²	471,9800	169,9128	



PREFEITURA MUNICIPAL DE TABOCCAS DO BREJO VELHO

ESTADO DA BAHIA
CNPJ: 13.655.659/0001-28

PREFEITURA MUNICIPAL DE TABOCCAS DO BREJO VELHO

				Custo Total das Atividades =>		188,8128	
		MO sem LS =>		15,89		LS =>	
				18,18		MO com LS =>	
						34,07	
		Valor do BDI =>		42,87		258,89	
1.10.1.7	Código Banco	Descrição	Tipo	Und	Quant.	Valor Unit	Total
Composição	5213863 SICRO3	Suporte metálico galvanizado para placa de advertência ou regulamentação - lado ou diâmetro de 0,60 m - fornecimento e implantação		un	1,0000000	299,65	299,65
A	Código Banco	Equipamentos	Quantidade	Utilização Operativa	Improdutiva	Custo Operacional Operativa	Custo Horário
Insumo	E9687 SICRO3	Caminhão carroceria com capacidade de 5 t - 115 kW	1,0000000	0,30	0,70	125,7323	74,2173
				Custo Horário de Equipamentos =>		74,2173	
B	Código Banco	Mão de Obra	Quantidade			Salário Hora	Custo Horário
Insumo	P9830 SICRO3	Montador	1,0000000			27,0065	27,0065
Insumo	P9824 SICRO3	Servente	1,0000000			18,5504	18,5504
				Custo Horário da Mão de Obra =>		45,5568	
				Ado.M.O. - Ferramentas (0,0%) =>		0,0000	
				Custo Horário de Execução =>		118,7742	
				Fator de Influência da Chuva - FIC =>		0,0000	
				Custo do FIC =>		0,0000	
				Produção de Equipe =>		4,1000	
				Custo Unitário de Execução =>		28,2132	
C	Banco Código	Material	Quantidade	Unidade		Preço Unitário	Custo Horário
Insumo	SICRO3 M0789	Conjunto para fixação de placas em aço galvanizado composto por barra chata, abraçadeira, parafusos,	0,6962200	kg		17,8520	12,4289
Insumo	SICRO3 M0787	Suporte em aço-carbono galvanizado tipo perfil C para placa de sinalização	12,7170000	kg		18,5599	236,0262
				Custo Total do Material =>		248,4551	
D	Banco Código	Atividades Auxiliares	Quantidade	Unidade		Preço Unitário	Custo Horário
Atividade Auxiliar	SICRO3 1107892	Concreto fck = 20 MPa - confecção em betoneira e lançamento manual - areia e brita comerciais	0,0503000	m³		391,7900	19,7070
Atividade Auxiliar	SICRO3 4805750	Escavação manual em material de 1ª categoria na profundidade de até 1 m	0,0503000	m³		37,6300	1,8928
				Custo Total das Atividades =>		21,5998	
E	Banco Insumo	Tempos Fixos	Código	Quantidade	Unidade	Preço Unitário	Custo Horário

PREFEITURA MUNICIPAL DE TABOCCAS DO BREJO VELHO

Tempo Fixo	SICRO3 M0789	Carga, manobra e descarga de materiais diversos em caminhão carroceria de 15 t - carga e descarga manuais	5914655	0,0007000	t	28,3400	0,0198
Tempo Fixo	SICRO3 M0787	Carga, manobra e descarga de materiais diversos em caminhão carroceria de 15 t - carga e descarga manuais	5914655	0,0127200	t	28,3400	0,3605
				Custo Total dos Tempos Fixos =>		0,3803	
MO sem LS =>		7,32		LS =>		8,39	
				MO com LS =>		15,71	
Valor do BDI =>		59,48				359,13	
1.10.1.8	Código Banco	Descrição	Tipo	Und	Quant.	Valor Unit	Total
Composição	5213416 SICRO3	Placa em aço nº 16 galvanizado com película retrorrefletiva tipo I + I - confecção		m²	1,0000000	328,87	328,87
A	Código Banco	Equipamentos	Quantidade	Utilização Operativa	Improdutiva	Custo Operacional Operativa	Custo Horário
Insumo	E9568 SICRO3	Furadeira de impacto de 12,5 mm - 0,80 kW	0,1506000	1,00	0,00	0,1884	0,0284
Insumo	E9066 SICRO3	Grupo gerador - 13/14 kVA	0,4819300	1,00	0,00	14,1831	6,8353
Insumo	E9623 SICRO3	Máquina de bancada guilhotina - 4,00 kW	0,2008000	1,00	0,00	14,8685	2,9856
Insumo	E9622 SICRO3	Máquina de bancada universal para corte de chapa - 1,50 kW	0,4819300	1,00	0,00	5,8049	2,7976
Insumo	E9507 SICRO3	Plotadora de recorte com computador e programa computacional	0,4819300	1,00	0,00	9,9923	4,8156
				Custo Horário de Equipamentos =>		17,6824	
B	Código Banco	Mão de Obra	Quantidade			Salário Hora	Custo Horário
Insumo	P9801 SICRO3	Ajudante	2,0000000			19,2702	38,5404
Insumo	P9830 SICRO3	Montador	1,0000000			27,0065	27,0065
Insumo	P9823 SICRO3	Serralheiro	1,0000000			23,3889	23,3889
Insumo	P9824 SICRO3	Servente	2,0000000			18,5504	37,1008
				Custo Horário da Mão de Obra =>		128,0488	
				Ado.M.O. - Ferramentas (0,0%) =>		0,0000	
				Custo Horário de Execução =>		148,6080	
				Fator de Influência da Chuva - FIC =>		0,0000	
				Custo do FIC =>		0,0000	
				Produção de Equipe =>		4,0000	
				Custo Unitário de Execução =>		96,8772	
C	Banco Código	Material	Quantidade	Unidade		Preço Unitário	Custo Horário



PREFEITURA MUNICIPAL DE TABOCCAS DO BREJO VELHO

ESTADO DA BAHIA
CNPJ: 13.655.659/0001-28

PREFEITURA MUNICIPAL DE TABOCCAS DO BREJO VELHO

Insumo	SICRO3 M1367	Chapa fina em aço galvanizado	11,7750000	kg	8,3562	98,3943					
Insumo	SICRO3 M3235	Felícula retrorefletiva tipo I	1,4000000	m²	128,9160	180,4824					
					Custo Total do Material =>	278,8767					
D	Banco	Código	Atividades Auxiliares	Quantidade	Unidade	Preço Unitário	Custo Horário				
Atividade Auxiliar	SICRO3	5212552	Pintura eletrostática a pó com tinta poliéster em chapa de aço	1,0000000	m²	13,7700	13,7700				
					Custo Total das Atividades =>	13,7700					
E	Banco	Insumo	Tempos Fixos	Código	Quantidade	Unidade	Preço Unitário	Custo Horário			
Tempo Fixo	SICRO3	M1367	Carga, manobra e descarga de materiais diversos em caminhão carroceria de 15 t - carga e descarga com caminhão/guindauto de 20 tm	5914333	0,0117800	t	28,1200	0,3313			
Tempo Fixo	SICRO3	M3235	Carga, manobra e descarga de materiais diversos em caminhão carroceria de 15 t - carga e descarga manual	5914655	0,0006200	t	28,3400	0,0176			
					Custo Total dos Tempos Fixos =>		0,3488				
					MO sem LS =>	16,45	LS =>	18,84	MO com LS =>	35,29	
					Valor do BDI =>	65,28	Valor com BDI =>				394,15
1.10.1.9	Código Banco	Descrição	Tipo	Und	Quant.	Valor Unit.	Total				
Composição	5219621 SICRO3	Tacha refletiva em resina sintética - bidirecional tipo II - com um pino - fornecimento e colocação		un	1,0000000	38,62	38,62				
A	Código Banco	Equipamentos	Quantidade	Utilização Operativa	Improdutiva	Custo Operacional Operativa Improdutiva	Custo Horário				
Insumo	E9687 SICRO3	Caminhão carroceria com capacidade de 5 t - 115 kW	1,0000000	1,00	0,00	125,7323	52,1395	125,7323			
Insumo	E9521 SICRO3	Grupo gerador - 2,5/3 kVA	1,0000000	1,00	0,00	3,7003	0,2028	3,7003			
Insumo	E9675 SICRO3	Martelete perfurador/rompedor elétrico - 1,50 kW	1,0000000	1,00	0,00	0,8013	0,4422	0,8013			
					Custo Horário de Equipamentos =>		190,2398				
B	Código Banco	Mão de Obra	Quantidade	Salário Hora		Custo Horário					
Insumo	P9830 SICRO3	Montador	1,0000000	27,0065		27,0065					
Insumo	P9824 SICRO3	Servente	5,0000000	18,5504		92,7520					
					Custo Horário da Mão de Obra =>		119,7586				
					Ado.M.O. - Ferramentas (0,0%) =>		0,0000				
					Custo Horário de Execução =>		248,9924				
					Fator de Influência da Chuva - FIC =>		0,0000				
					Custo do FIC =>		0,0000				

PREFEITURA MUNICIPAL DE TABOCCAS DO BREJO VELHO

Produção de Equipe =>						38,0000			
Custo Unitário de Execução =>						8,8442			
C	Banco	Código	Material	Quantidade	Unidade	Preço Unitário	Custo Horário		
Insumo	SICRO3	M2041	Adesivo à base de resina poliéster	0,1029200	kg	27,9964	2,8814		
Insumo	SICRO3	M1528	Broca de alida - D = 13 mm e C = 150 mm	0,0034100	un	20,5470	0,0701		
Insumo	SICRO3	M3838	Tacha refletiva em resina sintética bidirecional com um pino - tipo II	1,0000000	un	28,7119	28,7119		
Custo Total do Material =>						31,6834			
E	Banco	Insumo	Tempos Fixos	Código	Quantidade	Unidade	Preço Unitário	Custo Horário	
Tempo Fixo	SICRO3	M2041	Carga, manobra e descarga de materiais diversos em caminhão carroceria de 15 t - carga e descarga manual	5914655	0,0001000	t	28,3400	0,0028	
Tempo Fixo	SICRO3	M3838	Carga, manobra e descarga de materiais diversos em caminhão carroceria de 15 t - carga e descarga manual	5914655	0,0002300	t	28,3400	0,0065	
Custo Total dos Tempos Fixos =>							0,0093		
MO sem LS =>				1,55	LS =>	1,78	MO com LS =>	3,33	
Valor do BDI =>				7,66	Valor com BDI =>				46,28
1.11.1	Código Banco	Descrição	Tipo	Und	Quant.	Valor Unit.	Total		
Composição	0705257 SICRO3	Corpo de BOCO 1,50 x 1,50 m - moldado no local - altura do aterro 0,00 a 1,00 m - areia e brita comerciais		m	1,0000000	3,813,65	3,813,65		
Custo Horário de Execução =>							0,0000		
Fator de Influência da Chuva - FIC =>							0,0000		
Custo do FIC =>							0,0000		
Produção de Equipe =>							1,0000		
Custo Unitário de Execução =>							0,0000		
C	Banco	Código	Material	Quantidade	Unidade	Preço Unitário	Custo Horário		
Insumo	SICRO3	M0446	Compensado resinado - E = 10 mm	0,0723600	m²	19,1857	1,3883		
Insumo	SICRO3	M0786	Placa de poliestireno expandido (EPS)	0,0007200	m²	322,4200	0,2321		
Custo Total do Material =>						1,6204			
D	Banco	Código	Atividades Auxiliares	Quantidade	Unidade	Preço Unitário	Custo Horário		
Atividade Auxiliar	SICRO3	407819	Armação em aço CA-50 - fornecimento, preparo e colocação	134,9350000	kg	12,8200	1,729,8667		
Atividade Auxiliar	SICRO3	1100657	Adensamento de concreto por vibrador de inserção	1,7900000	m²	3,0600	5,4774		



PREFEITURA MUNICIPAL DE TABOCCAS DO BREJO VELHO

ESTADO DA BAHIA
CNPJ: 13.655.659/0001-28

PREFEITURA MUNICIPAL DE TABOCCAS DO BREJO VELHO

Atividade	SICRO3 1109669	Argamassa de cimento e areia 1:3 - confecção em betoneira e lançamento manual - areia comercial	0,1500000	m³	466,1900	69,9285
Auxiliar	SICRO3 1106057	Concreto magro - confecção em betoneira e lançamento manual - areia e brita comercial	0,3800000	m³	379,3500	144,1530
Atividade	SICRO3 1107992	Concreto fck = 20 MPa - confecção em betoneira e lançamento manual - areia e brita comercial	1,7900000	m³	391,7900	701,3041
Auxiliar	SICRO3 2105605	Escoramento para corpo de buelros celulares - utilização de 3 vezes - confecção, instalação e retirada	4,5000000	m²	59,4200	267,3900
Atividade	SICRO3 3108005	Fôrmas de compensado resinado 14 mm - uso geral - utilização de 3 vezes - confecção, instalação e retirada	12,2000000	m²	73,2700	893,8940
Auxiliar						

Custo Total das Atividades => 3.812,0137

E	Banco	Insumo	Tempos Fixos	Código	Quantidade	Unidade	Preço Unitário	Custo Horário
Tempo Fixo	SICRO3	M0446	Carga, manobra e descarga de materiais diversos em caminhão carroceria de 15 t - carga e descarga manuais	5914655	0,0007200	t	28,3400	0,0204
Tempo Fixo	SICRO3	M0786	Carga, manobra e descarga de materiais diversos em caminhão carroceria de 15 t - carga e descarga manuais	5914655	0,0000100	t	28,3400	0,0003

Custo Total dos Tempos Fixos => 0,0207

MO sem LS => 545,13 LS => 624,02 MO com LS => 1.169,15

Valor do BDI => 757,00 Valor com BDI => 4.570,65

1.11.2	Código Banco	Descrição	Tipo	Und	Quant.	Valor Unit.	Total
Composição	0705314 SICRO3	Boca de BOC 1,50 x 1,50 m - esconidade 0° - areia e brita comerciais		un	1,0000000	12.523,89	12.523,89

Custo Horário de Execução => 0,0000

Fator de Influência da Chuva - FIC => 0,0000

Custo do FIC => 0,0000

Produção de Equipe => 1,0000

Custo Unitário de Execução => 0,0000

D	Banco	Código	Atividades Auxiliares	Quantidade	Unidade	Preço Unitário	Custo Horário
Atividade	SICRO3	407819	Armação em aço CA-50 - fornecimento, preparo e colocação	486,0000000	kg	12,8200	6.230,5200
Auxiliar	SICRO3	1106057	Adensamento de concreto por vibrador de inserção	6,1750000	m³	3,0600	18,8955
Atividade	SICRO3	1109669	Argamassa de cimento e areia 1:3 - confecção em betoneira e lançamento manual - areia comercial	0,3950000	m³	466,1900	184,1451
Auxiliar	SICRO3	1106057	Concreto magro - confecção em betoneira e lançamento manual - areia e brita comercial	1,9650000	m³	379,3500	745,4228
Atividade	SICRO3	1107992	Concreto fck = 20 MPa - confecção em betoneira e lançamento manual - areia e brita comercial	6,1750000	m³	391,7900	2.419,3033
Auxiliar							

PREFEITURA MUNICIPAL DE TABOCCAS DO BREJO VELHO

Atividade	SICRO3 3103302	Fôrmas de tábuas de pinho para dispositivos de drenagem - utilização de 3 vezes - confecção, instalação e retirada	46,0000000	m²	63,6000	2.925,6000
Auxiliar						

Custo Total das Atividades => 12.628,8887

MO sem LS => 2.020,07 LS => 2.312,38 MO com LS => 4.332,45

Valor do BDI => 2.485,99 Valor com BDI => 15.009,88

1.11.3	Código Banco	Descrição	Tipo	Und	Quant.	Valor Unit.	Total
Composição	2003626 SICRO3	Boca de lobo simples - greia de concreto - BLSG 01 - areia e brita comerciais		un	1,0000000	800,62	800,62

B	Código Banco	Mão de Obra	Quantidade	Salário Hora	Custo Horário
Insumo	P9824 SICRO3	Servente	0,1000000	18,5504	1,8550

Custo Horário da Mão de Obra => 1,8660

Ado.M.O. - Ferramentas (0,0%) => 0,0000

Custo Horário de Execução => 1,8660

Fator de Influência da Chuva - FIC => 0,0000

Custo do FIC => 0,0000

Produção de Equipe => 1,0000

Custo Unitário de Execução => 1,8660

D	Banco	Código	Atividades Auxiliares	Quantidade	Unidade	Preço Unitário	Custo Horário
Atividade	SICRO3	407819	Armação em aço CA-50 - fornecimento, preparo e colocação	4,1000000	kg	12,8200	52,6620
Auxiliar	SICRO3	1109669	Argamassa de cimento e areia 1:3 - confecção em betoneira e lançamento manual - areia comercial	0,0600000	m³	466,1900	27,9714
Auxiliar	SICRO3	1107896	Concreto fck = 25 MPa - confecção em betoneira e lançamento manual - areia e brita comercial	0,0600000	m³	412,5500	24,7530
Auxiliar	SICRO3	1107992	Concreto fck = 20 MPa - confecção em betoneira e lançamento manual - areia e brita comercial	0,2500000	m³	391,7900	97,9475
Auxiliar	SICRO3	2009619	Avenaria de blocos de concreto 19 x 19 x 39 cm com espessura de 20 cm - areia comercial	3,8100000	m²	104,5600	398,3736
Auxiliar	SICRO3	3103302	Fôrmas de tábuas de pinho para dispositivos de drenagem - utilização de 3 vezes - confecção, instalação e retirada	3,1000000	m²	63,6000	197,1600
Auxiliar							

Custo Total das Atividades => 788,7876

MO sem LS => 160,87 LS => 184,15 MO com LS => 345,02

Valor do BDI => 158,92 Valor com BDI => 503,94

1.11.4	Código Banco	Descrição	Tipo	Und	Quant.	Valor Unit.	Total
Composição	2003688 SICRO3	Poço de visita - PVI 05 - areia e brita comerciais		un	1,0000000	3.712,58	3.712,58

Custo Horário de Execução => 0,0000



PREFEITURA MUNICIPAL DE TABOCAS DO BREJO VELHO

ESTADO DA BAHIA
CNPJ: 13.655.659/0001-28

PREFEITURA MUNICIPAL DE TABOCAS DO BREJO VELHO

Fator de Influência da Chuva - FIC ⇨ 0,0000
Custo do FIC ⇨ 0,0000
Produção de Equipe ⇨ 1,0000
Custo Unitário de Execução ⇨ 0,0000

D	Banco	Código	Atividades Auxiliares	Quantidade	Unidade	Preço Unitário	Custo Horário
Atividade Auxiliar	SICRO3	407820	Armação em aço CA-50 - fornecimento, preparo e colocação	31,6000000	kg	13,3300	421,2280
Atividade Auxiliar	SICRO3	1107992	Concreto fck = 20 MPa - confecção em betoneira e lançamento manual - areia e brita comercial	3,5000000	m³	391,7900	1.371,2650
Atividade Auxiliar	SICRO3	3103302	Fôrmas de tábuas de pinho para dispositivos de drenagem - utilização de 3 vezes - confecção, instalação e retirada	30,1500000	m²	63,6000	1.920,0840

Custo Total das Atividades ⇨ 3.712,6770
MO sem LS ⇨ 715,73 LS ⇨ 819,29 MO com LS ⇨ 1.535,02
Valor do BDI ⇨ 736,94 Valor com BDI ⇨ 4.449,52

1.11.5	Código Banco	Descrição	Tipo	Und	Quant.	Valor Unit	Total
Composição	102303 SINAPI	ESCAVAÇÃO MECANIZADA DE VALA COM PROF. ATÉ 1,5 M (MÉDIA MONTANTE E JUSANTE/UMA COMPOSIÇÃO POR TRECHO), RETROSCAV. (0,26 M3), LARG. DE 0,8 M A 1,5 M, EM SOLO MOLE, LOCAIS COM BAIXO NÍVEL DE INTERFERÊNCIA. AF_03/2021	MOV - MOVIMENTO DE TERRA	m³	1,0000000	8,08	8,08
Composição Auxiliar	5678 SINAPI	RETROSCAVADEIRA SOBRE RODAS COM CARREGADEIRA, TRACÇÃO 4X4, POTÊNCIA LIQ. 88 HP, CAÇAMBA CARREG. CAP. MIN. 1 M3, CAÇAMBA RETRO CAP. 0,26 M3, PESO OPERACIONAL MIN. 5.674 KG, PROFUNDIDADE ESCAVAÇÃO MÁX. 4,37 M - CHP DIURNO. AF_06/2014	CHOR - CUSTOS HORÁRIOS DE MÁQUINAS E EQUIPAMENTOS	CHP	0,0306000	144,45	4,42
Composição Auxiliar	5679 SINAPI	RETROSCAVADEIRA SOBRE RODAS COM CARREGADEIRA, TRACÇÃO 4X4, POTÊNCIA LIQ. 88 HP, CAÇAMBA CARREG. CAP. MIN. 1 M3, CAÇAMBA RETRO CAP. 0,26 M3, PESO OPERACIONAL MIN. 5.674 KG, PROFUNDIDADE ESCAVAÇÃO MÁX. 4,37 M - CHI DIURNO. AF_06/2014	CHOR - CUSTOS HORÁRIOS DE MÁQUINAS E EQUIPAMENTOS	CHI	0,0370000	63,25	2,34
Composição Auxiliar	88316 SINAPI	SERVENTE COM ENCARGOS COMPLEMENTARES	SEDI - SERVIÇOS DIVERSOS	H	0,0676000	19,62	1,32

MO sem LS ⇨ 1,21 LS ⇨ 1,39 MO com LS ⇨ 2,60
Valor do BDI ⇨ 1,60 Valor com BDI ⇨ 9,68

1.11.6	Código Banco	Descrição	Tipo	Und	Quant.	Valor Unit	Total
Composição	100324 SINAPI	LASTRO COM MATERIAL GRANULAR (PEDRA BRITADA N.1 E PEDRA BRITADA N.2), APLICADO EM PISOS OU LAJES SOBRE SOLO, ESPESURA DE "10 CM". AF_07/2019	PUES - FUNDACOES E ESTRUTURAS	m²	1,0000000	122,20	122,20
Composição Auxiliar	91277 SINAPI	PLACA VIBRATORIA REVERSIVEL COM MOTOR 4 TEMPOS A GASOLINA, FORÇA CENTRÍFUGA DE 25 KN (2500 KGF), POTÊNCIA 5,5 CV - CHP DIURNO. AF_08/2015	CHOR - CUSTOS HORÁRIOS DE MÁQUINAS E EQUIPAMENTOS	CHP	0,0320000	11,04	0,35
Composição Auxiliar	91278 SINAPI	PLACA VIBRATORIA REVERSIVEL COM MOTOR 4 TEMPOS A GASOLINA, FORÇA CENTRÍFUGA DE 25 KN (2500 KGF), POTÊNCIA 5,5 CV - CHI DIURNO. AF_08/2015	CHOR - CUSTOS HORÁRIOS DE MÁQUINAS E EQUIPAMENTOS	CHI	0,0300000	0,54	0,01

PREFEITURA MUNICIPAL DE TABOCAS DO BREJO VELHO

Composição Auxiliar	88316 SINAPI	SERVENTE COM ENCARGOS COMPLEMENTARES	SEDI - SERVIÇOS DIVERSOS	H	0,3430000	19,62	6,72
Composição Auxiliar	88309 SINAPI	PEDREIRO COM ENCARGOS COMPLEMENTARES	SEDI - SERVIÇOS DIVERSOS	H	1,0300000	26,66	27,45
Composição Auxiliar	00004718 SINAPI	PEDRA BRITADA N. 2 (19 A 38 MM) POSTO PEDREIRA/FORNECEDOR, SEM PRTE	Material	m³	0,5650000	77,80	43,95
Composição Auxiliar	00004721 SINAPI	PEDRA BRITADA N. 1 (9,5 A 19 MM) POSTO PEDREIRA/FORNECEDOR, SEM PRTE	Material	m³	0,5650000	77,39	43,72

MO sem LS ⇨ 11,00 LS ⇨ 12,60 MO com LS ⇨ 23,60
Valor do BDI ⇨ 24,25 Valor com BDI ⇨ 146,45

1.11.7	Código Banco	Descrição	Tipo	Und	Quant.	Valor Unit	Total
Composição	95567 SINAPI	TUBO DE CONCRETO (SIMPLES) PARA REDES COLETORAS DE ÁGUAS PLUVIAIS, DIÂMETRO DE 300 MM, JUNTA RÍGIDA, INSTALADO EM LOCAL COM BAIXO NÍVEL DE INTERFERÊNCIAS - FORNECIMENTO E ASSENTAMENTO. AF_12/2015	ASTU - ASSENTAMENTO DE TUBOS E PECAS	M	1,0000000	103,40	103,40
Composição Auxiliar	5631 SINAPI	ESCAVADEIRA HIDRÁULICA SOBRE ESTEIRAS, CAÇAMBA 0,80 M3, PESO OPERACIONAL 17 T, POTENCIA BRUTA 111 HP - CHP DIURNO. AF_06/2014	CHOR - CUSTOS HORÁRIOS DE MÁQUINAS E EQUIPAMENTOS	CHP	0,0580000	210,34	12,19
Composição Auxiliar	5632 SINAPI	ESCAVADEIRA HIDRÁULICA SOBRE ESTEIRAS, CAÇAMBA 0,80 M3, PESO OPERACIONAL 17 T, POTENCIA BRUTA 111 HP - CHI DIURNO. AF_06/2014	CHOR - CUSTOS HORÁRIOS DE MÁQUINAS E EQUIPAMENTOS	CHI	0,1220000	88,59	10,80
Composição Auxiliar	88629 SINAPI	ARGAMASSA TRACÇO 1:3 (EM VOLUME DE CIMENTO E AREIA MÉDIA (MÚNIA) PREPARO MANUAL. AF_08/2019	SEDI - SERVIÇOS DIVERSOS	m³	0,0010000	636,83	0,63
Composição Auxiliar	88316 SINAPI	SERVENTE COM ENCARGOS COMPLEMENTARES	SEDI - SERVIÇOS DIVERSOS	H	0,5450000	19,62	10,69
Composição Auxiliar	88277 SINAPI	MONTADOR (TUBO AÇO/EQUIPAMENTOS) COM ENCARGOS COMPLEMENTARES	SEDI - SERVIÇOS DIVERSOS	H	0,2730000	38,03	10,38
Composição Auxiliar	00007796 SINAPI	TUBO DE CONCRETO SIMPLES PARA ÁGUAS PLUVIAIS, CLASSE PS1, COM ENCAIXE PONTA E BOLSA, DIÂMETRO NOMINAL DE 300 MM	Material	M	1,0300000	57,00	58,71

MO sem LS ⇨ 9,32 LS ⇨ 10,66 MO com LS ⇨ 19,98
Valor do BDI ⇨ 20,52 Valor com BDI ⇨ 123,92

1.11.8	Código Banco	Descrição	Tipo	Und	Quant.	Valor Unit	Total
Composição	95568 SINAPI	TUBO DE CONCRETO (SIMPLES) PARA REDES COLETORAS DE ÁGUAS PLUVIAIS, DIÂMETRO DE 400 MM, JUNTA RÍGIDA, INSTALADO EM LOCAL COM BAIXO NÍVEL DE INTERFERÊNCIAS - FORNECIMENTO E ASSENTAMENTO. AF_12/2015	ASTU - ASSENTAMENTO DE TUBOS E PECAS	M	1,0000000	126,66	126,66
Composição Auxiliar	5631 SINAPI	ESCAVADEIRA HIDRÁULICA SOBRE ESTEIRAS, CAÇAMBA 0,80 M3, PESO OPERACIONAL 17 T, POTENCIA BRUTA 111 HP - CHP DIURNO. AF_06/2014	CHOR - CUSTOS HORÁRIOS DE MÁQUINAS E EQUIPAMENTOS	CHP	0,0740000	210,34	15,56
Composição Auxiliar	5632 SINAPI	ESCAVADEIRA HIDRÁULICA SOBRE ESTEIRAS, CAÇAMBA 0,80 M3, PESO OPERACIONAL 17 T, POTENCIA BRUTA 111 HP - CHI DIURNO. AF_06/2014	CHOR - CUSTOS HORÁRIOS DE MÁQUINAS E EQUIPAMENTOS	CHI	0,1550000	88,59	13,73
Composição Auxiliar	88629 SINAPI	ARGAMASSA TRACÇO 1:3 (EM VOLUME DE CIMENTO E AREIA MÉDIA (MÚNIA) PREPARO MANUAL. AF_08/2019	SEDI - SERVIÇOS DIVERSOS	m³	0,0020000	636,83	1,27
Composição Auxiliar	88316 SINAPI	SERVENTE COM ENCARGOS COMPLEMENTARES	SEDI - SERVIÇOS DIVERSOS	H	0,6920000	19,62	13,57



PREFEITURA MUNICIPAL DE TABOCAS DO BREJO VELHO

ESTADO DA BAHIA
CNPJ: 13.655.659/0001-28

PREFEITURA MUNICIPAL DE TABOCAS DO BREJO VELHO

Composição	88277 SINAPI	MONTADOR (TUBO AÇO/EQUIPAMENTOS) COM ENCARGOS COMPLEMENTARES	SEDI - SERVIÇOS DIVERSOS	H	0,3460000	38,03	13,15	
Composição Auxiliar	00007781 SINAPI	TUBO DE CONCRETO SIMPLES PARA AGUAS PLUVIAIS, CLASSE PS1, COM ENCAIXE PONTA E BOLSA, DIAMETRO NOMINAL DE 400 MM	Material	M	1,0300000	67,36	69,38	
				MO sem LS =>	11,86	LS =>	13,58 MO com LS =>	25,44
				Valor do BDI =>	25,14	Valor com BDI =>	151,80	
1.11.3	Código Banco	Descrição	Tipo	Und	Quant.	Valor Unit	Total	
Composição	92212 SINAPI	TUBO DE CONCRETO PARA REDES COLETORAS DE AGUAS PLUVIAIS, DIAMETRO DE 600 MM, JUNTA RÍGIDA, INSTALADO EM LOCAL COM BAIXO NÍVEL DE INTERFERÊNCIAS - FORNECIMENTO E ASSENTAMENTO. AF_12/2014	ASTU - ASSENTAMENTO DE TUBOS E PECAS	M	1,0000000	290,37	290,37	
Composição Auxiliar	5631 SINAPI	ESCOVADEIRA HIDRÁULICA SOBRE ESTEIRAS, CAÇAMBA 0,80 M3, PESO OPERACIONAL 17 T, POTENCIA BRUTA 111 HP - CHP DIURNO. AF_06/2014	CHOR - CUSTOS HORÁRIOS DE MÁQUINAS E EQUIPAMENTOS	CHP	0,1050000	210,34	22,08	
Composição Auxiliar	5632 SINAPI	ESCOVADEIRA HIDRÁULICA SOBRE ESTEIRAS, CAÇAMBA 0,80 M3, PESO OPERACIONAL 17 T, POTENCIA BRUTA 111 HP - CHI DIURNO. AF_06/2014	CHOR - CUSTOS HORÁRIOS DE MÁQUINAS E EQUIPAMENTOS	CHI	0,2210000	88,59	19,57	
Composição	88629 SINAPI	ARGAMASSA TRAÇO 1:3 (EM VOLUME DE CIMENTO E AREIA MÉDIA ÚMIDA). PREPARO MANUAL. AF_08/2019	SEDI - SERVIÇOS DIVERSOS	m³	0,0050000	636,83	3,18	
Composição	88316 SINAPI	SERVENTE COM ENCARGOS COMPLEMENTARES	SEDI - SERVIÇOS DIVERSOS	H	0,9860000	19,62	19,34	
Composição	88246 SINAPI	ASSENTADOR DE TUBOS COM ENCARGOS COMPLEMENTARES	SEDI - SERVIÇOS DIVERSOS	H	0,4930000	42,03	20,72	
Composição	00007725 SINAPI	TUBO DE CONCRETO ARMADO PARA AGUAS PLUVIAIS, CLASSE PA-1, COM ENCAIXE PONTA E BOLSA, DIAMETRO NOMINAL DE = 600 MM	Material	M	1,0300000	199,50	205,48	
				MO sem LS =>	17,92	LS =>	20,52 MO com LS =>	38,44

1.11.10	Código Banco	Descrição	Tipo	Und	Quant.	Valor Unit.	Total
Composição	93378 SINAPI	REATERRO MECANIZADO DE VALA COM RETROESCAVADEIRA (CAPACIDADE DA CAÇAMBA DA RETRO: 0,26 M³ / POTÊNCIA: 88 HP), LARGURA ATÉ 0,8 M, PROFUNDIDADE ATÉ 1,5 M, COM SOLO DE 1ª CATEGORIA EM LOCAIS COM BAIXO NÍVEL DE INTERFERÊNCIA. AF_06/2014	MOVT - MOVIMENTO DE TERRA	m³	1,0000000	26,35	26,35
Composição Auxiliar	5678 SINAPI	RETROESCAVADEIRA SOBRE RODAS COM CARREGADEIRA, TRAÇÃO 4X4, POTÊNCIA LIQ. 88 HP, CAÇAMBA CARREG. CAP. MIN. 1 M3, CAÇAMBA RETRO CAP. 0,26 M3, PESO OPERACIONAL MIN. 6.674 KG, PROFUNDIDADE ESCAVAÇÃO MAX. 4,37 M - CHP DIURNO. AF_06/2014	CHOR - CUSTOS HORÁRIOS DE MÁQUINAS E EQUIPAMENTOS	CHP	0,0410000	144,45	5,92
Composição Auxiliar	5679 SINAPI	RETROESCAVADEIRA SOBRE RODAS COM CARREGADEIRA, TRAÇÃO 4X4, POTÊNCIA LIQ. 88 HP, CAÇAMBA CARREG. CAP. MIN. 1 M3, CAÇAMBA RETRO CAP. 0,26 M3, PESO OPERACIONAL MIN. 6.674 KG, PROFUNDIDADE ESCAVAÇÃO MAX. 4,37 M - CHI DIURNO. AF_06/2014	CHOR - CUSTOS HORÁRIOS DE MÁQUINAS E EQUIPAMENTOS	CHI	0,0540000	63,25	3,41
Composição Auxiliar	91533 SINAPI	COMPACTADOR DE SOLOS DE PERCUSSÃO (SOQUETE) COM MOTOR A GASOLINA 4 TEMPOS, POTÊNCIA 4 CV - CHP DIURNO. AF_08/2015	CHOR - CUSTOS HORÁRIOS DE MÁQUINAS E EQUIPAMENTOS	CHP	0,2050000	39,85	8,16

PREFEITURA MUNICIPAL DE TABOCAS DO BREJO VELHO

Composição Auxiliar	91534 SINAPI	COMPACTADOR DE SOLOS DE PERCUSSÃO (SOQUETE) COM MOTOR A GASOLINA 4 TEMPOS, POTÊNCIA 4 CV - CHI DIURNO. AF_08/2015	CHOR - CUSTOS HORÁRIOS DE MÁQUINAS E EQUIPAMENTOS	CHI	0,1900000	31,88	6,05	
Composição Auxiliar	95606 SINAPI	UMIDIFICAÇÃO DE MATERIAL PARA VALAS COM CAMINHÃO PIPA 10000L. AF_11/2014	MOVT - MOVIMENTO DE TERRA	m³	1,0000000	1,99	1,99	
Composição Auxiliar	88316 SINAPI	SERVENTE COM ENCARGOS COMPLEMENTARES	SEDI - SERVIÇOS DIVERSOS	H	0,0420000	19,62	0,82	
				MO sem LS ⇨	6,03	LS ⇨	6,91 MO com LS ⇨	12,94
				Valor do BDI ⇨	5,23	Valor com BDI ⇨	31,58	

Composições Auxiliares

Composições Auxiliares								
	Código Banco	Descrição	Tipo	Und	Quant.	Valor Unit.	Total	
Composição	5914647 SICRO3	Carga, manobra e descarga de agregados ou solos em caminhão basculante de 10 m³ - carga com carregadeira de 3,40 m³(exclusa) e descarga livre		t	1,0000000	1,34	1,34	
A	Código Banco	Equipamentos	Quantidade	Utilização Operativa	Improdutiva	Custo Operacional Operativa	Custo Horário	
Insunio	E9579 SICRO3	Caminhão basculante com capacidade de 10 m³ - 188 kW	3,0000000	0,86	0,14	226,1379	612,8626	
Custo Horário de Equipamentos =>							812,8828	
Custo Horário de Execução =>							812,8828	
Fator de Influência da Chuva - FIC =>							0,0000	
Custo do FIC =>							0,0000	
Produção de Equipe =>							467,1800	
Custo Unitário de Execução =>							1,3408	
MO sem LS =>				0,00	LS =>	0,00 MO com LS =>	0,00	
Valor do BDI =>				0,26	Valor com BDI =>			1,60
	Código Banco	Descrição	Tipo	Und	Quant.	Valor Unit.	Total	
Composição	5919533 SICRO3	Carga, manobra e descarga de concreto com caminhão betoneira - carga em central de concreto de 30 m³/h e descarga emestruturadora de meio fio		t	1,0000000	52,97	52,97	
A	Código Banco	Equipamentos	Quantidade	Utilização Operativa	Improdutiva	Custo Operacional Operativa	Custo Horário	
Insunio	E9500 SICRO3	Caminhão betoneira com capacidade de 8 m³ - 188 kW	2,0000000	0,68	0,32	251,0787	396,2359	
Custo Horário de Equipamentos =>							398,2368	
Custo Horário de Execução =>							398,2368	
Fator de Influência da Chuva - FIC =>							0,0000	
Custo do FIC =>							0,0000	



**PREFEITURA MUNICIPAL DE
TABOCCAS DO BREJO VELHO**
ESTADO DA BAHIA
CNPJ: 13.655.659/0001-28

PREFEITURA MUNICIPAL DE TABOCCAS DO BREJO VELHO

				Produção de Equipe =>		7,4808		
				Custo Unitário de Execução =>		62,9883		
				MO sem LS =>	0,00	LS =>	0,00 MO com LS =>	0,00
				Valor do BDI =>		10,51		63,48
	Código Banco	Descrição	Tipo	Und	Quant.	Valor Unit	Total	
Composição	5914333 SICRO3	Carga, manobra e descarga de materiais diversos em caminhão carrocera de 15 t - carga e descarga com caminhão guindauto de 20 t.m		t	1,0000000	28,12	28,12	
A	Código Banco	Equipamentos	Quantidade	Utilização	Custo Operacional	Custo Horário		
				Operativa	Improdutiva	Operativa	Improdutiva	
Insumo	E9592 SICRO3	Caminhão carrocera com capacidade de 15 t - 188 kW	2,0000000	0,53	0,47	234,2430	69,2200	302,7644
Insumo	E9686 SICRO3	Caminhão carrocera com guindauto com capacidade de 20 t.m - 136 kW	1,0000000	1,00	0,00	261,1261	105,3058	261,1261
				Custo Horário de Equipamentos =>		683,8805		
B	Código Banco	Mão de Obra	Quantidade	Salário Hora		Custo Horário		
Insumo	P9824 SICRO3	Servente	2,0000000	18,5504		37,1008		
				Custo Horário da Mão de Obra =>		37,1008		
				Ado.M.O. - Ferramentas (0,0%) =>		0,0000		
				Custo Horário de Execução =>		800,8913		
				Fator de Influencia da Chuva - FIC =>		0,0000		
				Custo do FIC =>		0,0000		
				Produção de Equipe =>		21,3700		
				Custo Unitário de Execução =>		28,1231		
				MO sem LS =>	0,81	LS =>	0,93 MO com LS =>	1,74
				Valor do BDI =>		5,58		33,70
	Código Banco	Descrição	Tipo	Und	Quant.	Valor Unit	Total	
Composição	88629 SINAPI	ARGAMASSA TRAÇÃO 1:3 (EM VOLUME DE CIMENTO E AREIA MÉDIA (MUNA) PREPARO MANUA) AF 18/0119	SEDI - SERVIÇOS DIVERSOS	m³	1,0000000	636,83	636,83	
Composição	88316 SINAPI	SERVENTE COM ENCARGOS COMPLEMENTARES	SEDI - SERVIÇOS DIVERSOS	H	8,5700000	19,62	168,14	
Insumo	0000370 SINAPI	AREIA MÉDIA - POSTO JAZIDA/FORNECEDOR (RETIRADO NA JAZIDA, SEM TRANSPORTE)	Material	m³	1,0700000	95,00	101,65	
Insumo	00001379 SINAPI	CIMENTO PORTLAND COMPOSTO CP II-32	Material	KG	482,9600000	0,76	367,04	
				MO sem LS =>	47,99	LS =>	54,93 MO com LS =>	102,92
				Valor do BDI =>		125,41		763,24
	Código Banco	Descrição	Tipo	Und	Quant.	Valor Unit	Total	

PREFEITURA MUNICIPAL DE TABOCCAS DO BREJO VELHO

Composição	88246 SINAPI	ASSENTADOR DE TUBOS COM ENCARGOS COMPLEMENTARES	SEDI - SERVIÇOS DIVERSOS	H	1,0000000	42,03	42,03		
Composição Auxiliar	99315 SINAPI	CURSO DE CAPACITAÇÃO PARA ASSENTADOR DE TUBOS (ENCARGOS COMPLEMENTARES) - HORISTA	SEDI - SERVIÇOS DIVERSOS	H	1,0000000	0,41	0,41		
Insumo	00037370 SINAPI	ALIMENTAÇÃO - HORISTA (COLETADO CAIXA)	Outros	H	1,0000000	3,84	3,84		
Insumo	00040331 SINAPI	ASSENTADOR DE MANILHAS	Mão de Obra	H	1,0000000	34,95	34,95		
Insumo	00043488 SINAPI	EPI - FAMÍLIA OPERADOR ESCAVADEIRA - HORISTA (ENCARGOS COMPLEMENTARES - COLETADO CAIXA)	Equipamento	H	1,0000000	0,76	0,76		
Insumo	00037372 SINAPI	EXAMES - HORISTA (COLETADO CAIXA)	Outros	H	1,0000000	0,81	0,81		
Insumo	00043464 SINAPI	FERRAMENTAS - FAMÍLIA OPERADOR ESCAVADEIRA - HORISTA (ENCARGOS COMPLEMENTARES - COLETADO CAIXA)	Equipamento	H	1,0000000	0,01	0,01		
Insumo	00037373 SINAPI	SEGURO - HORISTA (COLETADO CAIXA)	Taxas	H	1,0000000	0,06	0,06		
Insumo	00037371 SINAPI	TRANSPORTE - HORISTA (COLETADO CAIXA)	Serviços	H	1,0000000	1,19	1,19		
				MO sem LS =>	16,49	LS =>	18,87 MO com LS =>	35,36	
				Valor do BDI =>		8,34	Valor com BDI =>		50,37
	Código Banco	Descrição	Tipo	Und	Quant.	Valor Unit.	Total		
Composição	1100657 SICRO3	Adensamento de concreto por vibrador de imersão		m²	1,0000000	3,06	3,06		
A	Código Banco	Equipamentos	Quantidade	Utilização	Custo Operacional		Custo Horário		
				Operativa	Improdutiva	Operativa	Improdutiva		
Insumo	E9069 SICRO3	Vibrador de imersão para concreto - 4,10 kW	1,0000000	1,00	0,00	9,0052	0,8015	9,0052	
				Custo Horário de Equipamentos =>		9,0062			
B	Código Banco	Mão de Obra	Quantidade	Salário Hora		Custo Horário			
Insumo	P9824 SICRO3	Servente	1,0000000	18,5504		18,5504			
				Custo Horário da Mão de Obra =>		18,6604			
				Ado.M.O. - Ferramentas (0,0%) =>		0,0000			
				Custo Horário de Execução =>		27,6668			
				Fator de Influência da Chuva - FIC =>		0,0000			
				Custo do FIC =>		0,0000			
				Produção de Equipe =>		9,0000			
				Custo Unitário de Execução =>		3,0617			
				MO sem LS =>	0,96	LS =>	1,10 MO com LS =>	2,06	
				Valor do BDI =>		0,60	Valor com BDI =>		3,66
	Código Banco	Descrição	Tipo	Und	Quant.	Valor Unit.	Total		



PREFEITURA MUNICIPAL DE TABOCCAS DO BREJO VELHO

ESTADO DA BAHIA
CNPJ: 13.655.659/0001-28

PREFEITURA MUNICIPAL DE TABOCCAS DO BREJO VELHO

Composição	2009619	SICRO3	Avenaria de blocos de concreto 19 x 19 x 39 cm com espessura de 20 cm - areia comercial		m²	1,0000000	104,56	104,56
B	Código Banco	Mão de Obra	Quantidade				Salário Hora	Custo Horário
Insumo	P9821	SICRO3	Pedreiro	1,0000000			26,1332	26,1332
Insumo	P9824	SICRO3	Servente	1,0000000			18,5504	18,5504
Custo Horário da Mão de Obra =>								44,8838
Ado.M.O. - Ferramentas (0,0%) =>								0,0000
Custo Horário de Execução =>								44,8838
Fator de Influência da Chuva - FIC =>								0,0000
Custo do FIC =>								0,0000
Produção de Equipe =>								1,0000
Custo Unitário de Execução =>								44,8838
C	Banco Código	Material	Quantidade	Unidade			Preço Unitário	Custo Horário
Insumo	SICRO3	MD156	Bloco de concreto - L = 19 cm, A = 19 cm e C = 39 cm	13,0000000	un		3,7966	49,3558
Custo Total do Material =>								49,3558
D	Banco Código	Atividades Auxiliares	Quantidade	Unidade			Preço Unitário	Custo Horário
Atividade Auxiliar	SICRO3	1109697	Argamassa de cimento, cal hidratada e areia 1:0,5:8 - confecção em betoneira e lançamento manual - areia comercial	0,0150000	m²		303,3300	4,5500
Custo Total das Atividades =>								4,5500
E	Banco Insumo	Tempos Fixos	Código	Quantidade	Unidade		Preço Unitário	Custo Horário
Tempo Fixo	SICRO3	MD156	Carga, manobra e descarga de materiais diversos em caminhão carroceta de 15 t - carga e descarga manuais	5914655	0,2106000	t	28,3400	5,9684
Custo Total dos Tempos Fixos =>								5,9684
MO sem LS =>								22,07
LS =>								25,26
MO com LS =>								47,33
Valor do BDI =>								20,75
Valor com BDI =>								125,31
Composição	Código Banco	Descrição	Tipo	Und	Quant.	Valor Unit	Total	
	1109669	SICRO3	Argamassa de cimento e areia 1:3 - confecção em betoneira e lançamento manual - areia comercial		1,0000000	466,19	466,19	
A	Código Banco	Equipamentos	Quantidade	Utilização			Custo Operacional	Custo Horário
Insumo	E9519	SICRO3	Betoneira com motor a gasolina com capacidade de 600 l - 10 kW	1,00	Operativa	Improdutiva	Operativa	Improdutiva
Insumo	E9071	SICRO3	Transportador manual caminho de mão com capacidade de 80 l	3,0000000	0,95	0,05	0,5354	0,3640
Insumo	E9064	SICRO3	Transportador manual gerica com capacidade de 180 l	3,0000000	0,38	0,62	1,2224	0,8310

PREFEITURA MUNICIPAL DE TABOCCAS DO BREJO VELHO

Custo Horário de Equipamentos =>								64,6001
B	Código Banco	Mão de Obra	Quantidade				Salário Hora	Custo Horário
Insumo	P9821	SICRO3	Pedreiro	1,0000000			26,1332	26,1332
Insumo	P9824	SICRO3	Servente	8,0000000			18,5504	148,4032
Custo Horário da Mão de Obra =>								174,5364
Ado.M.O. - Ferramentas (0,0%) =>								0,0000
Custo Horário de Execução =>								228,0386
Fator de Influência da Chuva - FIC =>								0,0000
Custo do FIC =>								0,0000
Produção de Equipe =>								4,2203
Custo Unitário de Execução =>								64,2887
C	Banco Código	Material	Quantidade	Unidade			Preço Unitário	Custo Horário
Insumo	SICRO3	MD082	Areia média lavada	1,0043500	m³		109,7253	110,2026
Insumo	SICRO3	MD424	Cimento Portland CP II - 32 - saco	458,0118700	kg		0,6260	286,7154
Custo Total do Material =>								396,9180
E	Banco Insumo	Tempos Fixos	Código	Quantidade	Unidade		Preço Unitário	Custo Horário
Tempo Fixo	SICRO3	MD082	Carga, manobra e descarga de agregados ou solos em caminhão basculante de 10 m³ - carga com carregadeira de 3,40 m(exclusa) e descarga livre	5914647	1,5065300	t	1,3400	2,0188
Tempo Fixo	SICRO3	MD424	Carga, manobra e descarga de materiais diversos em caminhão carroceta de 15 t - carga e descarga manuais	5914655	0,4580100	t	28,3400	12,9800
Custo Total dos Tempos Fixos =>								14,9988
MO sem LS =>								21,29
LS =>								24,37
MO com LS =>								45,66
Valor do BDI =>								92,53
Valor com BDI =>								558,72
Composição	Código Banco	Descrição	Tipo	Und	Quant.	Valor Unit	Total	
	1109669	SICRO3	Argamassa de cimento e areia 1:3 - confecção em betoneira e lançamento manual - areia comercial		1,0000000	466,19	466,19	
A	Código Banco	Equipamentos	Quantidade	Utilização			Custo Operacional	Custo Horário
Insumo	E9519	SICRO3	Betoneira com motor a gasolina com capacidade de 600 l - 10 kW	1,00	Operativa	Improdutiva	Operativa	Improdutiva
Insumo	E9071	SICRO3	Transportador manual caminho de mão com capacidade de 80 l	3,0000000	0,95	0,05	0,5354	0,3640
Insumo	E9064	SICRO3	Transportador manual gerica com capacidade de 180 l	3,0000000	0,38	0,62	1,2224	0,8310
Custo Horário de Equipamentos =>								64,6001



PREFEITURA MUNICIPAL DE TABOCAS DO BREJO VELHO

ESTADO DA BAHIA
CNPJ: 13.655.659/0001-28

PREFEITURA MUNICIPAL DE TABOCAS DO BREJO VELHO

B	Código Banco	Mão de Obra	Quantidade	Salário Hora	Custo Horário			
Insumo	P9821 SICRO3	Pedreiro	1,0000000	26,1332	26,1332			
Insumo	P9824 SICRO3	Servente	8,0000000	18,5504	148,4032			
Custo Horário da Mão de Obra =>					174,6884			
Ado.M.O. - Ferramentas (0,0%) =>					0,0000			
Custo Horário de Execução =>					228,0986			
Fator de Influência da Chuva - FIC =>					0,0000			
Custo do FIC =>					0,0000			
Produção de Equipe =>					4,2203			
Custo Unitário de Execução =>					64,2897			
C	Banco Código	Material	Quantidade	Unidade	Preço Unitário	Custo Horário		
Insumo	SICRO3 M0082	Areia média lavada	1,0043500	m³	109,7253	110,2026		
Insumo	SICRO3 M0424	Cimento Portland CP II - 32 - saco	458,0118700	kg	0,6260	286,7154		
Custo Total do Material =>						396,9180		
E	Banco Insumo	Tempos Fixos	Código	Quantidade	Unidade	Preço Unitário	Custo Horário	
Tempo Fixo	SICRO3 M0082	Carga, manobra e descarga de agregados ou solos em caminhão basculante de 10 m³ - carga com carregadeira de 3,40 m(exclusa) e descarga livre	5914647	1,5065300	t	1,3400	2,0188	
Tempo Fixo	SICRO3 M0424	Carga, manobra e descarga de materiais diversos em caminhão carroceria de 15 t - carga e descarga manual	5914655	0,4580100	t	28,3400	12,9800	
Custo Total dos Tempos Fixos =>							14,9988	
F	Banco Insumo	Momento de Transporte	Quantidade	Unidade	Distância Média de Transporte (DMT)			Custo Horário
					LN	RP	P	
Momento de Transporte	SICRO3 M0082	Areia média lavada - Caminhão basculante com capacidade de 10 m³ - 188 kW	1,5065300	km	5914359 0,000 R\$ 0,92	5914374 0,000 R\$ 0,74	5914389 0,000 R\$ 0,61	0,0000
Momento de Transporte	SICRO3 M0424	Cimento Portland CP II - 32 - saco - Caminhão carroceria com capacidade de 15 t - 188 kW	0,4580100	km	5914449 0,000 R\$ 0,92	5914464 0,000 R\$ 0,73	5914479 0,000 R\$ 0,60	0,0000
Custo Total dos Tempos Fixos =>								14,9988
MO sem LS =>				21,29	LS =>	24,37	MO com LS =>	45,66
Valor do BDI =>				92,53	Valor com BDI =>			558,72
	Código Banco	Descrição	Tipo	Und	Quant.	Valor Unit.	Total	

PREFEITURA MUNICIPAL DE TABOCAS DO BREJO VELHO

Composição	1109697 SICRO3	Aguarda de cimento, cal hidratada e areia 1:0,5:8 - confecção em betoneira e lançamento manual - areia comercial			m³	1,0000000	303,33	303,33
A	Código Banco	Equipamentos	Quantidade	Utilização		Custo Operacional		Custo Horário
Insumo	E9519 SICRO3	Betoneira com motor a gasolina com capacidade de 500 l - 10 kW	1,0000000	Operativa 1,00 Improdutiva 0,00		Operativa 49,9804 Improdutiva 29,0720		49,9804
Insumo	E9071 SICRO3	Transportador manual caminho de mão com capacidade de 80 l	3,0000000	0,95 0,05		0,5354 0,3640		1,5805
Insumo	E9064 SICRO3	Transportador manual gerica com capacidade de 180 l	3,0000000	0,32 0,68		1,2224 0,8310		2,8687
Custo Horário de Equipamentos =>								64,4298
B	Código Banco	Mão de Obra	Quantidade			Salário Hora		Custo Horário
Insumo	P9821 SICRO3	Pedreiro	1,0000000			26,1332		26,1332
Insumo	P9824 SICRO3	Servente	8,0000000			18,5504		148,4032
Custo Horário da Mão de Obra =>								174,6884
Ado.M.O. - Ferramentas (0,0%) =>								0,0000
Custo Horário de Execução =>								228,9880
Fator de Influência da Chuva - FIC =>								0,0000
Custo do FIC =>								0,0000
Produção de Equipe =>								4,0804
Custo Unitário de Execução =>								66,9771
C	Banco Código	Material	Quantidade	Unidade		Preço Unitário		Custo Horário
Insumo	SICRO3 M0082	Areia média lavada	1,0393900	m³		109,7253		114,0474
Insumo	SICRO3 M0345	Cal hidratada - saco	31,3370500	kg		0,4945		15,4962
Insumo	SICRO3 M0424	Cimento Portland CP II - 32 - saco	175,4874700	kg		0,6260		109,8552
Custo Total do Material =>								238,9888
E	Banco Insumo	Tempos Fixos	Código	Quantidade	Unidade	Preço Unitário		Custo Horário
Tempo Fixo	SICRO3 M0082	Carga, manobra e descarga de agregados ou solos em caminhão basculante de 10 m³ - carga com carregadeira de 3,40 m(exclusa) e descarga livre	5914647	1,5590900	t	1,3400		2,0892
Tempo Fixo	SICRO3 M0345	Carga, manobra e descarga de materiais diversos em caminhão carroceria de 15 t - carga e descarga manual	5914655	0,0313400	t	28,3400		0,8882
Tempo Fixo	SICRO3 M0424	Carga, manobra e descarga de materiais diversos em caminhão carroceria de 15 t - carga e descarga manual	5914655	0,1754900	t	28,3400		4,9734
Custo Total dos Tempos Fixos =>								7,9608



**PREFEITURA MUNICIPAL DE
TABOCCAS DO BREJO VELHO**
ESTADO DA BAHIA
CNPJ: 13.655.659/0001-28

PREFEITURA MUNICIPAL DE TABOCCAS DO BREJO VELHO

		MO sem LS =>		20,80	LS =>		23,81	MO com LS =>	44,61
		Valor do BDI =>		60,21			Valor com BDI =>		363,54
Composição	Código Banco	Descrição	Tipo	Und	Quant.	Valor Unit.	Total		
	0407819 SICRO3	Armação em aço CA-50 - fornecimento, preparo e colocação		kg	1,0000000	12,82	12,82		
B	Código Banco	Mão de Obra	Quantidade			Salário Hora	Custo Horário		
Insumo	P9801 SICRO3	Ajudante	0,0900000			19,2702	1,7343		
Insumo	P9805 SICRO3	Armador	0,0900000			26,1772	2,3559		
						Custo Horário da Mão de Obra =>	4,0903		
						Ado.M.O. - Ferramentas (0,0%) =>	0,0000		
						Custo Horário de Execução =>	4,0903		
						Fator de Influência da Chuva - FIC =>	0,0000		
						Custo do FIC =>	0,0000		
						Produção de Equipe =>	1,0000		
						Custo Unitário de Execução =>	4,0903		
C	Banco Código	Material	Quantidade	Unidade			Preço Unitário	Custo Horário	
Insumo	SICRO3 M0004	Aço CA 50	1,1000000	kg			7,7489	8,5238	
Insumo	SICRO3 M0075	Arame liso recozido em aço-carbono - D = 1,24 mm (18 BWG)	0,0150000	kg			11,4236	0,1714	
						Custo Total do Material =>	8,8862		
E	Banco Insumo	Tempos Fixos	Código	Quantidade	Unidade	Preço Unitário	Custo Horário		
Tempo Fixo	SICRO3 M0004	Carga, manobra e descarga de materiais diversos em caminhão carroceria de 15 t - carga e descarga manual	5914655	0,0011000	t	28,3400	0,0312		
Tempo Fixo	SICRO3 M0075	Carga, manobra e descarga de materiais diversos em caminhão carroceria de 15 t - carga e descarga manual	5914655	0,0000200	t	28,3400	0,0006		
						Custo Total dos Tempos Fixos =>	0,0318		
						MO sem LS =>	1,91	LS =>	2,19
						MO com LS =>	4,10		
						Valor do BDI =>	2,54	Valor com BDI =>	15,36
Composição	Código Banco	Descrição	Tipo	Und	Quant.	Valor Unit.	Total		
	0407820 SICRO3	Armação em aço CA-50 - fornecimento, preparo e colocação		kg	1,0000000	13,33	13,33		
B	Código Banco	Mão de Obra	Quantidade			Salário Hora	Custo Horário		
Insumo	P9801 SICRO3	Ajudante	0,0800000			19,2702	1,5416		

PREFEITURA MUNICIPAL DE TABOCCAS DO BREJO VELHO

Insumo	P9805 SICRO3	Armador	0,0800000			26,1772	2,0942		
Custo Horário da Mão de Obra =>							3,8368		
Ado.M.O. - Ferramentas (0,0%) =>							0,0000		
Custo Horário de Execução =>							3,8368		
Fator de Influência da Chuva - FIC =>							0,0000		
Custo do FIC =>							0,0000		
Produção de Equipe =>							1,0000		
Custo Unitário de Execução =>							3,8368		
C	Banco	Código	Material	Quantidade	Unidade	Preço Unitário	Custo Horário		
Insumo	SICRO3	M0014	Aço CA 50	1,1000000	kg	8,6276	9,4904		
Insumo	SICRO3	M0075	Arame liso recozido em aço-carbono - D = 1,24 mm (18 BWG)	0,0150000	kg	11,4236	0,1714		
Custo Total do Material =>							8,8618		
E	Banco	Insumo	Tempos Fixos	Código	Quantidade	Unidade	Preço Unitário	Custo Horário	
Tempo Fixo	SICRO3	M0014	Carga, manobra e descarga de materiais diversos em caminhão carroceria de 15 t - carga e descarga manual	5914655	0,0011000	t	28,3400	0,0312	
Tempo Fixo	SICRO3	M0075	Carga, manobra e descarga de materiais diversos em caminhão carroceria de 15 t - carga e descarga manual	5914655	0,0000200	t	28,3400	0,0006	
Custo Total dos Tempos Fixos =>							0,0318		
MO sem LS =>					1,70	LS =>	1,95	MO com LS =>	3,65
Valor do BDI =>					2,64	Valor com BDI =>			15,97
Composição	Código Banco	Descrição	Tipo	Und	Quant.	Valor Unit.	Total		
	88831 SINAPI	BETONEIRA CAPACIDADE NOMINAL DE 400 L, CAPACIDADE DE MISTURA 280 L, MOTOR ELÉTRICO TRIFÁSICO POTÊNCIA DE 2 CV, SEM CARREGADOR - CHI DIURNO, AF_10/2014	CHOR - CUSTOS HORÁRIOS DE MÁQUINAS E EQUIPAMENTOS	CHI	1,0000000	0,37	0,37		
Composição Auxiliar	88827 SINAPI	BETONEIRA CAPACIDADE NOMINAL DE 400 L, CAPACIDADE DE MISTURA 280 L, MOTOR ELÉTRICO TRIFÁSICO POTÊNCIA DE 2 CV, SEM CARREGADOR - JILURNO, AF_10/2014	CHOR - CUSTOS HORÁRIOS DE MÁQUINAS E EQUIPAMENTOS	H	1,0000000	0,04	0,04		
Composição Auxiliar	88826 SINAPI	BETONEIRA CAPACIDADE NOMINAL DE 400 L, CAPACIDADE DE MISTURA 280 L, MOTOR ELÉTRICO TRIFÁSICO POTÊNCIA DE 2 CV, SEM CARREGADOR - DEPRECIAÇÃO, AF_10/2014	CHOR - CUSTOS HORÁRIOS DE MÁQUINAS E EQUIPAMENTOS	H	1,0000000	0,33	0,33		
MO sem LS =>					0,00	LS =>	0,00	MO com LS =>	0,00
Valor do BDI =>					0,07	Valor com BDI =>			0,44
	Código Banco	Descrição	Tipo	Und	Quant.	Valor Unit.	Total		



PREFEITURA MUNICIPAL DE TABOCAS DO BREJO VELHO

ESTADO DA BAHIA
CNPJ: 13.655.659/0001-28

PREFEITURA MUNICIPAL DE TABOCAS DO BREJO VELHO

Composição	88830 SINAPI	BETONEIRA CAPACIDADE NOMINAL DE 400 L, CAPACIDADE DE MISTURA 280 L, MOTOR ELÉTRICO TRIFÁSICO POTÊNCIA DE 2 CV, SEM CARREGADOR - CHP DIURNO. AF_10/2014	CHOR - CUSTOS HORÁRIOS DE MÁQUINAS E EQUIPAMENTOS	CHP	1,0000000	1,88	1,88	
Composição Auxiliar	88829 SINAPI	BETONEIRA CAPACIDADE NOMINAL DE 400 L, CAPACIDADE DE MISTURA 280 L, MOTOR ELÉTRICO TRIFÁSICO POTÊNCIA DE 2 CV, SEM CARREGADOR - MATERIAIS NA OPERAÇÃO. AF_10/2014	CHOR - CUSTOS HORÁRIOS DE MÁQUINAS E EQUIPAMENTOS	H	1,0000000	1,15	1,15	
Composição Auxiliar	88826 SINAPI	BETONEIRA CAPACIDADE NOMINAL DE 400 L, CAPACIDADE DE MISTURA 280 L, MOTOR ELÉTRICO TRIFÁSICO POTÊNCIA DE 2 CV, SEM CARREGADOR - DEPRECIAÇÃO. AF_10/2014	CHOR - CUSTOS HORÁRIOS DE MÁQUINAS E EQUIPAMENTOS	H	1,0000000	0,33	0,33	
Composição Auxiliar	88827 SINAPI	BETONEIRA CAPACIDADE NOMINAL DE 400 L, CAPACIDADE DE MISTURA 280 L, MOTOR ELÉTRICO TRIFÁSICO POTÊNCIA DE 2 CV, SEM CARREGADOR - JUROS. AF_10/2014	CHOR - CUSTOS HORÁRIOS DE MÁQUINAS E EQUIPAMENTOS	H	1,0000000	0,04	0,04	
Composição Auxiliar	88828 SINAPI	BETONEIRA CAPACIDADE NOMINAL DE 400 L, CAPACIDADE DE MISTURA 280 L, MOTOR ELÉTRICO TRIFÁSICO POTÊNCIA DE 2 CV, SEM CARREGADOR - MANUTENÇÃO. AF_10/2014	CHOR - CUSTOS HORÁRIOS DE MÁQUINAS E EQUIPAMENTOS	H	1,0000000	0,36	0,36	
			MO sem LS =>	0,00	LS =>	0,00	MO com LS =>	0,00
			Valor do BDI =>	0,37			Valor com BDI =>	2,25
Composição	Código Banco	Descrição	Tipo	Und	Quant.	Valor Unit.	Total	
	88826 SINAPI	BETONEIRA CAPACIDADE NOMINAL DE 400 L, CAPACIDADE DE MISTURA 280 L, MOTOR ELÉTRICO TRIFÁSICO POTÊNCIA DE 2 CV, SEM CARREGADOR - DEPRECIAÇÃO. AF_10/2014	CHOR - CUSTOS HORÁRIOS DE MÁQUINAS E EQUIPAMENTOS	H	1,0000000	0,33	0,33	
Insumo	00010535 SINAPI	BETONEIRA CAPACIDADE NOMINAL 400 L, CAPACIDADE DE MISTURA 280 L, MOTOR ELÉTRICO TRIFÁSICO 220/380 V POTENCIA 2 CV, SEM CARREGADOR	Equipamento	UN	0,0000640	5.275,84	0,33	
			MO sem LS =>	0,00	LS =>	0,00	MO com LS =>	0,00
			Valor do BDI =>	0,06			Valor com BDI =>	0,39
	Código Banco	Descrição	Tipo	Und	Quant.	Valor Unit.	Total	
Composição	88827 SINAPI	BETONEIRA CAPACIDADE NOMINAL DE 400 L, CAPACIDADE DE MISTURA 280 L, MOTOR ELÉTRICO TRIFÁSICO POTÊNCIA DE 2 CV, SEM CARREGADOR - JUROS. AF_10/2014	CHOR - CUSTOS HORÁRIOS DE MÁQUINAS E EQUIPAMENTOS	H	1,0000000	0,04	0,04	
Insumo	00010535 SINAPI	BETONEIRA CAPACIDADE NOMINAL 400 L, CAPACIDADE DE MISTURA 280 L, MOTOR ELÉTRICO TRIFÁSICO 220/380 V POTENCIA 2 CV, SEM CARREGADOR	Equipamento	UN	0,0000076	5.275,84	0,04	
			MO sem LS =>	0,00	LS =>	0,00	MO com LS =>	0,00
			Valor do BDI =>	0,00			Valor com BDI =>	0,04
Composição	Código Banco	Descrição	Tipo	Und	Quant.	Valor Unit.	Total	
	88828 SINAPI	BETONEIRA CAPACIDADE NOMINAL DE 400 L, CAPACIDADE DE MISTURA 280 L, MOTOR ELÉTRICO TRIFÁSICO POTÊNCIA DE 2 CV, SEM CARREGADOR - MANUTENÇÃO. AF_10/2014	CHOR - CUSTOS HORÁRIOS DE MÁQUINAS E EQUIPAMENTOS	H	1,0000000	0,36	0,36	

PREFEITURA MUNICIPAL DE TABOCAS DO BREJO VELHO

Insumo	00010535 SINAPI	BETONEIRA CAPACIDADE NOMINAL 400 L, CAPACIDADE DE MISTURA 280 L, MOTOR ELÉTRICO TRIFÁSICO 220/380 V POTENCIA 2 CV, SEM CARREGADOR	Equipamento	UN	0,0000700	5.275,84	0,36	
			MO sem LS =>	0,00	LS =>	0,00	MO com LS =>	0,00
			Valor do BDI =>	0,07			Valor com BDI =>	0,43
Composição	88829 SINAPI	BETONEIRA CAPACIDADE NOMINAL DE 400 L, CAPACIDADE DE MISTURA 280 L, MOTOR ELÉTRICO TRIFÁSICO POTÊNCIA DE 2 CV, SEM CARREGADOR - MATERIAIS NA OPERAÇÃO. AF_10/2014	CHOR - CUSTOS HORÁRIOS DE MÁQUINAS E EQUIPAMENTOS	H	1,0000000	1,15	1,15	
Insumo	00002705 SINAPI	ENERGIA ELÉTRICA ATE 2000 KWH INDUSTRIAL, SEM DEMANDA	Material	KW/H	1,2500000	0,92	1,15	
			MO sem LS =>	0,00	LS =>	0,00	MO com LS =>	0,00
			Valor do BDI =>	0,22			Valor com BDI =>	1,37
Composição	91387 SINAPI	CAMINHÃO BASCULANTE 10 M3, TRUCADO CABINE SIMPLES, PESO BRUTO TOTAL 23.000 KG, CARGA ÚTIL MÁXIMA 15.935 KG, DISTÂNCIA ENTRE EIXOS 4,80 M, POTÊNCIA 230 CV INCLUSIVE CAÇAMBA METÁLICA - CHI DIURNO. AF_06/2014	CHOR - CUSTOS HORÁRIOS DE MÁQUINAS E EQUIPAMENTOS	CHI	1,0000000	53,62	53,62	
Composição Auxiliar	91381 SINAPI	CAMINHÃO BASCULANTE 10 M3, TRUCADO CABINE SIMPLES, PESO BRUTO TOTAL 23.000 KG, CARGA ÚTIL MÁXIMA 15.935 KG, DISTÂNCIA ENTRE EIXOS 4,80 M, POTÊNCIA 230 CV INCLUSIVE CAÇAMBA METÁLICA - JUROS. AF_06/2014	CHOR - CUSTOS HORÁRIOS DE MÁQUINAS E EQUIPAMENTOS	H	1,0000000	3,84	3,84	
Composição Auxiliar	91380 SINAPI	CAMINHÃO BASCULANTE 10 M3, TRUCADO CABINE SIMPLES, PESO BRUTO TOTAL 23.000 KG, CARGA ÚTIL MÁXIMA 15.935 KG, DISTÂNCIA ENTRE EIXOS 4,80 M, POTÊNCIA 230 CV INCLUSIVE CAÇAMBA METÁLICA - DEPRECIAÇÃO. AF_06/2014	CHOR - CUSTOS HORÁRIOS DE MÁQUINAS E EQUIPAMENTOS	H	1,0000000	19,56	19,56	
Composição Auxiliar	91382 SINAPI	CAMINHÃO BASCULANTE 10 M3, TRUCADO CABINE SIMPLES, PESO BRUTO TOTAL 23.000 KG, CARGA ÚTIL MÁXIMA 15.935 KG, DISTÂNCIA ENTRE EIXOS 4,80 M, POTÊNCIA 230 CV INCLUSIVE CAÇAMBA METÁLICA - IMPOSTOS E SEGUROS. AF_06/2014	CHOR - CUSTOS HORÁRIOS DE MÁQUINAS E EQUIPAMENTOS	H	1,0000000	3,04	3,04	
Composição Auxiliar	88281 SINAPI	MOTORISTA DE BASCULANTE COM ENCARGOS COMPLEMENTARES	SEDI - SERVIÇOS DIVERSOS	H	1,0000000	27,18	27,18	
			MO sem LS =>	9,56	LS =>	10,95	MO com LS =>	20,51
			Valor do BDI =>	10,54			Valor com BDI =>	64,26
Composição	91386 SINAPI	CAMINHÃO BASCULANTE 10 M3, TRUCADO CABINE SIMPLES, PESO BRUTO TOTAL 23.000 KG, CARGA ÚTIL MÁXIMA 15.935 KG, DISTÂNCIA ENTRE EIXOS 4,80 M, POTÊNCIA 230 CV INCLUSIVE CAÇAMBA METÁLICA - CHP DIURNO. AF_06/2014	CHOR - CUSTOS HORÁRIOS DE MÁQUINAS E EQUIPAMENTOS	CHP	1,0000000	184,53	184,53	



**PREFEITURA MUNICIPAL DE
TABOCAS DO BREJO VELHO**
ESTADO DA BAHIA
CNPJ: 13.655.659/0001-28

PREFEITURA MUNICIPAL DE TABOCAS DO BREJO VELHO

Composição Auxiliar	91380	SINAPI	CAMINHÃO BASCULANTE 10 M3, TRUCADO CABINE SIMPLES, PESO BRUTO TOTAL 23.000 KG, CARGA ÚTIL MÁXIMA 15.935 KG, DISTÂNCIA ENTRE EIXOS 4,80 M, POTÊNCIA 230 CV INCLUSIVE CAÇAMBA METÁLICA - DEPRECIAÇÃO. AF_06/2014	CHOR - CUSTOS HORÁRIOS DE MÁQUINAS E EQUIPAMENTOS	H	1,0000000	19,56	19,56		
Composição Auxiliar	91382	SINAPI	CAMINHÃO BASCULANTE 10 M3, TRUCADO CABINE SIMPLES, PESO BRUTO TOTAL 23.000 KG, CARGA ÚTIL MÁXIMA 15.935 KG, DISTÂNCIA ENTRE EIXOS 4,80 M, POTÊNCIA 230 CV INCLUSIVE CAÇAMBA METÁLICA - IMPOSTOS E SEGUROS. AF_06/2014	CHOR - CUSTOS HORÁRIOS DE MÁQUINAS E EQUIPAMENTOS	H	1,0000000	3,04	3,04		
Composição Auxiliar	91384	SINAPI	CAMINHÃO BASCULANTE 10 M3, TRUCADO CABINE SIMPLES, PESO BRUTO TOTAL 23.000 KG, CARGA ÚTIL MÁXIMA 15.935 KG, DISTÂNCIA ENTRE EIXOS 4,80 M, POTÊNCIA 230 CV INCLUSIVE CAÇAMBA METÁLICA - MATERIAIS NA OPERAÇÃO. AF_06/2014	CHOR - CUSTOS HORÁRIOS DE MÁQUINAS E EQUIPAMENTOS	H	1,0000000	95,65	95,65		
Composição Auxiliar	91383	SINAPI	CAMINHÃO BASCULANTE 10 M3, TRUCADO CABINE SIMPLES, PESO BRUTO TOTAL 23.000 KG, CARGA ÚTIL MÁXIMA 15.935 KG, DISTÂNCIA ENTRE EIXOS 4,80 M, POTÊNCIA 230 CV INCLUSIVE CAÇAMBA METÁLICA - MANUTENÇÃO. AF_06/2014	CHOR - CUSTOS HORÁRIOS DE MÁQUINAS E EQUIPAMENTOS	H	1,0000000	35,26	35,26		
Composição Auxiliar	91381	SINAPI	CAMINHÃO BASCULANTE 10 M3, TRUCADO CABINE SIMPLES, PESO BRUTO TOTAL 23.000 KG, CARGA ÚTIL MÁXIMA 15.935 KG, DISTÂNCIA ENTRE EIXOS 4,80 M, POTÊNCIA 230 CV INCLUSIVE CAÇAMBA METÁLICA - JUROS. AF_06/2014	CHOR - CUSTOS HORÁRIOS DE MÁQUINAS E EQUIPAMENTOS	H	1,0000000	3,84	3,84		
Composição Auxiliar	88281	SINAPI	MOTORISTA DE BASCULANTE COM ENCARGOS COMPLEMENTARES	SEDI - SERVIÇOS DIVERSOS	H	1,0000000	27,18	27,18		
				MO sem LS ↔		9,56	LS ↔	10,95	MO com LS ↔	20,51
				Valor do BDI ↔		36,62	Valor com BDI ↔			221,15
Composição	Código Banco	Descrição	Tipo	Und	Quant.	Valor Unit.	Total			
	91380	SINAPI	CAMINHÃO BASCULANTE 10 M3, TRUCADO CABINE SIMPLES, PESO BRUTO TOTAL 23.000 KG, CARGA ÚTIL MÁXIMA 15.935 KG, DISTÂNCIA ENTRE EIXOS 4,80 M, POTÊNCIA 230 CV INCLUSIVE CAÇAMBA METÁLICA - DEPRECIAÇÃO. AF_06/2014	CHOR - CUSTOS HORÁRIOS DE MÁQUINAS E EQUIPAMENTOS	H	1,0000000	19,56	19,56		
Insumo	00037734	SINAPI	CAÇAMBA METÁLICA BASCULANTE COM CAPACIDADE DE 10 M3 (INCLUI MONTAGEM, NÃO INCLUI CAMINHÃO)	Material	UN	0,0000603	51.482,51	3,10		
Insumo	00037747	SINAPI	CAMINHÃO TRUCADO, PESO BRUTO TOTAL 23000 KG, CARGA ÚTIL MÁXIMA 15935 KG, DISTÂNCIA ENTRE EIXOS 4,80 M, POTÊNCIA 230 CV (INCLUI CABINE E CHASSI, NÃO INCLUI CARROCERIA)	Equipamento	UN	0,0000342	481.294,87	16,46		
				MO sem LS ↔		0,00	LS ↔	0,00	MO com LS ↔	0,00
				Valor do BDI ↔		3,88	Valor com BDI ↔			23,44
	Código Banco	Descrição	Tipo	Und	Quant.	Valor Unit.	Total			

PREFEITURA MUNICIPAL DE TABOCAS DO BREJO VELHO

Composição	91382	SINAPI	CAMINHÃO BASCULANTE 10 M3, TRUCADO CABINE SIMPLES, PESO BRUTO TOTAL 23.000 KG, CARGA ÚTIL MÁXIMA 15.935 KG, DISTÂNCIA ENTRE EIXOS 4,80 M, POTÊNCIA 230 CV INCLUSIVE CAÇAMBA METÁLICA - IMPOSTOS E SEGUROS. AF_06/2014	CHOR - CUSTOS HORÁRIOS DE MÁQUINAS E EQUIPAMENTOS	H	1,0000000	3,04	3,04	
Insumo	00037734	SINAPI	CAÇAMBA METÁLICA BASCULANTE COM CAPACIDADE DE 10 M3 (INCLUI MONTAGEM, NÃO INCLUI CAMINHÃO)	Material	UN	0,0000059	51.482,51	0,30	
Insumo	00037747	SINAPI	CAMINHÃO TRUCADO, PESO BRUTO TOTAL 23000 KG, CARGA ÚTIL MÁXIMA 15935 KG, DISTÂNCIA ENTRE EIXOS 4,80 M, POTENCIA 230 CV (INCLUI CABINE E CHASSI, NÃO INCLUI CARROCERIA)	Equipamento	UN	0,0000057	481.294,87	2,74	
				MO sem LS ↔	0,00	LS ↔	0,00	MO com LS ↔	0,00
				Valor do BDI ↔	0,60	Valor com BDI ↔			3,64
Composição	91381	SINAPI	CAMINHÃO BASCULANTE 10 M3, TRUCADO CABINE SIMPLES, PESO BRUTO TOTAL 23.000 KG, CARGA ÚTIL MÁXIMA 15.935 KG, DISTÂNCIA ENTRE EIXOS 4,80 M, POTÊNCIA 230 CV INCLUSIVE CAÇAMBA METÁLICA - JUROS. AF_06/2014	CHOR - CUSTOS HORÁRIOS DE MÁQUINAS E EQUIPAMENTOS	H	1,0000000	3,84	3,84	
Insumo	00037734	SINAPI	CAÇAMBA METÁLICA BASCULANTE COM CAPACIDADE DE 10 M3 (INCLUI MONTAGEM, NÃO INCLUI CAMINHÃO)	Material	UN	0,0000074	51.482,51	0,38	
Insumo	00037747	SINAPI	CAMINHÃO TRUCADO, PESO BRUTO TOTAL 23000 KG, CARGA ÚTIL MÁXIMA 15935 KG, DISTÂNCIA ENTRE EIXOS 4,80 M, POTENCIA 230 CV (INCLUI CABINE E CHASSI, NÃO INCLUI CARROCERIA)	Equipamento	UN	0,0000072	481.294,87	3,46	
				MO sem LS ↔	0,00	LS ↔	0,00	MO com LS ↔	0,00
				Valor do BDI ↔	0,76	Valor com BDI ↔			4,60
Composição	91383	SINAPI	CAMINHÃO BASCULANTE 10 M3, TRUCADO CABINE SIMPLES, PESO BRUTO TOTAL 23.000 KG, CARGA ÚTIL MÁXIMA 15.935 KG, DISTÂNCIA ENTRE EIXOS 4,80 M, POTÊNCIA 230 CV INCLUSIVE CAÇAMBA METÁLICA - MANUTENÇÃO. AF_06/2014	CHOR - CUSTOS HORÁRIOS DE MÁQUINAS E EQUIPAMENTOS	H	1,0000000	35,26	35,26	
Insumo	00037734	SINAPI	CAÇAMBA METÁLICA BASCULANTE COM CAPACIDADE DE 10 M3 (INCLUI MONTAGEM, NÃO INCLUI CAMINHÃO)	Material	UN	0,0000849	51.482,51	4,37	
Insumo	00037747	SINAPI	CAMINHÃO TRUCADO, PESO BRUTO TOTAL 23000 KG, CARGA ÚTIL MÁXIMA 15935 KG, DISTÂNCIA ENTRE EIXOS 4,80 M, POTENCIA 230 CV (INCLUI CABINE E CHASSI, NÃO INCLUI CARROCERIA)	Equipamento	UN	0,0000642	481.294,87	30,89	
				MO sem LS ↔	0,00	LS ↔	0,00	MO com LS ↔	0,00
				Valor do BDI ↔	6,99	Valor com BDI ↔			42,25
Composição	91384	SINAPI	CAMINHÃO BASCULANTE 10 M3, TRUCADO CABINE SIMPLES, PESO BRUTO TOTAL 23.000 KG, CARGA ÚTIL MÁXIMA 15.935 KG, DISTÂNCIA ENTRE EIXOS 4,80 M, POTÊNCIA 230 CV INCLUSIVE CAÇAMBA METÁLICA - MATERIAIS NA OPERAÇÃO. AF_06/2014	CHOR - CUSTOS HORÁRIOS DE MÁQUINAS E EQUIPAMENTOS	H	1,0000000	95,65	95,65	



PREFEITURA MUNICIPAL DE TABOCCAS DO BREJO VELHO

ESTADO DA BAHIA
CNPJ: 13.655.659/0001-28

PREFEITURA MUNICIPAL DE TABOCCAS DO BREJO VELHO

Insumo	00004221	SINAPI	OLEO DIESEL COMBUSTIVEL COMUM	Material	L	16,9300000	5,55	95,65	
				MO sem LS =>	0,00	LS =>	0,00	MO com LS =>	0,00
				Valor do BDI =>	18,98	Valor com BDI =>		114,63	
Composição	Código Banco	Descrição	Tipo	Und	Quant.	Valor Unit.	Total		
	92243 SINAPI	CAMINHÃO DE TRANSPORTE DE MATERIAL ASFÁLTICO 20.000 L, COM CAVALO MECÂNICO DE CAPACIDADE MÁXIMA DE TRACÇÃO COMBINADO DE 45.000 KG, POTÊNCIA 330 CV, INCLUSIVE TANQUE DE ASFALTO COM MACARICO - CHI DIURNO. AF_12/2015	CHOR - CUSTOS HORÁRIOS DE MÁQUINAS E EQUIPAMENTOS	CHI	1,0000000	65,44	65,44		
Composição Auxiliar	92238 SINAPI	CAMINHÃO DE TRANSPORTE DE MATERIAL ASFÁLTICO 20.000 L, COM CAVALO MECÂNICO DE CAPACIDADE MÁXIMA DE TRACÇÃO COMBINADO DE 45.000 KG, POTÊNCIA 330 CV, INCLUSIVE TANQUE DE ASFALTO COM MACARICO - JUROS. AF_12/2015	CHOR - CUSTOS HORÁRIOS DE MÁQUINAS E EQUIPAMENTOS	H	1,0000000	4,43	4,43		
Composição Auxiliar	92239 SINAPI	CAMINHÃO DE TRANSPORTE DE MATERIAL ASFÁLTICO 20.000 L, COM CAVALO MECÂNICO DE CAPACIDADE MÁXIMA DE TRACÇÃO COMBINADO DE 45.000 KG, POTÊNCIA 330 CV, INCLUSIVE TANQUE DE ASFALTO COM MACARICO - IMPOSTOS E SEGUROS. AF_12/2015	CHOR - CUSTOS HORÁRIOS DE MÁQUINAS E EQUIPAMENTOS	H	1,0000000	3,51	3,51		
Composição Auxiliar	92237 SINAPI	CAMINHÃO DE TRANSPORTE DE MATERIAL ASFÁLTICO 20.000 L, COM CAVALO MECÂNICO DE CAPACIDADE MÁXIMA DE TRACÇÃO COMBINADO DE 45.000 KG, POTÊNCIA 330 CV, INCLUSIVE TANQUE DE ASFALTO COM MACARICO - DEPRECIACÃO. AF_12/2015	CHOR - CUSTOS HORÁRIOS DE MÁQUINAS E EQUIPAMENTOS	H	1,0000000	21,77	21,77		
Composição Auxiliar	88283 SINAPI	MOTORISTA DE CAMINHÃO E CARRETA COM ENCARGOS COMPLEMENTARES	SEDI - SERVIÇOS DIVERSOS	H	1,0000000	35,73	35,73		
				MO sem LS =>	13,55	LS =>	15,51	MO com LS =>	29,06
				Valor do BDI =>	12,98	Valor com BDI =>		78,42	
Composição	Código Banco	Descrição	Tipo	Und	Quant.	Valor Unit.	Total		
	92242 SINAPI	CAMINHÃO DE TRANSPORTE DE MATERIAL ASFÁLTICO 20.000 L, COM CAVALO MECÂNICO DE CAPACIDADE MÁXIMA DE TRACÇÃO COMBINADO DE 45.000 KG, POTÊNCIA 330 CV, INCLUSIVE TANQUE DE ASFALTO COM MACARICO - CHP DIURNO. AF_12/2015	CHOR - CUSTOS HORÁRIOS DE MÁQUINAS E EQUIPAMENTOS	CHP	1,0000000	364,53	364,53		
Composição Auxiliar	92240 SINAPI	CAMINHÃO DE TRANSPORTE DE MATERIAL ASFÁLTICO 20.000 L, COM CAVALO MECÂNICO DE CAPACIDADE MÁXIMA DE TRACÇÃO COMBINADO DE 45.000 KG, POTÊNCIA 330 CV, INCLUSIVE TANQUE DE ASFALTO COM MACARICO - MANUTENÇÃO. AF_12/2015	CHOR - CUSTOS HORÁRIOS DE MÁQUINAS E EQUIPAMENTOS	H	1,0000000	38,35	38,35		
Composição Auxiliar	92238 SINAPI	CAMINHÃO DE TRANSPORTE DE MATERIAL ASFÁLTICO 20.000 L, COM CAVALO MECÂNICO DE CAPACIDADE MÁXIMA DE TRACÇÃO COMBINADO DE 45.000 KG, POTÊNCIA 330 CV, INCLUSIVE TANQUE DE ASFALTO COM MACARICO - JUROS. AF_12/2015	CHOR - CUSTOS HORÁRIOS DE MÁQUINAS E EQUIPAMENTOS	H	1,0000000	4,43	4,43		

PREFEITURA MUNICIPAL DE TABOCCAS DO BREJO VELHO

Composição Auxiliar	92241	SINAPI	CAMINHÃO DE TRANSPORTE DE MATERIAL ASFÁLTICO 20.000 L, COM CAVALO MECÂNICO DE CAPACIDADE MÁXIMA DE TRACÇÃO COMBINADO DE 45.000 KG, POTÊNCIA 330 CV, INCLUSIVE TANQUE DE ASFALTO COM MACARICO - MATERIAIS NA OPERACÃO. AF_12/2015	CHOR - CUSTOS HORÁRIOS DE MÁQUINAS E EQUIPAMENTOS	H	1,0000000	260,74		260,74
Composição Auxiliar	92239	SINAPI	CAMINHÃO DE TRANSPORTE DE MATERIAL ASFÁLTICO 20.000 L, COM CAVALO MECÂNICO DE CAPACIDADE MÁXIMA DE TRACÇÃO COMBINADO DE 45.000 KG, POTÊNCIA 330 CV, INCLUSIVE TANQUE DE ASFALTO COM MACARICO - IMPOSTOS E SEGUROS. AF_12/2015	CHOR - CUSTOS HORÁRIOS DE MÁQUINAS E EQUIPAMENTOS	H	1,0000000	3,51		3,51
Composição Auxiliar	92237	SINAPI	CAMINHÃO DE TRANSPORTE DE MATERIAL ASFÁLTICO 20.000 L, COM CAVALO MECÂNICO DE CAPACIDADE MÁXIMA DE TRACÇÃO COMBINADO DE 45.000 KG, POTÊNCIA 330 CV, INCLUSIVE TANQUE DE ASFALTO COM MACARICO - DEPRECIACÃO. AF_12/2015	CHOR - CUSTOS HORÁRIOS DE MÁQUINAS E EQUIPAMENTOS	H	1,0000000	21,77		21,77
Composição Auxiliar	88283	SINAPI	MOTORISTA DE CAMINHÃO E CARRETA COM ENCARGOS COMPLEMENTARES	SEDI - SERVIÇOS DIVERSOS	H	1,0000000	35,73		35,73
				MO sem LS =>	13,55	LS =>	15,51	MO com LS =>	29,06
				Valor do BDI =>	72,35			Valor com BDI =>	436,88
Composição	92237	SINAPI	CAMINHÃO DE TRANSPORTE DE MATERIAL ASFÁLTICO 20.000 L, COM CAVALO MECÂNICO DE CAPACIDADE MÁXIMA DE TRACÇÃO COMBINADO DE 45.000 KG, POTÊNCIA 330 CV, INCLUSIVE TANQUE DE ASFALTO COM MACARICO - DEPRECIACÃO. AF_12/2015	CHOR - CUSTOS HORÁRIOS DE MÁQUINAS E EQUIPAMENTOS	H	1,0000000	21,77		21,77
Insumo	00037763	SINAPI	CAVALO MECANICO TRACAO 4X2, PESO BRUTO TOTAL 16000 KG, CAPACIDADE MAXIMA DE TRACAO "45000" KG, DISTANCIA ENTRE EIXOS "3,56" M, POTENCIA "330" CV (INCLUI CABINE E CHASSI, NAO INCLUI SEMI-REBOCADEIRO)	Equipamento	UN	0,0000343	519.792,33		17,82
Insumo	00025014	SINAPI	TANQUE DE ASFALTO ESTACIONARIO COM MACARICO, CAPACIDADE 20.000 L	Material	UN	0,0000320	123.473,57		3,95
				MO sem LS =>	0,00	LS =>	0,00	MO com LS =>	0,00
				Valor do BDI =>	4,32			Valor com BDI =>	26,09
Composição	92239	SINAPI	CAMINHÃO DE TRANSPORTE DE MATERIAL ASFÁLTICO 20.000 L, COM CAVALO MECÂNICO DE CAPACIDADE MÁXIMA DE TRACÇÃO COMBINADO DE 45.000 KG, POTÊNCIA 330 CV, INCLUSIVE TANQUE DE ASFALTO COM MACARICO - IMPOSTOS E SEGUROS. AF_12/2015	CHOR - CUSTOS HORÁRIOS DE MÁQUINAS E EQUIPAMENTOS	H	1,0000000	3,51		3,51
Insumo	00037763	SINAPI	CAVALO MECANICO TRACAO 4X2, PESO BRUTO TOTAL 16000 KG, CAPACIDADE MAXIMA DE TRACAO "45000" KG, DISTANCIA ENTRE EIXOS "3,56" M, POTENCIA "330" CV (INCLUI CABINE E CHASSI, NAO INCLUI SEMI-REBOCADEIRO)	Equipamento	UN	0,0000057	519.792,33		2,96
Insumo	00025014	SINAPI	TANQUE DE ASFALTO ESTACIONARIO COM MACARICO, CAPACIDADE 20.000 L	Material	UN	0,0000045	123.473,57		0,55
				MO sem LS =>	0,00	LS =>	0,00	MO com LS =>	0,00
				Valor do BDI =>	0,69			Valor com BDI =>	4,20



PREFEITURA MUNICIPAL DE TABOCCAS DO BREJO VELHO

ESTADO DA BAHIA
CNPJ: 13.655.659/0001-28

PREFEITURA MUNICIPAL DE TABOCCAS DO BREJO VELHO

	Código Banco	Descrição	Tipo	Und	Quant.	Valor Unit.	Total
Composição	92238 SINAPI	CAMINHÃO DE TRANSPORTE DE MATERIAL ASFÁLTICO 20.000 L, COM CAVALO MECÂNICO DE CAPACIDADE MÁXIMA DE TRACÇÃO COMBINADO DE 45.000 KG, POTÊNCIA 330 CV, INCLUSIVE TANQUE DE ASFALTO COM MACARICO - JUROS. AF_12/2015	CHOR - CUSTOS HORÁRIOS DE MÁQUINAS E EQUIPAMENTOS	H	1,0000000	4,43	4,43
Insumo	00037763 SINAPI	CAVALO MECÂNICO TRACAO 4X2, PESO BRUTO TOTAL 16000 KG, CAPACIDADE MÁXIMA DE TRACAO "45000" KG, DISTANCIA ENTRE EIXOS "3,55" M, POTENCIA "330" CV (INCLUI CABINE E CHASSI, NAO INCLUI SEMIPRELOCUIS)	Equipamento	UN	0,0000072	519.792,33	3,74
Insumo	00025014 SINAPI	TANQUE DE ASFALTO ESTACIONARIO COM MACARICO, CAPACIDADE 20.000 L	Material	UN	0,0000056	123.473,57	0,69
				MO sem LS =>	0,00	LS =>	0,00
				Valor do BDI =>		0,00	MO com LS =>
						0,87	5,30
Composição	92240 SINAPI	CAMINHÃO DE TRANSPORTE DE MATERIAL ASFÁLTICO 20.000 L, COM CAVALO MECÂNICO DE CAPACIDADE MÁXIMA DE TRACÇÃO COMBINADO DE 45.000 KG, POTÊNCIA 330 CV, INCLUSIVE TANQUE DE ASFALTO COM MACARICO - MANUTENÇÃO. AF_12/2015	CHOR - CUSTOS HORÁRIOS DE MÁQUINAS E EQUIPAMENTOS	H	1,0000000	38,35	38,35
Insumo	00037763 SINAPI	CAVALO MECÂNICO TRACAO 4X2, PESO BRUTO TOTAL 16000 KG, CAPACIDADE MÁXIMA DE TRACAO "45000" KG, DISTANCIA ENTRE EIXOS "3,55" M, POTENCIA "330" CV (INCLUI CABINE E CHASSI, NAO INCLUI SEMIPRELOCUIS)	Equipamento	UN	0,0000543	519.792,33	33,42
Insumo	00025014 SINAPI	TANQUE DE ASFALTO ESTACIONARIO COM MACARICO, CAPACIDADE 20.000 L	Material	UN	0,0000400	123.473,57	4,93
				MO sem LS =>	0,00	LS =>	0,00
				Valor do BDI =>		0,00	MO com LS =>
						7,61	45,96
Composição	92241 SINAPI	CAMINHÃO DE TRANSPORTE DE MATERIAL ASFÁLTICO 20.000 L, COM CAVALO MECÂNICO DE CAPACIDADE MÁXIMA DE TRACÇÃO COMBINADO DE 45.000 KG, POTÊNCIA 330 CV, INCLUSIVE TANQUE DE ASFALTO COM MACARICO - MATERIAIS NA OPERAÇÃO. AF_12/2015	CHOR - CUSTOS HORÁRIOS DE MÁQUINAS E EQUIPAMENTOS	H	1,0000000	260,74	260,74
Insumo	00004221 SINAPI	OLEO DIESEL COMBUSTIVEL COMUM	Material	L	46,1500000	5,65	260,74
				MO sem LS =>	0,00	LS =>	0,00
				Valor do BDI =>		0,00	MO com LS =>
						51,75	312,49
Composição	5903 SINAPI	CAMINHÃO PIPA 10.000 L TRUCADO, PESO BRUTO TOTAL 23.000 KG, CARGA ÚTIL MÁXIMA 15.935 KG, DISTÂNCIA ENTRE EIXOS 4,8 M, POTÊNCIA 230 CV, INCLUSIVE TANQUE DE AÇO PARA TRANSPORTE DE ÁGUA - CHI DIURNO. AF_06/2014	CHOR - CUSTOS HORÁRIOS DE MÁQUINAS E EQUIPAMENTOS	Chi	1,0000000	57,15	57,15

PREFEITURA MUNICIPAL DE TABOCCAS DO BREJO VELHO

Composição Auxiliar	91398 SINAPI	CAMINHÃO PIPA 10.000 L TRUCADO, PESO BRUTO TOTAL 23.000 KG, CARGA ÚTIL MÁXIMA 15.935 KG, DISTÂNCIA ENTRE EIXOS 4,8 M, POTÊNCIA 230 CV, INCLUSIVE TANQUE DE AÇO PARA TRANSPORTE DE ÁGUA - IMPOSTOS E SEGUROS. AF_06/2014	CHOR - CUSTOS HORÁRIOS DE MÁQUINAS E EQUIPAMENTOS	H	1,0000000	3,25	3,25
Composição Auxiliar	91397 SINAPI	CAMINHÃO PIPA 10.000 L TRUCADO, PESO BRUTO TOTAL 23.000 KG, CARGA ÚTIL MÁXIMA 15.935 KG, DISTÂNCIA ENTRE EIXOS 4,8 M, POTÊNCIA 230 CV, INCLUSIVE TANQUE DE AÇO PARA TRANSPORTE DE ÁGUA - JUROS. AF_06/2014	CHOR - CUSTOS HORÁRIOS DE MÁQUINAS E EQUIPAMENTOS	H	1,0000000	4,10	4,10
Composição Auxiliar	91396 SINAPI	CAMINHÃO PIPA 10.000 L TRUCADO, PESO BRUTO TOTAL 23.000 KG, CARGA ÚTIL MÁXIMA 15.935 KG, DISTÂNCIA ENTRE EIXOS 4,8 M, POTÊNCIA 230 CV, INCLUSIVE TANQUE DE AÇO PARA TRANSPORTE DE ÁGUA - DEPRECIÇÃO. AF_06/2014	CHOR - CUSTOS HORÁRIOS DE MÁQUINAS E EQUIPAMENTOS	H	1,0000000	21,39	21,39
Composição Auxiliar	88282 SINAPI	MOTORISTA DE CAMINHÃO COM ENCARGOS COMPLEMENTARES	SEDI - SERVIÇOS DIVERSOS	H	1,0000000	28,41	28,41
				MO sem LS =>	10,14	LS =>	11,60
				Valor do BDI =>		11,34	MO com LS =>
						275,90	68,49
Composição	5901 SINAPI	CAMINHÃO PIPA 10.000 L TRUCADO, PESO BRUTO TOTAL 23.000 KG, CARGA ÚTIL MÁXIMA 15.935 KG, DISTÂNCIA ENTRE EIXOS 4,8 M, POTÊNCIA 230 CV, INCLUSIVE TANQUE DE AÇO PARA TRANSPORTE DE ÁGUA - CHP DIURNO. AF_06/2014	CHOR - CUSTOS HORÁRIOS DE MÁQUINAS E EQUIPAMENTOS	CHP	1,0000000	275,90	275,90
Composição Auxiliar	5763 SINAPI	CAMINHÃO PIPA 10.000 L TRUCADO, PESO BRUTO TOTAL 23.000 KG, CARGA ÚTIL MÁXIMA 15.935 KG, DISTÂNCIA ENTRE EIXOS 4,8 M, POTÊNCIA 230 CV, INCLUSIVE TANQUE DE AÇO PARA TRANSPORTE DE ÁGUA - MANUTENÇÃO. AF_06/2014	CHOR - CUSTOS HORÁRIOS DE MÁQUINAS E EQUIPAMENTOS	H	1,0000000	37,05	37,05
Composição Auxiliar	53831 SINAPI	CAMINHÃO PIPA 10.000 L TRUCADO, PESO BRUTO TOTAL 23.000 KG, CARGA ÚTIL MÁXIMA 15.935 KG, DISTÂNCIA ENTRE EIXOS 4,8 M, POTÊNCIA 230 CV, INCLUSIVE TANQUE DE AÇO PARA TRANSPORTE DE ÁGUA - MATERIAIS NA OPERAÇÃO. AF_06/2014	CHOR - CUSTOS HORÁRIOS DE MÁQUINAS E EQUIPAMENTOS	H	1,0000000	181,70	181,70
Composição Auxiliar	91398 SINAPI	CAMINHÃO PIPA 10.000 L TRUCADO, PESO BRUTO TOTAL 23.000 KG, CARGA ÚTIL MÁXIMA 15.935 KG, DISTÂNCIA ENTRE EIXOS 4,8 M, POTÊNCIA 230 CV, INCLUSIVE TANQUE DE AÇO PARA TRANSPORTE DE ÁGUA - IMPOSTOS E SEGUROS. AF_06/2014	CHOR - CUSTOS HORÁRIOS DE MÁQUINAS E EQUIPAMENTOS	H	1,0000000	3,25	3,25
Composição Auxiliar	91397 SINAPI	CAMINHÃO PIPA 10.000 L TRUCADO, PESO BRUTO TOTAL 23.000 KG, CARGA ÚTIL MÁXIMA 15.935 KG, DISTÂNCIA ENTRE EIXOS 4,8 M, POTÊNCIA 230 CV, INCLUSIVE TANQUE DE AÇO PARA TRANSPORTE DE ÁGUA - JUROS. AF_06/2014	CHOR - CUSTOS HORÁRIOS DE MÁQUINAS E EQUIPAMENTOS	H	1,0000000	4,10	4,10
Composição Auxiliar	91396 SINAPI	CAMINHÃO PIPA 10.000 L TRUCADO, PESO BRUTO TOTAL 23.000 KG, CARGA ÚTIL MÁXIMA 15.935 KG, DISTÂNCIA ENTRE EIXOS 4,8 M, POTÊNCIA 230 CV, INCLUSIVE TANQUE DE AÇO PARA TRANSPORTE DE ÁGUA - DEPRECIÇÃO. AF_06/2014	CHOR - CUSTOS HORÁRIOS DE MÁQUINAS E EQUIPAMENTOS	H	1,0000000	21,39	21,39



PREFEITURA MUNICIPAL DE TABOCAS DO BREJO VELHO

ESTADO DA BAHIA
CNPJ: 13.655.659/0001-28

PREFEITURA MUNICIPAL DE TABOCAS DO BREJO VELHO

Composição Auxiliar	88282 SINAPI	MOTORISTA DE CAMINHÃO COM ENCARGOS COMPLEMENTARES	SEDI - SERVIÇOS DIVERSOS	H	1,0000000	28,41	28,41
			MO sem LS =>	10,14	LS =>	11,60	MO com LS => 21,74
			Valor do BDI =>	54,76			330,66
Composição	Código Banco	Descrição	Tipo	Und	Quant.	Valor Unit.	Total
	91396 SINAPI	CAMINHÃO PIPA 10.000 L TRUCADO, PESO BRUTO TOTAL 23.000 KG, CARGA ÚTIL MÁXIMA 15.935 KG, DISTÂNCIA ENTRE EIXOS 4,8 M, POTÊNCIA 230 CV, INCLUSIVE TANQUE DE AÇO PARA TRANSPORTE DE ÁGUA - DEPRECIÇÃO. AF_06/2014	CHOR - CUSTOS HORÁRIOS DE MÁQUINAS E EQUIPAMENTOS	H	1,0000000	21,39	21,39
Insumo	00037747 SINAPI	CAMINHÃO TRUCADO, PESO BRUTO TOTAL 23000 KG, CARGA UTIL MÁXIMA 15935 KG, DISTÂNCIA ENTRE EIXOS 4,80 M, POTÊNCIA 230 CV (INCLUI CABINE E CHASSI, NÃO INCLUI CARROCERIA)	Equipamento	UN	0,0000343	481.294,87	16,50
Insumo	00037736 SINAPI	TANQUE DE AÇO CARBONO NÃO REVESTIDO, PARA TRANSPORTE DE ÁGUA COM CAPACIDADE DE 10 M3, COM BOMBA CENTRÍFUGA POR TOMADA DE FORÇA, VAZÃO MÁXIMA 75" M3/H (INCLUI MONTAGEM, NÃO INCLUI CAMINHÃO)	Material	UN	0,0000551	88.800,00	4,89
			MO sem LS =>	0,00	LS =>	0,00	MO com LS => 0,00
			Valor do BDI =>	4,24			25,63
Composição	Código Banco	Descrição	Tipo	Und	Quant.	Valor Unit.	Total
	91398 SINAPI	CAMINHÃO PIPA 10.000 L TRUCADO, PESO BRUTO TOTAL 23.000 KG, CARGA ÚTIL MÁXIMA 15.935 KG, DISTÂNCIA ENTRE EIXOS 4,8 M, POTÊNCIA 230 CV, INCLUSIVE TANQUE DE AÇO PARA TRANSPORTE DE ÁGUA - IMPOSTOS E SEGUROS. AF_06/2014	CHOR - CUSTOS HORÁRIOS DE MÁQUINAS E EQUIPAMENTOS	H	1,0000000	3,25	3,25
Insumo	00037747 SINAPI	CAMINHÃO TRUCADO, PESO BRUTO TOTAL 23000 KG, CARGA UTIL MÁXIMA 15935 KG, DISTÂNCIA ENTRE EIXOS 4,80 M, POTÊNCIA 230 CV (INCLUI CABINE E CHASSI, NÃO INCLUI CARROCERIA)	Equipamento	UN	0,0000057	481.294,87	2,74
Insumo	00037736 SINAPI	TANQUE DE AÇO CARBONO NÃO REVESTIDO, PARA TRANSPORTE DE ÁGUA COM CAPACIDADE DE 10 M3, COM BOMBA CENTRÍFUGA POR TOMADA DE FORÇA, VAZÃO MÁXIMA 75" M3/H (INCLUI MONTAGEM, NÃO INCLUI CAMINHÃO)	Material	UN	0,0000058	88.800,00	0,51
			MO sem LS =>	0,00	LS =>	0,00	MO com LS => 0,00
			Valor do BDI =>	0,64			3,89
Composição	Código Banco	Descrição	Tipo	Und	Quant.	Valor Unit.	Total
	91397 SINAPI	CAMINHÃO PIPA 10.000 L TRUCADO, PESO BRUTO TOTAL 23.000 KG, CARGA ÚTIL MÁXIMA 15.935 KG, DISTÂNCIA ENTRE EIXOS 4,8 M, POTÊNCIA 230 CV, INCLUSIVE TANQUE DE AÇO PARA TRANSPORTE DE ÁGUA - JUROS. AF_06/2014	CHOR - CUSTOS HORÁRIOS DE MÁQUINAS E EQUIPAMENTOS	H	1,0000000	4,10	4,10
Insumo	00037747 SINAPI	CAMINHÃO TRUCADO, PESO BRUTO TOTAL 23000 KG, CARGA UTIL MÁXIMA 15935 KG, DISTÂNCIA ENTRE EIXOS 4,80 M, POTÊNCIA 230 CV (INCLUI CABINE E CHASSI, NÃO INCLUI CARROCERIA)	Equipamento	UN	0,0000072	481.294,87	3,46

PREFEITURA MUNICIPAL DE TABOCAS DO BREJO VELHO

Insumo	00037736 SINAPI	TANQUE DE AÇO CARBONO NÃO REVESTIDO, PARA TRANSPORTE DE ÁGUA COM CAPACIDADE DE 10 M3, COM BOMBA CENTRÍFUGA POR TOMADA DE FORÇA, VAZÃO MÁXIMA 75" M3/H (INCLUI MONTAGEM, NÃO INCLUI CAMINHÃO)	Material	UN	0,0000073	88.800,00	0,64
			MO sem LS =>	0,00	LS =>	0,00	MO com LS => 0,00
			Valor do BDI =>	0,81			4,91
Composição	Código Banco	Descrição	Tipo	Und	Quant.	Valor Unit.	Total
	5763 SINAPI	CAMINHÃO PIPA 10.000 L TRUCADO, PESO BRUTO TOTAL 23.000 KG, CARGA ÚTIL MÁXIMA 15.935 KG, DISTÂNCIA ENTRE EIXOS 4,8 M, POTÊNCIA 230 CV, INCLUSIVE TANQUE DE AÇO PARA TRANSPORTE DE ÁGUA - MANUTENÇÃO. AF_06/2014	CHOR - CUSTOS HORÁRIOS DE MÁQUINAS E EQUIPAMENTOS	H	1,0000000	37,05	37,05
Insumo	00037747 SINAPI	CAMINHÃO TRUCADO, PESO BRUTO TOTAL 23000 KG, CARGA UTIL MÁXIMA 15935 KG, DISTÂNCIA ENTRE EIXOS 4,80 M, POTÊNCIA 230 CV (INCLUI CABINE E CHASSI, NÃO INCLUI CARROCERIA)	Equipamento	UN	0,0000643	481.294,87	30,94
Insumo	00037736 SINAPI	TANQUE DE AÇO CARBONO NÃO REVESTIDO, PARA TRANSPORTE DE ÁGUA COM CAPACIDADE DE 10 M3, COM BOMBA CENTRÍFUGA POR TOMADA DE FORÇA, VAZÃO MÁXIMA 75" M3/H (INCLUI MONTAGEM, NÃO INCLUI CAMINHÃO)	Material	UN	0,0000689	88.800,00	6,11
			MO sem LS =>	0,00	LS =>	0,00	MO com LS => 0,00
			Valor do BDI =>	7,35			44,40
Composição	Código Banco	Descrição	Tipo	Und	Quant.	Valor Unit.	Total
	53831 SINAPI	CAMINHÃO PIPA 10.000 L TRUCADO, PESO BRUTO TOTAL 23.000 KG, CARGA ÚTIL MÁXIMA 15.935 KG, DISTÂNCIA ENTRE EIXOS 4,8 M, POTÊNCIA 230 CV, INCLUSIVE TANQUE DE AÇO PARA TRANSPORTE DE ÁGUA - MATERIAIS NA OPERAÇÃO. AF_06/2014	CHOR - CUSTOS HORÁRIOS DE MÁQUINAS E EQUIPAMENTOS	H	1,0000000	181,70	181,70
Insumo	00004221 SINAPI	ÓLEO DIESEL COMBUSTÍVEL COMUM	Material	L	32,1600000	5,65	181,70
			MO sem LS =>	0,00	LS =>	0,00	MO com LS => 0,00
			Valor do BDI =>	35,05			217,75
Composição	Código Banco	Descrição	Tipo	Und	Quant.	Valor Unit.	Total
	88262 SINAPI	CARPINTEIRO DE FORMAS COM ENCARGOS COMPLEMENTARES	SEDI - SERVIÇOS DIVERSOS	H	1,0000000	26,39	26,39
Composição Auxiliar	96330 SINAPI	CURSO DE CAPACITAÇÃO PARA CARPINTEIRO DE FORMAS (ENCARGOS COMPLEMENTARES) - HORISTA	SEDI - SERVIÇOS DIVERSOS	H	1,0000000	0,17	0,17
Insumo	00037370 SINAPI	ALIMENTAÇÃO - HORISTA (COLETADO CAIXA)	Outros	H	1,0000000	3,84	3,84
Insumo	00001213 SINAPI	CARPINTEIRO DE FORMAS	Mão de Obra	H	1,0000000	18,51	18,51
Insumo	00043483 SINAPI	EPI - FAMÍLIA CARPINTEIRO DE FORMAS - HORISTA (ENCARGOS COMPLEMENTARES - COLETADO CAIXA)	Equipamento	H	1,0000000	1,26	1,26
Insumo	00037372 SINAPI	EXAMES - HORISTA (COLETADO CAIXA)	Outros	H	1,0000000	0,81	0,81
Insumo	00043459 SINAPI	FERRAMENTAS - FAMÍLIA CARPINTEIRO DE FORMAS - HORISTA (ENCARGOS COMPLEMENTARES - COLETADO CAIXA)	Equipamento	H	1,0000000	0,45	0,45



**PREFEITURA MUNICIPAL DE
TABOCAS DO BREJO VELHO**
ESTADO DA BAHIA
CNPJ: 13.655.659/0001-28

PREFEITURA MUNICIPAL DE TABOCAS DO BREJO VELHO

Insumo	00037373 SINAPI	SEGURO - HORISTA (COLETADO CAIXA)	Taxas	H	1,0000000	0,06	0,06	
Insumo	00037371 SINAPI	TRANSPORTE - HORISTA (COLETADO CAIXA)	Serviços	H	1,0000000	1,19	1,19	
				MO sem LS ↔	8,76	LS ↔	10,02 MO com LS ↔	18,78
				Valor do BDI ↔	5,23	Valor com BDI ↔		31,62
Composição	Código Banco	Descrição	Tipo	Und	Quant.	Valor Unit.	Total	
	91534 SINAPI	COMPACTADOR DE SOLOS DE PERCUSSÃO (SOQUETE) COM MOTOR A GASOLINA 4 TEMPOS, POTÊNCIA 4 CV - CHI DIURNO. AF_08/2015	CHOR - CUSTOS HORÁRIOS DE MÁQUINAS E EQUIPAMENTOS	CHI	1,0000000	31,88	31,88	
Composição Auxiliar	91529 SINAPI	COMPACTADOR DE SOLOS DE PERCUSSÃO (SOQUETE) COM MOTOR A GASOLINA 4 TEMPOS, POTÊNCIA 4 CV - DEPRECIACÃO. AF_08/2015	CHOR - CUSTOS HORÁRIOS DE MÁQUINAS E EQUIPAMENTOS	H	1,0000000	0,71	0,71	
Composição Auxiliar	91530 SINAPI	COMPACTADOR DE SOLOS DE PERCUSSÃO (SOQUETE) COM MOTOR A GASOLINA 4 TEMPOS, POTÊNCIA 4 CV - JUROS. AF_08/2015	CHOR - CUSTOS HORÁRIOS DE MÁQUINAS E EQUIPAMENTOS	H	1,0000000	0,09	0,09	
Composição Auxiliar	88297 SINAPI	OPERADOR DE MÁQUINAS E EQUIPAMENTOS COM ENCARGOS COMPLEMENTARES	SEDI - SERVIÇOS DIVERSOS	H	1,0000000	31,08	31,08	
				MO sem LS ↔	11,38	LS ↔	13,03 MO com LS ↔	24,41
				Valor do BDI ↔	5,32	Valor com BDI ↔		39,20
Composição	Código Banco	Descrição	Tipo	Und	Quant.	Valor Unit.	Total	
	91533 SINAPI	COMPACTADOR DE SOLOS DE PERCUSSÃO (SOQUETE) COM MOTOR A GASOLINA 4 TEMPOS, POTÊNCIA 4 CV - CHP DIURNO. AF_08/2015	CHOR - CUSTOS HORÁRIOS DE MÁQUINAS E EQUIPAMENTOS	CHP	1,0000000	39,85	39,85	
Composição Auxiliar	91532 SINAPI	COMPACTADOR DE SOLOS DE PERCUSSÃO (SOQUETE) COM MOTOR A GASOLINA 4 TEMPOS, POTÊNCIA 4 CV - MATERIAIS NA OPERAÇÃO. AF_08/2015	CHOR - CUSTOS HORÁRIOS DE MÁQUINAS E EQUIPAMENTOS	H	1,0000000	7,07	7,07	
Composição Auxiliar	91531 SINAPI	COMPACTADOR DE SOLOS DE PERCUSSÃO (SOQUETE) COM MOTOR A GASOLINA 4 TEMPOS, POTÊNCIA 4 CV - MANUTENÇÃO. AF_08/2015	CHOR - CUSTOS HORÁRIOS DE MÁQUINAS E EQUIPAMENTOS	H	1,0000000	0,90	0,90	
Composição Auxiliar	91529 SINAPI	COMPACTADOR DE SOLOS DE PERCUSSÃO (SOQUETE) COM MOTOR A GASOLINA 4 TEMPOS, POTÊNCIA 4 CV - DEPRECIACÃO. AF_08/2015	CHOR - CUSTOS HORÁRIOS DE MÁQUINAS E EQUIPAMENTOS	H	1,0000000	0,71	0,71	
Composição Auxiliar	91530 SINAPI	COMPACTADOR DE SOLOS DE PERCUSSÃO (SOQUETE) COM MOTOR A GASOLINA 4 TEMPOS, POTÊNCIA 4 CV - JUROS. AF_08/2015	CHOR - CUSTOS HORÁRIOS DE MÁQUINAS E EQUIPAMENTOS	H	1,0000000	0,09	0,09	
Composição Auxiliar	88297 SINAPI	OPERADOR DE MÁQUINAS E EQUIPAMENTOS COM ENCARGOS COMPLEMENTARES	SEDI - SERVIÇOS DIVERSOS	H	1,0000000	31,08	31,08	
				MO sem LS ↔	11,38	LS ↔	13,03 MO com LS ↔	24,41
				Valor do BDI ↔	7,91	Valor com BDI ↔		47,76
Composição	Código Banco	Descrição	Tipo	Und	Quant.	Valor Unit.	Total	
	91529 SINAPI	COMPACTADOR DE SOLOS DE PERCUSSÃO (SOQUETE) COM MOTOR A GASOLINA 4 TEMPOS, POTÊNCIA 4 CV - DEPRECIACÃO. AF_08/2015	CHOR - CUSTOS HORÁRIOS DE MÁQUINAS E EQUIPAMENTOS	H	1,0000000	0,71	0,71	
Insumo	00013458 SINAPI	COMPACTADOR DE SOLOS DE PERCURSAO (SOQUETE) COM MOTOR A GASOLINA 4 TEMPOS DE 4 HP (4 CV)	Equipamento	UN	0,0000533	13.506,52	0,71	

PREFEITURA MUNICIPAL DE TABOCAS DO BREJO VELHO

				MO sem LS ↔	0,00	LS ↔	0,00 MO com LS ↔	0,00
				Valor do BDI ↔	0,14	Valor com BDI ↔	0,85	
Composição	Código Banco	Descrição	Tipo	Und	Quant.	Valor Unit.	Valor Unit.	Total
	91530 SINAPI	COMPACTADOR DE SOLOS DE PERCUSSÃO (SOQUETE) COM MOTOR A GASOLINA 4 TEMPOS, POTÊNCIA 4 CV - JUROS. AF_08/2015	CHOR - CUSTOS HORÁRIOS DE MÁQUINAS E EQUIPAMENTOS	H	1,0000000	0,09		0,09
Insumo	00013458 SINAPI	COMPACTADOR DE SOLOS DE PERCURSAO (SOQUETE) COM MOTOR A GASOLINA 4 TEMPOS DE 4 HP (4 CV)	Equipamento	UN	0,0000074	13.506,52		0,09
				MO sem LS ↔	0,00	LS ↔	0,00 MO com LS ↔	0,00
				Valor do BDI ↔	0,01	Valor com BDI ↔	0,10	
Composição	Código Banco	Descrição	Tipo	Und	Quant.	Valor Unit.	Valor Unit.	Total
	91531 SINAPI	COMPACTADOR DE SOLOS DE PERCUSSÃO (SOQUETE) COM MOTOR A GASOLINA 4 TEMPOS, POTÊNCIA 4 CV - MANUTENÇÃO. AF_08/2015	CHOR - CUSTOS HORÁRIOS DE MÁQUINAS E EQUIPAMENTOS	H	1,0000000	0,90		0,90
Insumo	00013458 SINAPI	COMPACTADOR DE SOLOS DE PERCURSAO (SOQUETE) COM MOTOR A GASOLINA 4 TEMPOS DE 4 HP (4 CV)	Equipamento	UN	0,0000667	13.506,52		0,90
				MO sem LS ↔	0,00	LS ↔	0,00 MO com LS ↔	0,00
				Valor do BDI ↔	0,17	Valor com BDI ↔	1,07	
Composição	Código Banco	Descrição	Tipo	Und	Quant.	Valor Unit.	Valor Unit.	Total
	91532 SINAPI	COMPACTADOR DE SOLOS DE PERCUSSÃO (SOQUETE) COM MOTOR A GASOLINA 4 TEMPOS, POTÊNCIA 4 CV - MATERIAIS NA OPERAÇÃO. AF_08/2015	CHOR - CUSTOS HORÁRIOS DE MÁQUINAS E EQUIPAMENTOS	H	1,0000000	7,07		7,07
Insumo	00004222 SINAPI	GASOLINA COMUM	Material	L	1,0300000	6,87		7,07
				MO sem LS ↔	0,00	LS ↔	0,00 MO com LS ↔	0,00
				Valor do BDI ↔	1,40	Valor com BDI ↔	8,47	
Composição	Código Banco	Descrição	Tipo	Und	Quant.	Valor Unit.	Valor Unit.	Total
	94975 SINAPI	CONCRETO FCK = 15MPa, TRAÇO 1:3:4-3:5 (EM MASSA SECA DE CIMENTO/ AREIA MÉDIA/ BRITA 1) - PREPARO MANUAL. AF_05/2021	FUES - FUNDAÇÕES E ESTRUTURAS	m³	1,0000000	456,30		456,30
Composição Auxiliar	88316 SINAPI	SERVENTE COM ENCARGOS COMPLEMENTARES	SEDI - SERVIÇOS DIVERSOS	H	6,2067000	19,62		121,77
Insumo	00000370 SINAPI	AREIA MÉDIA - POSTO JAZIDA/FORNECEDOR (RETIRADO NA JAZIDA, SEM TRANSPORTE)	Material	m³	0,8187000	95,00		77,77
Insumo	00001379 SINAPI	CIMENTO PORTLAND COMPOSTO CP II-32	Material	KG	277,8415000	0,76		211,15
Insumo	00004721 SINAPI	PEDRA BRITADA N. 1 (3,5 a 19 MM) POSTO PEDREIRA/FORNECEDOR, SEM FRTE	Material	m³	0,5894000	77,39		45,61
				MO sem LS ↔	34,76	LS ↔	39,78 MO com LS ↔	74,54
				Valor do BDI ↔	90,57	Valor com BDI ↔	546,87	
	Código Banco	Descrição	Tipo	Und	Quant.	Valor Unit.	Valor Unit.	Total



**PREFEITURA MUNICIPAL DE
TABOCCAS DO BREJO VELHO**
ESTADO DA BAHIA
CNPJ: 13.655.659/0001-28

PREFEITURA MUNICIPAL DE TABOCCAS DO BREJO VELHO

Composição	94964 SINAPI	CONCRETO FCK = 20MPa, TRAÇO 1:2,7:3 (EM MASSA SECA DE CIMENTO/ AREIA MÉDIA BRITA 1) - PREPARO MECÂNICO COM BETONEIRA 400 L. AF_10/2014	FUES - FUNDAÇÕES E ESTRUTURAS	m³	1,0000000	455,37	455,37	
Composição Auxiliar	88830 SINAPI	BETONEIRA CAPACIDADE NOMINAL DE 400 L, CAPACIDADE DE MISTURA 280 L, MOTOR ELÉTRICO TRIFÁSICO POTÊNCIA DE 2 CV, SEM CARREGADOR - CHP DIURNO. AF_10/2014	CHOR - CUSTOS HORÁRIOS DE MÁQUINAS E EQUIPAMENTOS	CHP	0,8259000	1,88	1,55	
Composição Auxiliar	88831 SINAPI	BETONEIRA CAPACIDADE NOMINAL DE 400 L, CAPACIDADE DE MISTURA 280 L, MOTOR ELÉTRICO TRIFÁSICO POTÊNCIA DE 2 CV, SEM CARREGADOR - CHI DIURNO. AF_10/2014	CHOR - CUSTOS HORÁRIOS DE MÁQUINAS E EQUIPAMENTOS	CHI	0,7787000	0,37	0,28	
Composição Auxiliar	88316 SINAPI	SERVENTE COM ENCARGOS COMPLEMENTARES	SEDI - SERVIÇOS DIVERSOS	H	2,5333000	19,62	49,70	
Composição Auxiliar	88377 SINAPI	OPERADOR DE BETONEIRA ESTACIONÁRIA/MISTURADOR COM ENCARGOS COMPLEMENTARES	SEDI - SERVIÇOS DIVERSOS	H	1,6046000	25,64	41,14	
Insumo	00000370 SINAPI	AREIA MÉDIA - POSTO JAZIDA/FORNECEDOR (RETIRADO NA JAZIDA, SEM TRANSPORTE)	Material	m³	0,7558000	95,00	71,80	
Insumo	00001379 SINAPI	CIMENTO PORTLAND COMPOSTO CP II-32	Material	KG	322,9777000	0,76	245,46	
Insumo	00004721 SINAPI	PEDRA BRITADA N. 1 (9,5 a 19 MM) POSTO PEDREIRA/FORNECEDOR, SEM FRETE	Material	m³	0,5872000	77,39	45,44	
				MO sem LS ↔	28,37	LS ↔	32,48 MO com LS ↔	60,85
				Valor do BDI ↔	90,39	Valor com BDI ↔		545,76
Composição	95315 SINAPI	CURSO DE CAPACITAÇÃO PARA ASSENTADOR DE TUBOS (ENCARGOS COMPLEMENTARES) - HORISTA	SEDI - SERVIÇOS DIVERSOS	H	1,0000000	0,41	0,41	
Insumo	00040331 SINAPI	ASSENTADOR DE MANILHAS	Mão de Obra	H	0,0120000	34,95	0,41	
				MO sem LS ↔	0,19	LS ↔	0,22 MO com LS ↔	0,41
				Valor do BDI ↔	0,08	Valor com BDI ↔		0,49
Composição	95330 SINAPI	CURSO DE CAPACITAÇÃO PARA CARPINTeiro DE FÓRMAS (ENCARGOS COMPLEMENTARES) - HORISTA	SEDI - SERVIÇOS DIVERSOS	H	1,0000000	0,17	0,17	
Insumo	00001213 SINAPI	CARPINTEIRO DE FORMAS	Mão de Obra	H	0,0094000	18,61	0,17	
				MO sem LS ↔	0,08	LS ↔	0,09 MO com LS ↔	0,17
				Valor do BDI ↔	0,03	Valor com BDI ↔		0,20
Composição	95343 SINAPI	CURSO DE CAPACITAÇÃO PARA MONTADOR DE TUBO (ENCARGOS COMPLEMENTARES) - HORISTA	SEDI - SERVIÇOS DIVERSOS	H	1,0000000	0,37	0,37	
Insumo	00002701 SINAPI	INSTALADOR DE TUBULACOES (TUBOS/EQUIPAMENTOS)	Mão de Obra	H	0,0120000	30,99	0,37	
				MO sem LS ↔	0,17	LS ↔	0,20 MO com LS ↔	0,37
				Valor do BDI ↔	0,07	Valor com BDI ↔		0,44
	Código Banco	Descrição	Tipo	Und	Quant.	Valor Unit.	Total	

PREFEITURA MUNICIPAL DE TABOCCAS DO BREJO VELHO

Composição	95348 SINAPI	CURSO DE CAPACITAÇÃO PARA MOTORISTA DE BASCULANTE (ENCARGOS COMPLEMENTARES) - HORISTA	SEDI - SERVIÇOS DIVERSOS	H	1,0000000	0,08	0,08	
Insumo	00020020 SINAPI	MOTORISTA DE CAMINHÃO-BASCULANTE	Mão de Obra	H	0,0041000	20,43	0,08	
				MO sem LS ↔	0,04	LS ↔	0,04 MO com LS ↔	0,08
				Valor do BDI ↔	0,01	Valor com BDI ↔		0,09
Composição	Código Banco	Descrição	Tipo	Und	Quant.	Valor Unit.	Total	
	95347 SINAPI	CURSO DE CAPACITAÇÃO PARA MOTORISTA DE CAMINHÃO (ENCARGOS COMPLEMENTARES) - HORISTA	SEDI - SERVIÇOS DIVERSOS	H	1,0000000	0,08	0,08	
Insumo	00004093 SINAPI	MOTORISTA DE CAMINHÃO	Mão de Obra	H	0,0041000	21,66	0,08	
				MO sem LS ↔	0,04	LS ↔	0,04 MO com LS ↔	0,08
				Valor do BDI ↔	0,01	Valor com BDI ↔		0,09
Composição	Código Banco	Descrição	Tipo	Und	Quant.	Valor Unit.	Total	
	95348 SINAPI	CURSO DE CAPACITAÇÃO PARA MOTORISTA DE CAMINHÃO E CARRETA (ENCARGOS COMPLEMENTARES) - HORISTA	SEDI - SERVIÇOS DIVERSOS	H	1,0000000	0,11	0,11	
Insumo	00004094 SINAPI	MOTORISTA DE CAMINHÃO-CARRETA	Mão de Obra	H	0,0041000	28,95	0,11	
				MO sem LS ↔	0,05	LS ↔	0,06 MO com LS ↔	0,11
				Valor do BDI ↔	0,02	Valor com BDI ↔		0,13
Composição	Código Banco	Descrição	Tipo	Und	Quant.	Valor Unit.	Total	
	95389 SINAPI	CURSO DE CAPACITAÇÃO PARA OPERADOR DE BETONEIRA ESTACIONÁRIA/MISTURADOR (ENCARGOS COMPLEMENTARES) - HORISTA	SEDI - SERVIÇOS DIVERSOS	H	1,0000000	0,12	0,12	
Insumo	00037666 SINAPI	OPERADOR DE BETONEIRA ESTACIONÁRIA / MISTURADOR	Mão de Obra	H	0,0067000	18,85	0,12	
				MO sem LS ↔	0,06	LS ↔	0,06 MO com LS ↔	0,12
				Valor do BDI ↔	0,02	Valor com BDI ↔		0,14
Composição	Código Banco	Descrição	Tipo	Und	Quant.	Valor Unit.	Total	
	95356 SINAPI	CURSO DE CAPACITAÇÃO PARA OPERADOR DE DEMARCADORA DE FAIXAS (ENCARGOS COMPLEMENTARES) - HORISTA	SEDI - SERVIÇOS DIVERSOS	H	1,0000000	0,16	0,16	
Insumo	00044501 SINAPI	OPERADOR DE DEMARCADORA DE FAIXAS DE TRAFEGO HORISTA	Mão de Obra	H	0,0067000	24,04	0,16	
				MO sem LS ↔	0,07	LS ↔	0,09 MO com LS ↔	0,16
				Valor do BDI ↔	0,03	Valor com BDI ↔		0,19
Composição	Código Banco	Descrição	Tipo	Und	Quant.	Valor Unit.	Total	
	95357 SINAPI	CURSO DE CAPACITAÇÃO PARA OPERADOR DE ESCAVADEIRA (ENCARGOS COMPLEMENTARES) - HORISTA	SEDI - SERVIÇOS DIVERSOS	H	1,0000000	0,24	0,24	
Insumo	00004234 SINAPI	OPERADOR DE ESCAVADEIRA	Mão de Obra	H	0,0094000	26,35	0,24	
				MO sem LS ↔	0,11	LS ↔	0,13 MO com LS ↔	0,24
				Valor do BDI ↔	0,04	Valor com BDI ↔		0,28



PREFEITURA MUNICIPAL DE TABOCAS DO BREJO VELHO

ESTADO DA BAHIA
CNPJ: 13.655.659/0001-28

PREFEITURA MUNICIPAL DE TABOCAS DO BREJO VELHO

	Código Banco	Descrição	Tipo	Und	Quant.	Valor Unit.	Total	
Composição	95363 SINAPI	CURSO DE CAPACITAÇÃO PARA OPERADOR DE MOTONIVELADORA (ENCARGOS COMPLEMENTARES) - HORISTA	SEDI - SERVIÇOS DIVERSOS	H	1,0000000	0,20	0,20	
Insumo	00004239 SINAPI	OPERADOR DE MOTONIVELADORA	Mão de Obra	H	0,0067000	30,00	0,20	
		MO sem LS ⇐		0,09	LS ⇐	0,11	MO com LS ⇐	0,20
		Valor do BDI ⇐		0,03			Valor com BDI ⇐	0,23
Composição	95360 SINAPI	CURSO DE CAPACITAÇÃO PARA OPERADOR DE MÁQUINAS E EQUIPAMENTOS (ENCARGOS COMPLEMENTARES) - HORISTA	SEDI - SERVIÇOS DIVERSOS	H	1,0000000	0,22	0,22	
Insumo	00004230 SINAPI	OPERADOR DE MÁQUINAS E TRATORES DIVERSOS (TERRAPLANAGEM)	Mão de Obra	H	0,0094000	24,19	0,22	
		MO sem LS ⇐		0,10	LS ⇐	0,12	MO com LS ⇐	0,22
		Valor do BDI ⇐		0,04			Valor com BDI ⇐	0,26
Composição	95366 SINAPI	CURSO DE CAPACITAÇÃO PARA OPERADOR DE ROLO COMPACTADOR (ENCARGOS COMPLEMENTARES) - HORISTA	SEDI - SERVIÇOS DIVERSOS	H	1,0000000	0,16	0,16	
Insumo	00004238 SINAPI	OPERADOR DE ROLO COMPACTADOR	Mão de Obra	H	0,0067000	24,85	0,16	
		MO sem LS ⇐		0,07	LS ⇐	0,09	MO com LS ⇐	0,16
		Valor do BDI ⇐		0,03			Valor com BDI ⇐	0,19
Composição	95371 SINAPI	CURSO DE CAPACITAÇÃO PARA PEDREIRO (ENCARGOS COMPLEMENTARES) - HORISTA	SEDI - SERVIÇOS DIVERSOS	H	1,0000000	0,32	0,32	
Insumo	00004750 SINAPI	PEDREIRO (HORISTA)	Mão de Obra	H	0,0172000	18,61	0,32	
		MO sem LS ⇐		0,15	LS ⇐	0,17	MO com LS ⇐	0,32
		Valor do BDI ⇐		0,06			Valor com BDI ⇐	0,38
Composição	95372 SINAPI	CURSO DE CAPACITAÇÃO PARA PINTOR (ENCARGOS COMPLEMENTARES) - HORISTA	SEDI - SERVIÇOS DIVERSOS	H	1,0000000	0,22	0,22	
Insumo	00004783 SINAPI	PINTOR	Mão de Obra	H	0,0120000	18,61	0,22	
		MO sem LS ⇐		0,10	LS ⇐	0,12	MO com LS ⇐	0,22
		Valor do BDI ⇐		0,04			Valor com BDI ⇐	0,26
Composição	95379 SINAPI	CURSO DE CAPACITAÇÃO PARA SERVENTE (ENCARGOS COMPLEMENTARES) - HORISTA	SEDI - SERVIÇOS DIVERSOS	H	1,0000000	0,20	0,20	
Insumo	00006111 SINAPI	SERVENTE DE OBRAS	Mão de Obra	H	0,0172000	11,81	0,20	
		MO sem LS ⇐		0,09	LS ⇐	0,11	MO com LS ⇐	0,20

PREFEITURA MUNICIPAL DE TABOCAS DO BREJO VELHO

			Valor do BDI ⇨		0,03	Valor com BDI ⇨		0,23		
Composição	Código Banco	Descrição	Tipo		Und	Quant.	Valor Unit.	Total		
	95406 SINAPI	CURSO DE CAPACITAÇÃO PARA TOPOGRAFO (ENCARGOS COMPLEMENTARES) - HORISTA	SEDI - SERVIÇOS DIVERSOS		H	1,0000000	0,19	0,19		
Insumo	00007592 SINAPI	TOPOGRAFO	Mão de Obra		H	0,0067000	29,31	0,19		
					MO sem LS ⇨	0,09	LS ⇨	0,10	MO com LS ⇨	0,19
					Valor do BDI ⇨		0,03	Valor com BDI ⇨		0,22
Composição	Código Banco	Descrição	Tipo		Und	Quant.	Valor Unit.	Total		
	95386 SINAPI	CURSO DE CAPACITAÇÃO PARA TRATORISTA (ENCARGOS COMPLEMENTARES) - HORISTA	SEDI - SERVIÇOS DIVERSOS		H	1,0000000	0,26	0,26		
Insumo	00004237 SINAPI	OPERADOR DE TRATOR - EXCLUSIVE AGROPECUARIA	Mão de Obra		H	0,0094000	27,75	0,26		
					MO sem LS ⇨	0,12	LS ⇨	0,14	MO com LS ⇨	0,26
					Valor do BDI ⇨		0,05	Valor com BDI ⇨		0,31
Composição	Código Banco	Descrição	Tipo		Und	Quant.	Valor Unit.	Total		
	5914655 SICRO3	Carga, manobra e descarga de materiais diversos em caminhão carroceria de 15 t - carga e descarga manual			t	1,0000000	28,34	28,34		
A	Código Banco	Equipamentos	Quantidade	Utilização	Custo Operacional		Custo Horário			
				Operativa	Improdutiva	Operativa	Improdutiva			
Insumo	E9592 SICRO3	Caminhão carroceria com capacidade de 15 t - 188 kW	1,0000000	1,00	0,00	234,2430	69,2200	234,2430		
					Custo Horário de Equipamentos ⇨				234,2430	
B	Código Banco	Mão de Obra	Quantidade	Salário Hora				Custo Horário		
Insumo	P9824 SICRO3	Servente	6,0000000	18,5504				111,3024		
					Custo Horário da Mão de Obra ⇨				111,3024	
					Adm.M.O. - Ferramentas (0,0%) ⇨				0,0000	
					Custo Horário de Execução ⇨				336,5464	
					Fator de Influência da Chuva - FIC ⇨				0,0000	
					Custo do FIC ⇨				0,0000	
					Produção de Equipe ⇨				11,8400	
					Custo Unitário de Execução ⇨				28,3400	
					MO sem LS ⇨	4,38	LS ⇨	5,02	MO com LS ⇨	9,40
					Valor do BDI ⇨		5,62	Valor com BDI ⇨		33,96
Composição	Código Banco	Descrição	Tipo		Und	Quant.	Valor Unit.	Total		
	1107892 SICRO3	Concreto fck = 20 MPa - confecção em betoneira e lançamento manual - areia e			m³	1,0000000	391,79	391,79		



PREFEITURA MUNICIPAL DE TABOCAS DO BREJO VELHO

ESTADO DA BAHIA
CNPJ: 13.655.659/0001-28

PREFEITURA MUNICIPAL DE TABOCAS DO BREJO VELHO

A	Código Banco	Equipamentos	Quantidade	Utilização		Custo Operacional		Custo Horário
				Operativa	Improdutiva	Operativa	Improdutiva	
Insumo	E9010 SICRO3	Balança plataforma digital com mesa de 75 x 75 cm com capacidade de 500 kg	1,0000000	1,00	0,00	1,4606	0,9912	1,4606
Insumo	E9519 SICRO3	Betoneira com motor a gasolina com capacidade de 600 l - 10 kW	1,0000000	1,00	0,00	49,9804	29,0720	49,9804
Insumo	E9521 SICRO3	Grupo gerador - 2,5/3 kVA	1,0000000	1,00	0,00	3,7003	0,2028	3,7003
Insumo	E9071 SICRO3	Transportador manual caminho de mão com capacidade de 80 l	4,0000000	0,90	0,10	0,5354	0,3640	2,0730
Insumo	E9064 SICRO3	Transportador manual genica com capacidade de 180 l	3,0000000	0,41	0,59	1,2224	0,8310	2,9744
Custo Horário de Equipamentos =>								80,1888
B	Código Banco	Mão de Obra	Quantidade	Salário Hora			Custo Horário	
Insumo	P9821 SICRO3	Pedreiro	1,0000000			26,1332		
Insumo	P9824 SICRO3	Servente	9,0000000			18,5504	166,9536	
Custo Horário da Mão de Obra =>								193,0888
Ado.M.O. - Ferramentas (0,0%) =>								0,0000
Custo Horário de Execução =>								263,2768
Fator de Influência da Chuva - FIC =>								0,0000
Custo do FIC =>								0,0000
Produção de Equipe =>								9,8290
Custo Unitário de Execução =>								84,4833
C	Banco Código	Material	Quantidade	Unidade	Preço Unitário		Custo Horário	
Insumo	SICRO3 M0030	Aditivo plastificante e retardador de pega para concreto e argamassa	0,8464600	kg	5,2623		4,4543	
Insumo	SICRO3 M0082	Areia média lavada	0,6333400	m³	109,7253		69,4934	
Insumo	SICRO3 M0191	Brita 1	0,3675400	m³	92,2174		33,8936	
Insumo	SICRO3 M0192	Brita 2	0,3675400	m³	87,3090		32,0895	
Insumo	SICRO3 M0424	Cimento Portland CP II - 32 - saco	282,1520700	kg	0,6260		176,6272	
Custo Total do Material =>								318,6680
E	Banco Insumo	Tempos Fixos	Código	Quantidade	Unidade	Preço Unitário	Custo Horário	
Tempo Fixo	SICRO3 M0030	Carga, manobra e descarga de materiais diversos em caminhão carroceria de 15 t - carga e descarga manuais	5914655	0,0008500	t	28,3400	0,0241	
Tempo Fixo	SICRO3 M0082	Carga, manobra e descarga de agregados ou solos em caminhão basculante de 10 m³ - carga com carregadeira de 3,40 m(exclusa) e descarga livre	5914647	0,9500100	t	1,3400	1,2730	

PREFEITURA MUNICIPAL DE TABOCAS DO BREJO VELHO

Insumo	SICRO3 M0082	Areia média lavada		0,6333400	m³	109,7253			69,4934	
Insumo	SICRO3 M0191	Brita 1		0,3675400	m³	92,2174			33,8936	
Insumo	SICRO3 M0192	Brita 2		0,3675400	m³	87,3090			32,0895	
Insumo	SICRO3 M0424	Cimento Portland CP II - 32 - saco		282,1520700	kg	0,6260			176,6272	
					Custo Total do Material =>					318,6680
E	Banco Insumo	Tempos Fixos		Código	Quantidade	Unidade	Preço Unitário		Custo Horário	
Tempo Fixo	SICRO3 M0030	Carga, manobra e descarga de materiais diversos em caminhão carroceria de 15 t - carga e descarga manuais		5914655	0,0008500	t	28,3400		0,0241	
Tempo Fixo	SICRO3 M0082	Carga, manobra e descarga de agregados ou solos em caminhão basculante de 10 m³ - carga com carregadeira de 3,40 m(exclusa) e descarga livre		5914647	0,9500100	t	1,3400		1,2730	
Tempo Fixo	SICRO3 M0191	Carga, manobra e descarga de agregados ou solos em caminhão basculante de 10 m³ - carga com carregadeira de 3,40 m(exclusa) e descarga livre		5914647	0,5513100	t	1,3400		0,7388	
Tempo Fixo	SICRO3 M0192	Carga, manobra e descarga de agregados ou solos em caminhão basculante de 10 m³ - carga com carregadeira de 3,40 m(exclusa) e descarga livre		5914647	0,5513100	t	1,3400		0,7388	
Tempo Fixo	SICRO3 M0424	Carga, manobra e descarga de materiais diversos em caminhão carroceria de 15 t - carga e descarga manuais		5914655	0,2821500	t	28,3400		7,9961	
					Custo Total dos Tempos Fixos =>					10,7708
F	Banco Insumo	Momento de Transporte		Quantidade	Unidade	Distância Média de Transporte (DMT)			Custo Horário	
						LN	RP	P		
Momento de Transporte	SICRO3 M0030	Aditivo plastificante e retardador de pega para concreto e argamassa - Caminhão carroceria com capacidade de 15 t - 188 kW		0,0008500	km	5914448 0,000 R\$ 0,92	5914464 0,000 R\$ 0,73	5914479 0,000 R\$ 0,60	0,0000	
Momento de Transporte	SICRO3 M0082	Areia média lavada - Caminhão basculante com capacidade de 10 m³ - 188 kW		0,9500100	km	5914359 0,000 R\$ 0,92	5914374 0,000 R\$ 0,74	5914389 0,000 R\$ 0,61	0,0000	
Momento de Transporte	SICRO3 M0191	Brita 1 - Caminhão basculante com capacidade de 10 m³ - 188 kW		0,5513100	km	5914359 0,000 R\$ 0,92	5914374 0,000 R\$ 0,74	5914389 0,000 R\$ 0,61	0,0000	
Momento de Transporte	SICRO3 M0192	Brita 2 - Caminhão basculante com capacidade de 10 m³ - 188 kW		0,5513100	km	5914359 0,000 R\$ 0,92	5914374 0,000 R\$ 0,74	5914389 0,000 R\$ 0,61	0,0000	
Momento de Transporte	SICRO3 M0424	Cimento Portland CP II - 32 - saco - Caminhão carroceria com capacidade de 15 t - 188 kW		0,2821500	km	5914448 0,000 R\$ 0,92	5914464 0,000 R\$ 0,73	5914479 0,000 R\$ 0,60	0,0000	



PREFEITURA MUNICIPAL DE TABOCAS DO BREJO VELHO

ESTADO DA BAHIA
CNPJ: 13.655.659/0001-28

PREFEITURA MUNICIPAL DE TABOCAS DO BREJO VELHO

		Custo Total dos Tempos Fixos =>		10,7708			
MO sem LS =>		24,15		LS =>			
		27,65		MO com LS =>			
		77,77		Valor do BDI =>			
				469,55			
	Código Banco	Descrição	Tipo	Und	Quant.	Valor Unit	Total
Composição	1107928 SICRO3	Concreto fck = 20 MPa - confecção em central dosadora de 30 m³/h - areia e brita comerciais		m³	1,0000000	332,19	332,19
A	Código Banco	Equipamentos	Quantidade	Utilização	Custo Operacional		Custo Horário
				Operativa	Improdutiva	Operativa	Improdutiva
Insumo	E9584 SICRO3	Carregadeira de pneus com capacidade de 1,72 m³ - 113 kW	1,0000000	0,34	0,66	153,9116	78,3020
Insumo	E9599 SICRO3	Central de concreto com capacidade de 30 m³/h - dosadora RS	1,0000000	1,00	0,00	62,1782	51,4726
Insumo	E9763 SICRO3	Grupo gerador - 36/40 KVA	1,0000000	1,00	0,00	31,2563	3,9840
				Custo Horário de Equipamentos =>		197,4438	
B	Código Banco	Mão de Obra	Quantidade	Salário Hora		Custo Horário	
Insumo	P9824 SICRO3	Servente	2,0000000			18,5504	
				Custo Horário da Mão de Obra =>		37,1008	
				Ado.M.O. - Ferramentas (0,0%) =>		0,0000	
				Custo Horário de Execução =>		234,6448	
				Fator de Influência da Chuva - FIC =>		0,0000	
				Custo do FIC =>		0,0000	
				Produção de Equipe =>		24,8000	
				Custo Unitário de Execução =>		8,4196	
C	Banco Código	Material	Quantidade	Unidade	Preço Unitário		Custo Horário
Insumo	SICRO3 M0030	Aditivo plastificante e retardador de pega para concreto e argamassa	0,8239100	kg	5,2623		4,3357
Insumo	SICRO3 M0082	Areia média lavada	0,6375900	m³	109,7253		69,9598
Insumo	SICRO3 M0191	Brita 1	0,3675400	m³	92,2174		33,8936
Insumo	SICRO3 M0192	Brita 2	0,3675400	m³	87,3090		32,0895
Insumo	SICRO3 M0424	Cimento Portland CP II - 32 - saco	274,6373000	kg	0,6260		171,9229
				Custo Total do Material =>		312,2016	
E	Banco Insumo	Tempos Fixos	Código	Quantidade	Unidade	Preço Unitário	Custo Horário
Tempo Fixo	SICRO3 M0030	Carga, manobra e descarga de materiais diversos em caminhão carroceria de 15 t - carga e descarga manual	5914655	0,0008200	t	28,3400	0,0232

PREFEITURA MUNICIPAL DE TABOCAS DO BREJO VELHO

Tempo Fixo	SICRO3 M0082	Carga, manobra e descarga de agregados ou solos em caminhão basculante de 10 m³ - carga com carregadeira de 3,40 m³(exclusa) e descarga livre	5914647	0,9563900	t	1,3400	1,2816
Tempo Fixo	SICRO3 M0191	Carga, manobra e descarga de agregados ou solos em caminhão basculante de 10 m³ - carga com carregadeira de 3,40 m³(exclusa) e descarga livre	5914647	0,5513100	t	1,3400	0,7388
Tempo Fixo	SICRO3 M0192	Carga, manobra e descarga de agregados ou solos em caminhão basculante de 10 m³ - carga com carregadeira de 3,40 m³(exclusa) e descarga livre	5914647	0,5513100	t	1,3400	0,7388
Tempo Fixo	SICRO3 M0424	Carga, manobra e descarga de materiais diversos em caminhão carroceria de 15 t - carga e descarga manual	5914655	0,2746400	t	28,3400	7,7833
				Custo Total dos Tempos Fixos =>		10,6867	
				MO sem LS =>		1,90	
				LS =>		2,18	
				MO com LS =>		4,08	
				Valor do BDI =>		65,93	
				Valor com BDI =>		398,12	
Composição	Código Banco	Descrição	Tipo	Und	Quant.	Valor Unit.	Total
	1107956 SICRO3	Concreto fck = 25 MPa - confecção em betoneira e lançamento manual - areia e brita comerciais		m³	1,0000000	412,55	412,55
A	Código Banco	Equipamentos	Quantidade	Utilização	Custo Operacional		Custo Horário
				Operativa	Operativa	Improdutiva	
Insumo	E9010 SICRO3	Balança plataforma digital com mesa de 75 x 75 cm com capacidade de 500 kg	1,0000000	1,00	0,00	1,4606	1,4606
Insumo	E9519 SICRO3	Betoneira com motor a gasolina com capacidade de 600 l - 10 kW	1,0000000	1,00	0,00	49,9804	49,9804
Insumo	E9521 SICRO3	Grupo gerador - 2,5/3 KVA	1,0000000	1,00	0,00	3,7003	3,7003
Insumo	E9071 SICRO3	Transportador manual caminho de mão com capacidade de 80 l	4,0000000	0,88	0,12	0,5354	2,0593
Insumo	E9064 SICRO3	Transportador manual genica com capacidade de 180 l	3,0000000	0,40	0,60	1,2224	2,9627
				Custo Horário de Equipamentos =>		80,1833	
B	Código Banco	Mão de Obra	Quantidade	Salário Hora		Custo Horário	
Insumo	P9821 SICRO3	Pedreiro	1,0000000			26,1332	
Insumo	P9824 SICRO3	Servente	9,0000000			18,5504	
				Custo Horário da Mão de Obra =>		189,0888	
				Ado.M.O. - Ferramentas (0,0%) =>		0,0000	
				Custo Horário de Execução =>		268,2601	
				Fator de Influência da Chuva - FIC =>		0,0000	
				Custo do FIC =>		0,0000	
				Produção de Equipe =>		3,8808	
				Custo Unitário de Execução =>		86,0823	



PREFEITURA MUNICIPAL DE TABOCCAS DO BREJO VELHO

ESTADO DA BAHIA
CNPJ: 13.655.659/0001-28

PREFEITURA MUNICIPAL DE TABOCCAS DO BREJO VELHO

C	Banco	Código	Material	Quantidade	Unidade	Preço Unitário	Custo Horário	
Insumo	SICRO3	M0030	Aditivo plastificante e retardador de pega para concreto e argamassa	0,9459300	kg	5,2623	4,9778	
Insumo	SICRO3	M0082	Areia média lavada	0,6145900	m³	109,7253	67,4361	
Insumo	SICRO3	M0191	Brita 1	0,3675400	m³	92,2174	33,8936	
Insumo	SICRO3	M0192	Brita 2	0,3675400	m³	87,3090	32,0895	
Insumo	SICRO3	M0424	Cimento Portland CP II - 32 - saco	315,3103100	kg	0,6260	197,3843	
Custo Total do Material =>							336,7813	
E	Banco	Insumo	Tempos Fixos	Código	Quantidade	Unidade	Preço Unitário	Custo Horário
Tempo Fixo	SICRO3	M0030	Carga, manobra e descarga de materiais diversos em caminhão carroceria de 15 t - carga e descarga manuais	5914655	0,0009500	t	28,3400	0,0269
Tempo Fixo	SICRO3	M0082	Carga, manobra e descarga de agregados ou solos em caminhão basculante de 10 m³ - carga com carregadeira de 3,40 m(exclusa) e descarga livre	5914647	0,9218900	t	1,3400	1,2353
Tempo Fixo	SICRO3	M0191	Carga, manobra e descarga de agregados ou solos em caminhão basculante de 10 m³ - carga com carregadeira de 3,40 m(exclusa) e descarga livre	5914647	0,5513100	t	1,3400	0,7388
Tempo Fixo	SICRO3	M0192	Carga, manobra e descarga de agregados ou solos em caminhão basculante de 10 m³ - carga com carregadeira de 3,40 m(exclusa) e descarga livre	5914647	0,5513100	t	1,3400	0,7388
Tempo Fixo	SICRO3	M0424	Carga, manobra e descarga de materiais diversos em caminhão carroceria de 15 t - carga e descarga manuais	5914655	0,3153100	t	28,3400	8,9359
Custo Total dos Tempos Fixos =>							11,6767	
MO sem LS =>					24,53	LS =>		28,07 MO com LS =>
Valor do BDI =>					81,89	Valor com BDI =>		494,44
Composição	Código Banco	Descrição	Tipo	Und	Quant.	Valor Unit	Total	
	1106057 SICRO3	Concreto magro - confecção em betoneira e lançamento manual - areia e brita comerciais		m³	1,0000000	379,35	379,35	
A	Código Banco	Equipamentos	Quantidade	Utilização Operativa	Improdutiva	Custo Operacional Operativa	Improdutiva	Custo Horário
Insumo	E9519 SICRO3	Betoneira com motor a gasolina com capacidade de 600 l - 10 kW	1,0000000	1,00	0,00	49,9804	29,0720	49,9804
Insumo	E9071 SICRO3	Transportador manual caminho de mão com capacidade de 80 l	4,0000000	0,88	0,12	0,5354	0,3640	2,0593
Insumo	E9064 SICRO3	Transportador manual gerica com capacidade de 180 l	3,0000000	0,41	0,59	1,2224	0,8310	2,9744
Custo Horário de Equipamentos =>							66,0142	
B	Código Banco	Mão de Obra	Quantidade	Salário Hora		Custo Horário		
Insumo	P9821 SICRO3	Pedreiro	1,0000000	26,1332		26,1332		

PREFEITURA MUNICIPAL DE TABOCCAS DO BREJO VELHO

Insumo	P9824	SICRO3	Servente	9,0000000			18,5504	166,9536	
Custo Horário da Mão de Obra =>								186,0888	
Ado.M.O. - Ferramentas (0,0%) =>								0,0000	
Custo Horário de Execução =>								248,1010	
Fator de Influência da Chuva - FIC =>								0,0000	
Custo do FIC =>								0,0000	
Produção de Equipe =>								3,8290	
Custo Unitário de Execução =>								83,1482	
C	Banco	Código	Material	Quantidade	Unidade	Preço Unitário		Custo Horário	
Insumo	SICRO3	M0082	Areia média lavada	0,5994800	m³	109,7253		65,7781	
Insumo	SICRO3	M0192	Brita 2	0,7350800	m³	87,3090		64,1791	
Insumo	SICRO3	M0424	Cimento Portland CP II - 32 - saco	280,5341800	kg	0,6260		175,6144	
Custo Total do Material =>								306,6718	
E	Banco	Insumo	Tempos Fixos	Código	Quantidade	Unidade	Preço Unitário	Custo Horário	
Tempo Fixo	SICRO3	M0082	Carga, manobra e descarga de agregados ou solos em caminhão basculante de 10 m³ - carga com carregadeira de 3,40 m(exclusa) e descarga livre	5914647	0,8992200	t	1,3400	1,2050	
Tempo Fixo	SICRO3	M0192	Carga, manobra e descarga de agregados ou solos em caminhão basculante de 10 m³ - carga com carregadeira de 3,40 m(exclusa) e descarga livre	5914647	1,1026200	t	1,3400	1,4775	
Tempo Fixo	SICRO3	M0424	Carga, manobra e descarga de materiais diversos em caminhão carroceria de 15 t - carga e descarga manual	5914655	0,2805300	t	28,3400	7,9502	
Custo Total dos Tempos Fixos =>								10,6327	
F	Banco	Insumo	Momento de Transporte	Quantidade	Unidade	Distância Média de Transporte (DMT)		Custo Horário	
						LN	RP	P	
Momento de Transporte	SICRO3	M0082	Areia média lavada - Caminhão basculante com capacidade de 10 m³ - 188 kW	0,8992200	tkm	5914359 0,000 R\$ 0,92	5914374 0,000 R\$ 0,74	5914389 0,000 R\$ 0,61	0,0000
Momento de Transporte	SICRO3	M0192	Brita 2 - Caminhão basculante com capacidade de 10 m³ - 188 kW	1,1026200	tkm	5914359 0,000 R\$ 0,92	5914374 0,000 R\$ 0,74	5914389 0,000 R\$ 0,61	0,0000
Momento de Transporte	SICRO3	M0424	Cimento Portland CP II - 32 - saco - Caminhão carroceria com capacidade de 15 t - 188 kW	0,2805300	tkm	5914449 0,000 R\$ 0,92	5914454 0,000 R\$ 0,73	5914479 0,000 R\$ 0,60	0,0000



PREFEITURA MUNICIPAL DE TABOCAS DO BREJO VELHO

ESTADO DA BAHIA
CNPJ: 13.655.659/0001-28

PREFEITURA MUNICIPAL DE TABOCAS DO BREJO VELHO

Custo Total dos Tempos Fixos =>							10,8327
MO sem LS =>							51,78
Valor do BDI =>							454,65
	Código Banco	Descrição	Tipo	Und	Quant.	Valor Unit.	Total
Composição	5632 SINAPI	ESCAVADEIRA HIDRÁULICA SOBRE ESTEIRAS, CAÇAMBA 0,80 M3, PESO OPERACIONAL 17 T, POTENCIA BRUTA 111 HP - CHI DIURNO. AF_06/2014	CHOR - CUSTOS HORÁRIOS DE MÁQUINAS E EQUIPAMENTOS	CHI	1,0000000	88,59	88,59
Composição Auxiliar	5628 SINAPI	ESCAVADEIRA HIDRÁULICA SOBRE ESTEIRAS, CAÇAMBA 0,80 M3, PESO OPERACIONAL 17 T, POTENCIA BRUTA 111 HP - JUROS. AF_06/2014	CHOR - CUSTOS HORÁRIOS DE MÁQUINAS E EQUIPAMENTOS	H	1,0000000	6,61	6,61
Composição Auxiliar	5627 SINAPI	ESCAVADEIRA HIDRÁULICA SOBRE ESTEIRAS, CAÇAMBA 0,80 M3, PESO OPERACIONAL 17 T, POTENCIA BRUTA 111 HP - DEPRECIACÃO. AF_06/2014	CHOR - CUSTOS HORÁRIOS DE MÁQUINAS E EQUIPAMENTOS	H	1,0000000	48,72	48,72
Composição Auxiliar	88294 SINAPI	OPERADOR DE ESCAVADEIRA COM ENCARGOS COMPLEMENTARES	SEDI - SERVIÇOS DIVERSOS	H	1,0000000	33,26	33,26
MO sem LS =>							26,59
Valor do BDI =>							106,17
Composição	5631 SINAPI	ESCAVADEIRA HIDRÁULICA SOBRE ESTEIRAS, CAÇAMBA 0,80 M3, PESO OPERACIONAL 17 T, POTENCIA BRUTA 111 HP - CHP DIURNO. AF_06/2014	CHOR - CUSTOS HORÁRIOS DE MÁQUINAS E EQUIPAMENTOS	CHP	1,0000000	210,34	210,34
Composição Auxiliar	5629 SINAPI	ESCAVADEIRA HIDRÁULICA SOBRE ESTEIRAS, CAÇAMBA 0,80 M3, PESO OPERACIONAL 17 T, POTENCIA BRUTA 111 HP - MANUTENÇÃO. AF_06/2014	CHOR - CUSTOS HORÁRIOS DE MÁQUINAS E EQUIPAMENTOS	H	1,0000000	60,90	60,90
Composição Auxiliar	5630 SINAPI	ESCAVADEIRA HIDRÁULICA SOBRE ESTEIRAS, CAÇAMBA 0,80 M3, PESO OPERACIONAL 17 T, POTENCIA BRUTA 111 HP - MATERIAIS NA OPERACÃO. AF_06/2014	CHOR - CUSTOS HORÁRIOS DE MÁQUINAS E EQUIPAMENTOS	H	1,0000000	60,85	60,85
Composição Auxiliar	5628 SINAPI	ESCAVADEIRA HIDRÁULICA SOBRE ESTEIRAS, CAÇAMBA 0,80 M3, PESO OPERACIONAL 17 T, POTENCIA BRUTA 111 HP - JUROS. AF_06/2014	CHOR - CUSTOS HORÁRIOS DE MÁQUINAS E EQUIPAMENTOS	H	1,0000000	6,61	6,61
Composição Auxiliar	5627 SINAPI	ESCAVADEIRA HIDRÁULICA SOBRE ESTEIRAS, CAÇAMBA 0,80 M3, PESO OPERACIONAL 17 T, POTENCIA BRUTA 111 HP - DEPRECIACÃO. AF_06/2014	CHOR - CUSTOS HORÁRIOS DE MÁQUINAS E EQUIPAMENTOS	H	1,0000000	48,72	48,72
Composição Auxiliar	88294 SINAPI	OPERADOR DE ESCAVADEIRA COM ENCARGOS COMPLEMENTARES	SEDI - SERVIÇOS DIVERSOS	H	1,0000000	33,26	33,26
MO sem LS =>							26,59
Valor do BDI =>							252,09
Composição	5627 SINAPI	ESCAVADEIRA HIDRÁULICA SOBRE ESTEIRAS, CAÇAMBA 0,80 M3, PESO OPERACIONAL 17 T, POTENCIA BRUTA 111 HP - DEPRECIACÃO. AF_06/2014	CHOR - CUSTOS HORÁRIOS DE MÁQUINAS E EQUIPAMENTOS	H	1,0000000	48,72	48,72
Insumo	00010685 SINAPI	ESCAVADEIRA HIDRÁULICA SOBRE ESTEIRAS, CAÇAMBA 0,80M3, PESO OPERACIONAL 17T, POTENCIA BRUTA 111HP	Equipamento	UN	0,0000560	870.000,00	48,72
MO sem LS =>							0,00
Valor do BDI =>							58,39

PREFEITURA MUNICIPAL DE TABOCAS DO BREJO VELHO

	Código Banco	Descrição	Tipo	Und	Quant.	Valor Unit.	Total
Composição	5628 SINAPI	ESCAVADEIRA HIDRÁULICA SOBRE ESTEIRAS, CAÇAMBA 0,80 M3, PESO OPERACIONAL 17 T, POTENCIA BRUTA 111 HP - JUROS. AF_06/2014	CHOR - CUSTOS HORÁRIOS DE MÁQUINAS E EQUIPAMENTOS	H	1,0000000	6,61	6,61
Insumo	00010685 SINAPI	ESCAVADEIRA HIDRÁULICA SOBRE ESTEIRAS, CAÇAMBA 0,80M3, PESO OPERACIONAL 17T, POTENCIA BRUTA 111HP	Equipamento	UN	0,0000076	870.000,00	6,61
MO sem LS =>							0,00
Valor do BDI =>							7,92
Composição	5629 SINAPI	ESCAVADEIRA HIDRÁULICA SOBRE ESTEIRAS, CAÇAMBA 0,80 M3, PESO OPERACIONAL 17 T, POTENCIA BRUTA 111 HP - MANUTENÇÃO. AF_06/2014	CHOR - CUSTOS HORÁRIOS DE MÁQUINAS E EQUIPAMENTOS	H	1,0000000	60,90	60,90
Insumo	00010685 SINAPI	ESCAVADEIRA HIDRÁULICA SOBRE ESTEIRAS, CAÇAMBA 0,80M3, PESO OPERACIONAL 17T, POTENCIA BRUTA 111HP	Equipamento	UN	0,0000700	870.000,00	60,90
MO sem LS =>							0,00
Valor do BDI =>							72,98
Composição	5630 SINAPI	ESCAVADEIRA HIDRÁULICA SOBRE ESTEIRAS, CAÇAMBA 0,80 M3, PESO OPERACIONAL 17 T, POTENCIA BRUTA 111 HP - MATERIAIS NA OPERACÃO. AF_06/2014	CHOR - CUSTOS HORÁRIOS DE MÁQUINAS E EQUIPAMENTOS	H	1,0000000	60,85	60,85
Insumo	00004221 SINAPI	OLEO DIESEL COMBUSTIVEL COMUM	Material	L	10,7700000	5,65	60,85
MO sem LS =>							0,00
Valor do BDI =>							72,92
Composição	91486 SINAPI	ESPARGIDOR DE ASFALTO PRESSURIZADO, TANQUE 6 M3 COM ISOLAÇÃO TÉRMICA, AQUECIDO COM 2 MAÇARICOS, COM BARRA ESPARGIDORA 3,60 M, MONTADO SOBRE CAMINHÃO TOCO, PBT 14.300 KG, POTÊNCIA 185 CV - CHI DIURNO. AF_08/2015	CHOR - CUSTOS HORÁRIOS DE MÁQUINAS E EQUIPAMENTOS	CHI	1,0000000	56,33	56,33
Composição Auxiliar	91468 SINAPI	ESPARGIDOR DE ASFALTO PRESSURIZADO, TANQUE 6 M3 COM ISOLAÇÃO TÉRMICA, AQUECIDO COM 2 MAÇARICOS, COM BARRA ESPARGIDORA 3,60 M, MONTADO SOBRE CAMINHÃO TOCO, PBT 14.300 KG, POTÊNCIA 185 CV - DEPRECIACÃO. AF_08/2015	CHOR - CUSTOS HORÁRIOS DE MÁQUINAS E EQUIPAMENTOS	H	1,0000000	20,62	20,62
Composição Auxiliar	91484 SINAPI	ESPARGIDOR DE ASFALTO PRESSURIZADO, TANQUE 6 M3 COM ISOLAÇÃO TÉRMICA, AQUECIDO COM 2 MAÇARICOS, COM BARRA ESPARGIDORA 3,60 M, MONTADO SOBRE CAMINHÃO TOCO, PBT 14.300 KG, POTÊNCIA 185 CV - IMPOSTOS E SEGUROS. AF_08/2015	CHOR - CUSTOS HORÁRIOS DE MÁQUINAS E EQUIPAMENTOS	H	1,0000000	3,23	3,23
Composição Auxiliar	91469 SINAPI	ESPARGIDOR DE ASFALTO PRESSURIZADO, TANQUE 6 M3 COM ISOLAÇÃO TÉRMICA, AQUECIDO COM 2 MAÇARICOS, COM BARRA ESPARGIDORA 3,60 M, MONTADO SOBRE CAMINHÃO TOCO, PBT 14.300 KG, POTÊNCIA 185 CV - JUROS. AF_08/2015	CHOR - CUSTOS HORÁRIOS DE MÁQUINAS E EQUIPAMENTOS	H	1,0000000	4,07	4,07



PREFEITURA MUNICIPAL DE TABOCAS DO BREJO VELHO

ESTADO DA BAHIA
CNPJ: 13.655.659/0001-28

PREFEITURA MUNICIPAL DE TABOCAS DO BREJO VELHO

Composição Auxiliar	88282 SINAPI	MOTORISTA DE CAMINHÃO COM ENCARGOS COMPLEMENTARES	SEDI - SERVIÇOS DIVERSOS	H	1,0000000	28,41	28,41
			MO sem LS =>	10,14	LS =>	11,60	MO com LS => 21,74
			Valor do BDI =>	11,18			87,51
Composição	Código Banco	Descrição	Tipo	Und	Quant.	Valor Unit.	Total
	83362 SINAPI	ESPARGIDOR DE ASFALTO PRESSURIZADO, TANQUE 6 M3 COM ISOLAÇÃO TÉRMICA, AQUECIDO COM 2 MAÇARICOS, COM BARRA ESPARGIDORA 3,60 M, MONTADO SOBRE CAMINHÃO TOCO, PBT 14.300 KG, POTÊNCIA 185 CV - CHP DIURNO. AF_08/2015	CHOR - CUSTOS HORÁRIOS DE MÁQUINAS E EQUIPAMENTOS	CHP	1,0000000	236,57	236,57
Composição Auxiliar	83361 SINAPI	ESPARGIDOR DE ASFALTO PRESSURIZADO, TANQUE 6 M3 COM ISOLAÇÃO TÉRMICA, AQUECIDO COM 2 MAÇARICOS, COM BARRA ESPARGIDORA 3,60 M, MONTADO SOBRE CAMINHÃO TOCO, PBT 14.300 KG, POTÊNCIA 185 CV - MANUTENÇÃO. AF_08/2015	CHOR - CUSTOS HORÁRIOS DE MÁQUINAS E EQUIPAMENTOS	H	1,0000000	34,08	34,08
Composição Auxiliar	91485 SINAPI	ESPARGIDOR DE ASFALTO PRESSURIZADO, TANQUE 6 M3 COM ISOLAÇÃO TÉRMICA, AQUECIDO COM 2 MAÇARICOS, COM BARRA ESPARGIDORA 3,60 M, MONTADO SOBRE CAMINHÃO TOCO, PBT 14.300 KG, POTÊNCIA 185 CV - MATERIAIS NA OPERAÇÃO. AF_08/2015	CHOR - CUSTOS HORÁRIOS DE MÁQUINAS E EQUIPAMENTOS	H	1,0000000	146,16	146,16
Composição Auxiliar	91468 SINAPI	ESPARGIDOR DE ASFALTO PRESSURIZADO, TANQUE 6 M3 COM ISOLAÇÃO TÉRMICA, AQUECIDO COM 2 MAÇARICOS, COM BARRA ESPARGIDORA 3,60 M, MONTADO SOBRE CAMINHÃO TOCO, PBT 14.300 KG, POTÊNCIA 185 CV - DEPRECIAÇÃO. AF_08/2015	CHOR - CUSTOS HORÁRIOS DE MÁQUINAS E EQUIPAMENTOS	H	1,0000000	20,62	20,62
Composição Auxiliar	91484 SINAPI	ESPARGIDOR DE ASFALTO PRESSURIZADO, TANQUE 6 M3 COM ISOLAÇÃO TÉRMICA, AQUECIDO COM 2 MAÇARICOS, COM BARRA ESPARGIDORA 3,60 M, MONTADO SOBRE CAMINHÃO TOCO, PBT 14.300 KG, POTÊNCIA 185 CV - IMPOSTOS E SEGUROS. AF_08/2015	CHOR - CUSTOS HORÁRIOS DE MÁQUINAS E EQUIPAMENTOS	H	1,0000000	3,23	3,23
Composição Auxiliar	91469 SINAPI	ESPARGIDOR DE ASFALTO PRESSURIZADO, TANQUE 6 M3 COM ISOLAÇÃO TÉRMICA, AQUECIDO COM 2 MAÇARICOS, COM BARRA ESPARGIDORA 3,60 M, MONTADO SOBRE CAMINHÃO TOCO, PBT 14.300 KG, POTÊNCIA 185 CV - JUROS. AF_08/2015	CHOR - CUSTOS HORÁRIOS DE MÁQUINAS E EQUIPAMENTOS	H	1,0000000	4,07	4,07
Composição Auxiliar	88282 SINAPI	MOTORISTA DE CAMINHÃO COM ENCARGOS COMPLEMENTARES	SEDI - SERVIÇOS DIVERSOS	H	1,0000000	28,41	28,41
			MO sem LS =>	10,14	LS =>	11,60	MO com LS => 21,74
			Valor do BDI =>	46,95			283,52
Composição	Código Banco	Descrição	Tipo	Und	Quant.	Valor Unit.	Total
	91468 SINAPI	ESPARGIDOR DE ASFALTO PRESSURIZADO, TANQUE 6 M3 COM ISOLAÇÃO TÉRMICA, AQUECIDO COM 2 MAÇARICOS, COM BARRA ESPARGIDORA 3,60 M, MONTADO SOBRE CAMINHÃO TOCO, PBT 14.300 KG, POTÊNCIA 185 CV - DEPRECIAÇÃO. AF_08/2015	CHOR - CUSTOS HORÁRIOS DE MÁQUINAS E EQUIPAMENTOS	H	1,0000000	20,62	20,62

PREFEITURA MUNICIPAL DE TABOCAS DO BREJO VELHO

Insumo	00037754 SINAPI	CAMINHÃO TOCO, PESO BRUTO TOTAL 14300 KG, CARGA UTIL MAXIMA 9590 KG, DISTANCIA ENTRE EIXOS 4,76 M, POTENCIA 185 CV (INCLUI CABINE E CHASSI, NAO INCLUI CARROCERIA)	Equipamento	UN	0,0000342	387.100,44	13,23
Insumo	00036484 SINAPI	ESPARGIDOR DE ASFALTO PRESSURIZADO, TANQUE 6 M3 COM ISOLACAO TERMICA, AQUECIDO COM 2 MAÇARICOS, COM BARRA ESPARGIDORA 3,60 M, A SER MONTADO SOBRE CAMINHÃO	Equipamento	UN	0,0000320	230.962,58	7,39
			MO sem LS =>	0,00	LS =>	0,00	MO com LS => 0,00
			Valor do BDI =>	4,09			34,71
Composição	Código Banco	Descrição	Tipo	Und	Quant.	Valor Unit.	Total
	91484 SINAPI	ESPARGIDOR DE ASFALTO PRESSURIZADO, TANQUE 6 M3 COM ISOLAÇÃO TÉRMICA, AQUECIDO COM 2 MAÇARICOS, COM BARRA ESPARGIDORA 3,60 M, MONTADO SOBRE CAMINHÃO TOCO, PBT 14.300 KG, POTÊNCIA 185 CV - IMPOSTOS E SEGUROS. AF_08/2015	CHOR - CUSTOS HORÁRIOS DE MÁQUINAS E EQUIPAMENTOS	H	1,0000000	3,23	3,23
Insumo	00037754 SINAPI	CAMINHÃO TOCO, PESO BRUTO TOTAL 14300 KG, CARGA UTIL MAXIMA 9590 KG, DISTANCIA ENTRE EIXOS 4,76 M, POTENCIA 185 CV (INCLUI CABINE E CHASSI, NAO INCLUI CARROCERIA)	Equipamento	UN	0,0000057	387.100,44	2,20
Insumo	00036484 SINAPI	ESPARGIDOR DE ASFALTO PRESSURIZADO, TANQUE 6 M3 COM ISOLACAO TERMICA, AQUECIDO COM 2 MAÇARICOS, COM BARRA ESPARGIDORA 3,60 M, A SER MONTADO SOBRE CAMINHÃO	Equipamento	UN	0,0000048	230.962,58	1,03
			MO sem LS =>	0,00	LS =>	0,00	MO com LS => 0,00
			Valor do BDI =>	0,64			3,87
Composição	Código Banco	Descrição	Tipo	Und	Quant.	Valor Unit.	Total
	91469 SINAPI	ESPARGIDOR DE ASFALTO PRESSURIZADO, TANQUE 6 M3 COM ISOLAÇÃO TÉRMICA, AQUECIDO COM 2 MAÇARICOS, COM BARRA ESPARGIDORA 3,60 M, MONTADO SOBRE CAMINHÃO TOCO, PBT 14.300 KG, POTÊNCIA 185 CV - JUROS. AF_08/2015	CHOR - CUSTOS HORÁRIOS DE MÁQUINAS E EQUIPAMENTOS	H	1,0000000	4,07	4,07
Insumo	00037754 SINAPI	CAMINHÃO TOCO, PESO BRUTO TOTAL 14300 KG, CARGA UTIL MAXIMA 9590 KG, DISTANCIA ENTRE EIXOS 4,76 M, POTENCIA 185 CV (INCLUI CABINE E CHASSI, NAO INCLUI CARROCERIA)	Equipamento	UN	0,0000072	387.100,44	2,78
Insumo	00036484 SINAPI	ESPARGIDOR DE ASFALTO PRESSURIZADO, TANQUE 6 M3 COM ISOLACAO TERMICA, AQUECIDO COM 2 MAÇARICOS, COM BARRA ESPARGIDORA 3,60 M, A SER MONTADO SOBRE CAMINHÃO	Equipamento	UN	0,0000056	230.962,58	1,29
			MO sem LS =>	0,00	LS =>	0,00	MO com LS => 0,00
			Valor do BDI =>	0,80			4,87
	Código Banco	Descrição	Tipo	Und	Quant.	Valor Unit.	Total



PREFEITURA MUNICIPAL DE TABOCAS DO BREJO VELHO

ESTADO DA BAHIA
CNPJ: 13.655.659/0001-28

PREFEITURA MUNICIPAL DE TABOCAS DO BREJO VELHO

Composição	83361 SINAPI	ESPARGIDOR DE ASFALTO PRESSURIZADO, TANQUE 6 M3 COM ISOLAÇÃO TÉRMICA, AQUECIDO COM 2 MAÇARICOS, COM BARRA ESPARGIDORA 3,60 M, MONTADO SOBRE CAMINHÃO TOCO, PBT 14.300 KG, POTÊNCIA 185 CV - MANUTENÇÃO: AF_08/2015	CHOR - CUSTOS HORÁRIOS DE MÁQUINAS E EQUIPAMENTOS	H	1,0000000	34,08	34,08
Insumo	00037754 SINAPI	CAMINHÃO TOCO, PESO BRUTO TOTAL 14300 KG, CARGA ÚTIL MÁXIMA 9990 KG, DISTÂNCIA ENTRE EIXOS 4,76 M, POTÊNCIA 185 CV (INCLUI CABINE E CHASSI, NÃO INCLUI CARROCERIA)	Equipamento	UN	0,0000642	387.100,44	24,85
Insumo	00036484 SINAPI	ESPARGIDOR DE ASFALTO PRESSURIZADO, TANQUE 6 M3 COM ISOLAÇÃO TÉRMICA, AQUECIDO COM 2 MAÇARICOS, COM BARRA ESPARGIDORA 3,60 M, A SER MONTADO SOBRE CAMINHÃO	Equipamento	UN	0,0000400	230.962,58	9,23
		MO sem LS =>	0,00	LS =>	0,00	MO com LS =>	0,00
		Valor do BDI =>	6,76			Valor com BDI =>	40,84
Composição	91485 SINAPI	ESPARGIDOR DE ASFALTO PRESSURIZADO, TANQUE 6 M3 COM ISOLAÇÃO TÉRMICA, AQUECIDO COM 2 MAÇARICOS, COM BARRA ESPARGIDORA 3,60 M, MONTADO SOBRE CAMINHÃO TOCO, PBT 14.300 KG, POTÊNCIA 185 CV - MATERIAIS NA OPERAÇÃO: AF_08/2015	CHOR - CUSTOS HORÁRIOS DE MÁQUINAS E EQUIPAMENTOS	H	1,0000000	146,16	146,16
Insumo	00004221 SINAPI	OLEO DIESEL COMBUSTÍVEL COMUM	Material	L	25,8700000	5,65	146,16
		MO sem LS =>	0,00	LS =>	0,00	MO com LS =>	0,00
		Valor do BDI =>	29,01			Valor com BDI =>	175,17
Composição	10550 ORSE	Encargos Complementares - Pedreiro	Provisórios	h	1,0000000	3,40	3,40
Insumo	158 ORSE	Almoco (Participação do empregador)	Material	un	0,1018000	14,00	1,42
Insumo	941 ORSE	Fardamento com mangas curta	Material	un	0,0015000	168,89	0,25
Insumo	1651 ORSE	Oculos branco proteção	Material	pr	0,0008000	6,00	0,00
Insumo	2378 ORSE	Vale transporte	Material	un	0,0654000	4,00	0,26
Insumo	4174 ORSE	Desempenadeira de aço lisa, cabo madeira, ref:143, Atlas ou similar	Material	un	0,0005000	10,80	0,00
Insumo	4722 ORSE	Colher de pedreiro	Material	un	0,0004000	18,59	0,00
Insumo	10362 ORSE	Seguro de vida e acidente em grupo	Serviços	un	0,0045000	12,54	0,05
Insumo	10282 ORSE	Regua de alumínio c/ 2,00m (para pedreiro)	Material	un	0,0002000	40,80	0,00
Insumo	10596 ORSE	Protetor auricular	Material	un	0,0045000	4,90	0,02
Insumo	10492 ORSE	Cesta Básica	Material	un	0,0045000	140,00	0,63

PREFEITURA MUNICIPAL DE TABOCAS DO BREJO VELHO

Insumo	10517 ORSE	Exames admissionais/demissionais (checkup)	Serviços	cj	0,0004000	300,00	0,12
Insumo	10599 ORSE	Protetor solar tipo 30 com 120ml	Material	un	0,0018000	35,90	0,06
Insumo	10790 ORSE	Prumo de face	Material	un	0,0001000	22,98	0,00
Insumo	10761 ORSE	Refeição - café da manhã (café com leite e dois pães com manteiga)	Serviços	un	0,1018000	5,00	0,50
Insumo	10789 ORSE	Nível de bolha de madeira	Material	un	0,0002000	16,30	0,00
Insumo	11248 ORSE	Desempenadeira de madeira 12x22	Material	un	0,0007000	11,26	0,00
Insumo	11265 ORSE	Martelo de borracha com cabo	Material	un	0,0004000	11,50	0,00
Insumo	11264 ORSE	Marteleta de 1/2 kg com cabo	Material	un	0,0002000	13,52	0,00
Insumo	11243 ORSE	Martelo sem unha	Material	un	0,0001000	16,55	0,00
Insumo	11247 ORSE	Serra mármore Serra mármore	Material	un	0,0001000	327,80	0,03
Insumo	11246 ORSE	Escala métrica de bambu	Material	un	0,0007000	9,05	0,00
Insumo	00012893 SINAPI	BOTA DE SEGURANÇA COM BIQUERIA DE AÇO E COLARINHO ACOLOCHADO	Material	PAR	0,0008000	62,40	0,04
Insumo	00012894 SINAPI	CAPA PARA CHUVA EM PVC COM FORRO DE POLIESTER, COM CAPUZ (MARELA OU AZUL)	Material	UN	0,0002000	16,90	0,00
Insumo	00012895 SINAPI	CAPACETE DE SEGURANÇA ABA FRONTAL COM SUSPENSÃO DE POUQUÍSSIMO, SEM II (OU II AR (OU ARSE R)	Material	UN	0,0006000	13,00	0,00
Insumo	00012892 SINAPI	LUVAS RASPA DE COURO, CANO CURTO (PUNHO 7" CM)	Equipamento	PAR	0,0023000	11,70	0,02
		MO sem LS =>	0,00	LS =>	0,00	MO com LS =>	0,00
		Valor do BDI =>	0,57			Valor com BDI =>	4,07
Composição	10549 ORSE	Encargos Complementares - Servente	Provisórios	h	1,0000000	3,52	3,52
Insumo	158 ORSE	Almoco (Participação do empregador)	Material	un	0,1018000	14,00	1,42
Insumo	941 ORSE	Fardamento com mangas curta	Material	un	0,0015000	168,89	0,25
Insumo	1651 ORSE	Oculos branco proteção	Material	pr	0,0008000	6,00	0,00
Insumo	2378 ORSE	Vale transporte	Material	un	0,0941000	4,00	0,37
Insumo	4728 ORSE	Talhadela chata 10" Talhadela chata 10"	Material	un	0,0003000	13,85	0,00
Insumo	4729 ORSE	Marteleta 1 kg com cabo	Material	un	0,0001000	28,80	0,00
Insumo	10362 ORSE	Seguro de vida e acidente em grupo	Serviços	un	0,0045000	12,54	0,05



PREFEITURA MUNICIPAL DE TABOCAS DO BREJO VELHO

ESTADO DA BAHIA
CNPJ: 13.655.659/0001-28

PREFEITURA MUNICIPAL DE TABOCAS DO BREJO VELHO

Insumo	10596	ORSE	Protetor auricular	Material	un	0,0045000	4,90	0,02
Insumo	10492	ORSE	Cesta Básica	Material	un	0,0045000	140,00	0,63
Insumo	10517	ORSE	Exames admissionais/demissionais (checkup)	Serviços	cj	0,0004000	300,00	0,12
Insumo	10599	ORSE	Protetor solar fps 30 com 120ml	Material	un	0,0018000	35,90	0,06
Insumo	10761	ORSE	Refeição - café da manhã (café com leite e dois pães com manteiga)	Serviços	un	0,1018000	5,00	0,50
Insumo	10788	ORSE	Pá quadrada	Material	un	0,0002000	30,70	0,00
Insumo	00012893	SINAPI	BOTA DE SEGURANÇA COM BIQUERIA DE AÇO E COLARINHO	Material	PAR	0,0008000	13,00	0,04
Insumo	00012895	SINAPI	ACOLCHOADO CAPACETE DE SEGURANÇA ABA FRONTAL COM SUSPENSÃO DE	Material	UN	0,0006000	13,00	0,00
Insumo	00012894	SINAPI	POLIETILENO, SEM JUGULAR (CLASSE B)	Material	UN	0,0002000	16,90	0,00
Insumo	00002711	SINAPI	CAPA PARA CHUVA EM PVC COM FORRO DE POLIESTER, COM CAPUZ (AMARELA OU AZUL)	Material	UN	0,0002000	219,00	0,04
Insumo	00012892	SINAPI	CARRINHO DE MÃO DE AÇO CAPACIDADE 50 A 60 L, PNEU COM CAMARA	Equipamento	UN	0,0002000	11,70	0,02
Insumo	00012892	SINAPI	LUVIA RASPA DE COURO, CANO CURTO (FUNHO 7" CM)	Equipamento	PAR	0,0023000	11,70	0,02

MO sem LS ⇐ 0,00 LS ⇐ 0,00 MO com LS ⇐ 0,00

Valor do BDI ⇐ 0,69 Valor com BDI ⇐ 4,21

Composição	Código Banco	Descrição	Tipo	Und	Quant.	Valor Unit.	Total
B	2003642	SICRO3	Enchimento de junta de concreto com argamassa asfáltica de densidade 1.700 kg/m³ - espessura de 1 cm	kg	1,0000000	52,99	52,99
Insumo	P9824	SICRO3	Mão de Obra	Quantidade	Salário Hora	Custo Horário	
Insumo	P9824	SICRO3	Servente	2,0000000	18,5504	37,1008	

Custo Horário da Mão de Obra ⇒ 37,1008

Ado.M.O. - Ferramentas (0,0%) ⇒ 0,0000

Custo Horário de Execução ⇒ 37,1008

Fator de Influência da Chuva - FIC ⇒ 0,0000

Custo do FIC ⇒ 0,0000

Produção de Equipe ⇒ 1,0000

Custo Unitário de Execução ⇒ 37,1008

C	Banco	Código	Material	Quantidade	Unidade	Preço Unitário	Custo Horário
Insumo	SICRO3	M2158	Argamassa asfáltica	1,0000000	kg	15,8628	15,8628

Custo Total do Material ⇒ 15,8628

E	Banco	Insumo	Tempos Fixos	Código	Quantidade	Unidade	Preço Unitário	Custo Horário
---	-------	--------	--------------	--------	------------	---------	----------------	---------------

PREFEITURA MUNICIPAL DE TABOCAS DO BREJO VELHO

Tempo Fixo	SICRO3	M2158	Carga, manobra e descarga de materiais diversos em caminhão carroceria de 15 t - carga e descarga manuais	5914655	0,0010000	t	28,3400	0,0283
------------	--------	-------	---	---------	-----------	---	---------	--------

Custo Total dos Tempos Fixos ⇒ 0,0283

MO sem LS ⇐ 17,30 LS ⇐ 19,81 MO com LS ⇐ 37,11

Valor do BDI ⇐ 10,51 Valor com BDI ⇐ 63,50

Composição	Código Banco	Descrição	Tipo	Und	Quant.	Valor Unit.	Total
B	4805750	SICRO3	Escavação manual em material de 1ª categoria na profundidade de até 1 m	m³	1,0000000	37,63	37,63
Insumo	P9824	SICRO3	Mão de Obra	Quantidade	Salário Hora	Custo Horário	
Insumo	P9824	SICRO3	Servente	1,0000000	18,5504	18,5504	

Custo Horário da Mão de Obra ⇒ 18,5504

Ado.M.O. - Ferramentas (0,0%) ⇒ 0,0000

Custo Horário de Execução ⇒ 18,5504

Fator de Influência da Chuva - FIC ⇒ 0,0143

Custo do FIC ⇒ 0,6287

Produção de Equipe ⇒ 0,6000

Custo Unitário de Execução ⇒ 37,1008

MO sem LS ⇐ 17,30 LS ⇐ 19,80 MO com LS ⇐ 37,10

Valor do BDI ⇐ 7,45 Valor com BDI ⇐ 45,09

Composição	Código Banco	Descrição	Tipo	Und	Quant.	Valor Unit.	Total
B	4805750	SICRO3	Escavação manual em material de 1ª categoria na profundidade de até 1 m	m³	1,0000000	37,63	37,63
Insumo	P9824	SICRO3	Mão de Obra	Quantidade	Salário Hora	Custo Horário	
Insumo	P9824	SICRO3	Servente	1,0000000	18,5504	18,5504	

Custo Horário da Mão de Obra ⇒ 18,5504

Ado.M.O. - Ferramentas (0,0%) ⇒ 0,0000

Custo Horário de Execução ⇒ 18,5504

Fator de Influência da Chuva - FIC ⇒ 0,0143

Custo do FIC ⇒ 0,6287

Produção de Equipe ⇒ 0,6000

Custo Unitário de Execução ⇒ 37,1008

MO sem LS ⇐ 17,30 LS ⇐ 19,80 MO com LS ⇐ 37,10

Valor do BDI ⇐ 7,45 Valor com BDI ⇐ 45,09



**PREFEITURA MUNICIPAL DE
TABOCAS DO BREJO VELHO**
ESTADO DA BAHIA
CNPJ: 13.655.659/0001-28

PREFEITURA MUNICIPAL DE TABOCAS DO BREJO VELHO

	Código Banco	Descrição	Tipo	Und	Quant.	Valor Unit.	Total
Composição	2105605 SICRO3	Escoramento para corpo de bueiros celulares - utilização de 3 vezes - confecção, instalação e retirada		m²	1,0000000	59,42	59,42
A	Código Banco	Equipamentos	Quantidade	Utilização Operativa	Improdutiva	Custo Operacional Operativa Improdutiva	Custo Horário
Insumo	E9066 SICRO3	Grupo gerador - 13/14 kVA	0,0699700	1,00	0,00	14,1831 3,2424	0,9924
Insumo	E9535 SICRO3	Serra circular com bancada - D = 30 cm - 4 kW	0,0699700	1,00	0,00	26,7797 26,5232	1,8738
Custo Horário de Equipamentos =>							2,8882
B	Código Banco	Mão de Obra	Quantidade			Salário Hora	Custo Horário
Insumo	P9801 SICRO3	Ajudante	0,5000000			19,2702	9,6351
Insumo	P9808 SICRO3	Carpinteiro	0,5000000			26,1729	13,0865
Custo Horário da Mão de Obra =>							22,7218
Ado.M.O. - Ferramentas (0,0%) =>							0,0000
Custo Horário de Execução =>							26,6877
Fator de Influência da Chuva - FIC =>							0,0000
Custo do FIC =>							0,0000
Produção de Equipe =>							1,0000
Custo Unitário de Execução =>							26,6877
C	Banco Código	Material	Quantidade	Unidade		Preço Unitário	Custo Horário
Insumo	SICRO3 M0284	Calbro de pinho - L = 7,5 cm e E = 7,5 cm	0,6468000	m		24,0971	15,5860
Insumo	SICRO3 M0285	Pontalete para escoramento - D = 15 cm	0,1078000	m		12,4632	1,3435
Insumo	SICRO3 M1205	Prego de ferro	0,3126900	kg		13,3688	4,1803
Insumo	SICRO3 M0290	Tabua - E = 2,5 cm e L = 10 cm	2,7734800	m		3,6804	10,2075
Insumo	SICRO3 M0289	Tabua - E = 2,5 cm e L = 15 cm	0,3040000	m		4,2610	1,2953
Insumo	SICRO3 M0286	Tabua - E = 2,5 cm e L = 30 cm	0,0646800	m		12,5000	0,8085
Custo Total do Material =>							38,4211
E	Banco Insumo	Tempos Fixos	Código	Quantidade	Unidade	Preço Unitário	Custo Horário
Tempo Fixo	SICRO3 M0284	Carga, manobra e descarga de materiais diversos em caminhão carroceria de 15 t - carga e descarga manuais	5914655	0,0036400	t	28,3400	0,1032

PREFEITURA MUNICIPAL DE TABOAS DO BREJO VELHO

Tempo Fixo	SICRO3 M0285	Carga, manobra e descarga de materiais diversos em caminhão carroceria de 15 t - carga e descarga manuais	5914655	0,0019000	t	28,3400	0,0538	
Tempo Fixo	SICRO3 M1205	Carga, manobra e descarga de materiais diversos em caminhão carroceria de 15 t - carga e descarga manuais	5914655	0,0003100	t	28,3400	0,0088	
Tempo Fixo	SICRO3 M0290	Carga, manobra e descarga de materiais diversos em caminhão carroceria de 15 t - carga e descarga manuais	5914655	0,0069300	t	28,3400	0,1964	
Tempo Fixo	SICRO3 M0289	Carga, manobra e descarga de materiais diversos em caminhão carroceria de 15 t - carga e descarga manuais	5914655	0,0011400	t	28,3400	0,0323	
Tempo Fixo	SICRO3 M0286	Carga, manobra e descarga de materiais diversos em caminhão carroceria de 15 t - carga e descarga manuais	5914655	0,0004900	t	28,3400	0,0139	
Custo Total dos Tempos Fixos =>							0,4084	
F	Banco Insumo	Momento de Transporte	Quantidade	Unidade	Distância Média de Transporte (DMT)			Custo Horário
					LN	RP	P	
Momento de Transporte	SICRO3 M0284	Calbro de pinho - L = 7,5 cm e E = 7,5 cm - Caminhão carroceria com capacidade de 15 t - 188 kW	0,0036400	km	5914449 0,000 R\$ 0,92	5914454 0,000 R\$ 0,73	5914479 0,000 R\$ 0,60	0,0000
Momento de Transporte	SICRO3 M0285	Pontalete para escoramento - D = 15 cm - Caminhão carroceria com capacidade de 15 t - 188 kW	0,0019000	km	5914449 0,000 R\$ 0,92	5914454 0,000 R\$ 0,73	5914479 0,000 R\$ 0,60	0,0000
Momento de Transporte	SICRO3 M1205	Prego de ferro - Caminhão carroceria com capacidade de 15 t - 188 kW	0,0003100	km	5914449 0,000 R\$ 0,92	5914454 0,000 R\$ 0,73	5914479 0,000 R\$ 0,60	0,0000
Momento de Transporte	SICRO3 M0290	Tabua - E = 2,5 cm e L = 10 cm - Caminhão carroceria com capacidade de 15 t - 188 kW	0,0069300	km	5914449 0,000 R\$ 0,92	5914454 0,000 R\$ 0,73	5914479 0,000 R\$ 0,60	0,0000
Momento de Transporte	SICRO3 M0289	Tabua - E = 2,5 cm e L = 15 cm - Caminhão carroceria com capacidade de 15 t - 188 kW	0,0011400	km	5914449 0,000 R\$ 0,92	5914454 0,000 R\$ 0,73	5914479 0,000 R\$ 0,60	0,0000
Momento de Transporte	SICRO3 M0286	Tabua - E = 2,5 cm e L = 30 cm - Caminhão carroceria com capacidade de 15 t - 188 kW	0,0004900	km	5914449 0,000 R\$ 0,92	5914454 0,000 R\$ 0,73	5914479 0,000 R\$ 0,60	0,0000
Custo Total dos Tempos Fixos =>								0,4084
MO sem LS =>				10,66	LS =>			22,86
Valor do BDI =>				11,79	Valor com BDI =>			71,21
	Código Banco	Descrição	Tipo	Und	Quant.	Valor Unit.	Total	



PREFEITURA MUNICIPAL DE TABOCAS DO BREJO VELHO

ESTADO DA BAHIA
CNPJ: 13.655.659/0001-28

PREFEITURA MUNICIPAL DE TABOCAS DO BREJO VELHO

Composição	3108005	SICRO3	Fórmãs de compensado resinado 14 mm - uso geral - utilização de 3 vezes - confecção, instalação e retirada		m²	1,0000000	73,27	73,27
A	Código Banco	Equipamentos	Quantidade	Utilização		Custo Operacional		Custo Horário
				Operativa	Improdutiva	Operativa	Improdutiva	
Insumo	E9066	SICRO3	Grupo gerador - 13/14 KVA	0,0401600	1,00	0,00	14,1831	3,2424
Insumo	E9635	SICRO3	Serra circular com bancada - D = 30 cm - 4 kW	0,0401600	1,00	0,00	26,7797	26,5232
Custo Horário de Equipamentos =>								1,8461
B	Código Banco	Mão de Obra	Quantidade			Salário Hora		Custo Horário
Insumo	P9801	SICRO3	Ajudante	0,7000000			19,2702	13,4891
Insumo	P9808	SICRO3	Carpinteiro	0,7000000			26,1729	18,3210
Custo Horário da Mão de Obra =>								31,8102
Ado.M.O. - Ferramentas (0,0%) =>								0,0000
Custo Horário de Execução =>								33,4662
Fator de Influência da Chuva - FIC =>								0,0000
Custo do FIC =>								0,0000
Produção de Equipe =>								1,0000
Custo Unitário de Execução =>								33,4662
C	Banco Código	Material	Quantidade	Unidade		Preço Unitário		Custo Horário
Insumo	SICRO3	M0284	Calbro de pinho - L = 7,5 cm e E = 7,5 cm	0,4491700	m	24,0971		10,8237
Insumo	SICRO3	M0448	Compensado resinado - E = 14 mm	0,4042500	m²	30,9917		12,5284
Insumo	SICRO3	M0560	Desmoldante para fórmãs de madeira	0,0185200	l	12,1501		0,2250
Insumo	SICRO3	M0310	Peça de madeira - L = 7,5 cm e E = 2,5 cm	0,1990600	m	4,2752		0,8510
Insumo	SICRO3	M1205	Prego de ferro	0,2039500	kg	13,3688		2,7266
Insumo	SICRO3	M0290	Tábua - E = 2,5 cm e L = 10 cm	2,0897700	m	3,6804		7,6912
Insumo	SICRO3	M0286	Tábua - E = 2,5 cm e L = 30 cm	0,3593300	m	12,5000		4,4916
Custo Total do Material =>								38,3376
E	Banco Insumo	Tempos Fixos	Código	Quantidade	Unidade	Preço Unitário		Custo Horário
Tempo Fixo	SICRO3	M0284	Carga, manobra e descarga de materiais diversos em caminhão carroceria de 15 t - carga e descarga manual	5914655	0,0025300	t	28,3400	0,0717

PREFEITURA MUNICIPAL DE TABOCAS DO BREJO VELHO

Tempo Fixo	SICRO3	M0448	Carga, manobra e descarga de materiais diversos em caminhão carroceria de 15 t - carga e descarga manual	5914655	0,0056600	t	28,3400	0,1604	
Tempo Fixo	SICRO3	M0560	Carga, manobra e descarga de materiais diversos em caminhão carroceria de 15 t - carga e descarga manual	5914655	0,0000200	t	28,3400	0,0006	
Tempo Fixo	SICRO3	M0310	Carga, manobra e descarga de materiais diversos em caminhão carroceria de 15 t - carga e descarga manual	5914655	0,0003700	t	28,3400	0,0105	
Tempo Fixo	SICRO3	M1205	Carga, manobra e descarga de materiais diversos em caminhão carroceria de 15 t - carga e descarga manual	5914655	0,0002000	t	28,3400	0,0057	
Tempo Fixo	SICRO3	M0290	Carga, manobra e descarga de materiais diversos em caminhão carroceria de 15 t - carga e descarga manual	5914655	0,0052200	t	28,3400	0,1479	
Tempo Fixo	SICRO3	M0286	Carga, manobra e descarga de materiais diversos em caminhão carroceria de 15 t - carga e descarga manual	5914655	0,0026900	t	28,3400	0,0762	
Custo Total dos Tempos Fixos =>								0,4738	
F	Banco	Insumo	Momento de Transporte	Quantidade	Unidade	Distância Média de Transporte (DMT)			Custo Horário
						LN	RP	P	
Momento de Transporte	SICRO3	M0284	Calbro de pinho - L = 7,5 cm e E = 7,5 cm - Caminhão carroceria com capacidade de 15 t - 188 kW	0,0025300	km	5914449 0,000 R\$ 0,92	5914464 0,000 R\$ 0,73	5914479 0,000 R\$ 0,60	0,0000
Momento de Transporte	SICRO3	M0448	Compensado resinado - E = 14 mm - Caminhão carroceria com capacidade de 15 t - 188 kW	0,0056600	km	5914449 0,000 R\$ 0,92	5914464 0,000 R\$ 0,73	5914479 0,000 R\$ 0,60	0,0000
Momento de Transporte	SICRO3	M0560	Desmoldante para fórmãs de madeira - Caminhão carroceria com capacidade de 15 t - 188 kW	0,0000200	km	5914449 0,000 R\$ 0,92	5914464 0,000 R\$ 0,73	5914479 0,000 R\$ 0,60	0,0000
Momento de Transporte	SICRO3	M0310	Peça de madeira - L = 7,5 cm e E = 2,5 cm - Caminhão carroceria com capacidade de 15 t - 188 kW	0,0003700	km	5914449 0,000 R\$ 0,92	5914464 0,000 R\$ 0,73	5914479 0,000 R\$ 0,60	0,0000
Momento de Transporte	SICRO3	M1205	Prego de ferro - Caminhão carroceria com capacidade de 15 t - 188 kW	0,0002000	km	5914449 0,000 R\$ 0,92	5914464 0,000 R\$ 0,73	5914479 0,000 R\$ 0,60	0,0000
Momento de Transporte	SICRO3	M0290	Tábua - E = 2,5 cm e L = 10 cm - Caminhão carroceria com capacidade de 15 t - 188 kW	0,0052200	km	5914449 0,000 R\$ 0,92	5914464 0,000 R\$ 0,73	5914479 0,000 R\$ 0,60	0,0000
Momento de Transporte	SICRO3	M0286	Tábua - E = 2,5 cm e L = 30 cm - Caminhão carroceria com capacidade de 15 t - 188 kW	0,0026900	km	5914449 0,000 R\$ 0,92	5914464 0,000 R\$ 0,73	5914479 0,000 R\$ 0,60	0,0000



**PREFEITURA MUNICIPAL DE
TABOCCAS DO BREJO VELHO**
ESTADO DA BAHIA
CNPJ: 13.655.659/0001-28

PREFEITURA MUNICIPAL DE TABOCCAS DO BREJO VELHO

		Custo Total dos Tempos Fixos =>		0,4730					
MO sem LS =>		14,91		LS => 17,06 MO com LS =>					
				31,97					
		Valor do BDI =>		14,54					
				Valor com BDI =>					
				87,61					
Composição	Código Banco	Descrição	Tipo	Und	Quant.	Valor Unit.	Total		
	310302 SICRO3	Fôrmas de tábuas de pinho para dispositivos de drenagem - utilização de 3 vezes - confecção, instalação e retirada		m²	1,0000000	63,60	63,60		
A	Código Banco	Equipamentos	Quantidade	Utilização Operativa	Improdutiva	Custo Operacional Operativa	Custo Horário		
Insumo	E9066 SICRO3	Grupo gerador - 13/14 kVA	0,0937200	1,00	0,00	14,1831	3,2424		
Insumo	E9335 SICRO3	Serra circular com bancada - D = 30 cm - 4 kW	0,0937200	1,00	0,00	26,7797	2,5098		
						Custo Horário de Equipamentos =>			
						3,8890			
B	Código Banco	Mão de Obra	Quantidade			Salário Hora	Custo Horário		
Insumo	P9801 SICRO3	Ajudante	0,9000000			19,2702	17,3432		
Insumo	P9808 SICRO3	Carpinteiro	0,9000000			26,1729	23,5556		
						Custo Horário da Mão de Obra =>			
						40,8888			
						Ado.M.O. - Ferramentas (0,0%) =>			
						0,0000			
						Custo Horário de Execução =>			
						44,7378			
						Fator de Influência da Chuva - FIC =>			
						0,0000			
						Custo do FIC =>			
						0,0000			
						Produção de Equipe =>			
						1,0000			
						Custo Unitário de Execução =>			
						44,7378			
C	Banco Código	Material	Quantidade	Unidade			Preço Unitário	Custo Horário	
Insumo	SICRO3 M0560	Desmoldante para fôrmas de madeira	0,0185200	l			12,1501	0,2250	
Insumo	SICRO3 M1205	Prego de ferro	0,0271800	kg			13,3688	0,3634	
Insumo	SICRO3 M0290	Tábua - E = 2,5 cm e L = 10 cm	1,2147400	m			3,6804	4,4707	
Insumo	SICRO3 M1429	Tábua de pinho de terceira - E = 2,5 cm	0,4042500	m²			33,2085	13,4245	
						Custo Total do Material =>			
						18,4838			
E	Banco Insumo	Tempos Fixos	Código	Quantidade	Unidade			Preço Unitário	Custo Horário
Tempo Fixo	SICRO3 M0560	Carga, manobra e descarga de materiais diversos em caminhão carroceria de 15 t - carga e descarga manual	5914655	0,0000200	t			28,3400	0,0006

PREFEITURA MUNICIPAL DE TABOCCAS DO BREJO VELHO

Tempo Fixo	SICRO3 M1205	Carga, manobra e descarga de materiais diversos em caminhão carroceria de 15 t - carga e descarga manual	5914655	0,0000300	t	28,3400			0,0009
Tempo Fixo	SICRO3 M0290	Carga, manobra e descarga de materiais diversos em caminhão carroceria de 15 t - carga e descarga manual	5914655	0,0030400	t	28,3400			0,0862
Tempo Fixo	SICRO3 M1429	Carga, manobra e descarga de materiais diversos em caminhão carroceria de 15 t - carga e descarga manual	5914655	0,0101100	t	28,3400			0,2865
Custo Total dos Tempos Fixos =>									0,3742
F	Banco Insumo	Momento de Transporte	Quantidade	Unidade	Distância Média de Transporte (DMT)			Custo Horário	
					LN	RP	P		
Momento de Transporte	SICRO3 M0560	Desmoldante para fôrmas de madeira - Caminhão carroceria com capacidade de 15 t - 188 kW	0,0000200	kg	5914449 0,000 R\$ 0,92	5914464 0,000 R\$ 0,73	5914479 0,000 R\$ 0,60	0,0000	
Momento de Transporte	SICRO3 M1205	Prego de ferro - Caminhão carroceria com capacidade de 15 t - 188 kW	0,0000300	kg	5914449 0,000 R\$ 0,92	5914464 0,000 R\$ 0,73	5914479 0,000 R\$ 0,60	0,0000	
Momento de Transporte	SICRO3 M0290	Tabua - E = 2,5 cm e L = 10 cm - Caminhão carroceria com capacidade de 15 t - 188 kW	0,0030400	kg	5914449 0,000 R\$ 0,92	5914464 0,000 R\$ 0,73	5914479 0,000 R\$ 0,60	0,0000	
Momento de Transporte	SICRO3 M1429	Tabua de pinho de terceira - E = 2,5 cm - Caminhão carroceria com capacidade de 15 t - 188 kW	0,0101100	kg	5914449 0,000 R\$ 0,92	5914464 0,000 R\$ 0,73	5914479 0,000 R\$ 0,60	0,0000	
Custo Total dos Tempos Fixos =>									0,3742
MO sem LS =>				19,13	LS =>			21,89 MO com LS =>	41,02
Valor do BDI =>				12,62	Valor com BDI =>			76,22	
Composição	Código Banco	Descrição	Tipo	Und	Quant.	Valor Unit.		Total	
	5923 SINAPI	GRADE DE DISCO REBOCÁVEL COM 20 DISCOS 24" X 6 MM COM PNEUS PARA TRANSPORTE - CHI DIURNO. AF_06/2014	CHOR - CUSTOS HORÁRIOS DE MÁQUINAS E EQUIPAMENTOS	CHI	1,0000000	3,45		3,45	
Composição Auxiliar	53840 SINAPI	GRADE DE DISCO REBOCÁVEL COM 20 DISCOS 24" X 6 MM COM PNEUS PARA TRANSPORTE - DEPRECIÇÃO. AF_06/2014	CHOR - CUSTOS HORÁRIOS DE MÁQUINAS E EQUIPAMENTOS	H	1,0000000	3,03		3,03	
Composição Auxiliar	87026 SINAPI	GRADE DE DISCO REBOCÁVEL COM 20 DISCOS 24" X 6 MM COM PNEUS PARA TRANSPORTE - JUROS. AF_06/2014	CHOR - CUSTOS HORÁRIOS DE MÁQUINAS E EQUIPAMENTOS	H	1,0000000	0,42		0,42	
MO sem LS =>				0,00	LS =>			0,00 MO com LS =>	
Valor do BDI =>				0,68	Valor com BDI =>			4,13	
	Código Banco	Descrição	Tipo	Und	Quant.	Valor Unit.		Total	



PREFEITURA MUNICIPAL DE TABOCCAS DO BREJO VELHO

ESTADO DA BAHIA
CNPJ: 13.655.659/0001-28

PREFEITURA MUNICIPAL DE TABOCCAS DO BREJO VELHO

Composição	5921 SINAPI	GRADE DE DISCO REBOCÁVEL COM 20 DISCOS 24" X 6 MM COM PNEUS PARA TRANSPORTE - CHP DIURNO. AF_06/2014	CHOR - CUSTOS HORÁRIOS DE MÁQUINAS E EQUIPAMENTOS	CHP	1,0000000	5,55	5,55		
Composição Auxiliar	53840 SINAPI	GRADE DE DISCO REBOCÁVEL COM 20 DISCOS 24" X 6 MM COM PNEUS PARA TRANSPORTE - DEPRECIAÇÃO. AF_06/2014	CHOR - CUSTOS HORÁRIOS DE MÁQUINAS E EQUIPAMENTOS	H	1,0000000	3,03	3,03		
Composição Auxiliar	87026 SINAPI	GRADE DE DISCO REBOCÁVEL COM 20 DISCOS 24" X 6 MM COM PNEUS PARA TRANSPORTE - JURIS. AF_06/2014	CHOR - CUSTOS HORÁRIOS DE MÁQUINAS E EQUIPAMENTOS	H	1,0000000	0,42	0,42		
Composição Auxiliar	53841 SINAPI	GRADE DE DISCO REBOCÁVEL COM 20 DISCOS 24" X 6 MM COM PNEUS PARA TRANSPORTE - MANUTENÇÃO. AF_06/2014	CHOR - CUSTOS HORÁRIOS DE MÁQUINAS E EQUIPAMENTOS	H	1,0000000	2,10	2,10		
				MO sem LS =>	0,00	LS =>	0,00 MO com LS =>	0,00	
				Valor do BDI =>		1,10	Valor com BDI =>		6,65
Composição	Código Banco	Descrição	Tipo	Und	Quant.	Valor Unit	Total		
	53840 SINAPI	GRADE DE DISCO REBOCÁVEL COM 20 DISCOS 24" X 6 MM COM PNEUS PARA TRANSPORTE - DEPRECIAÇÃO. AF_06/2014	CHOR - CUSTOS HORÁRIOS DE MÁQUINAS E EQUIPAMENTOS	H	1,0000000	3,03	3,03		
Insumo	00003318 SINAPI	GRADE DE DISCOS MECÂNICA 20X24" COM 20 DISCOS 24" X 6MM COM PNEUS PARA TRANSPORTE	Equipamento	UN	0,0000514	59.000,00	3,03		
				MO sem LS =>	0,00	LS =>	0,00 MO com LS =>	0,00	
				Valor do BDI =>		0,60	Valor com BDI =>		3,63
Composição	Código Banco	Descrição	Tipo	Und	Quant.	Valor Unit	Total		
	87026 SINAPI	GRADE DE DISCO REBOCÁVEL COM 20 DISCOS 24" X 6 MM COM PNEUS PARA TRANSPORTE - JURIS. AF_06/2014	CHOR - CUSTOS HORÁRIOS DE MÁQUINAS E EQUIPAMENTOS	H	1,0000000	0,42	0,42		
Insumo	00003318 SINAPI	GRADE DE DISCOS MECÂNICA 20X24" COM 20 DISCOS 24" X 6MM COM PNEUS PARA TRANSPORTE	Equipamento	UN	0,0000072	59.000,00	0,42		
				MO sem LS =>	0,00	LS =>	0,00 MO com LS =>	0,00	
				Valor do BDI =>		0,08	Valor com BDI =>		0,50
Composição	Código Banco	Descrição	Tipo	Und	Quant.	Valor Unit	Total		
	53841 SINAPI	GRADE DE DISCO REBOCÁVEL COM 20 DISCOS 24" X 6 MM COM PNEUS PARA TRANSPORTE - MANUTENÇÃO. AF_06/2014	CHOR - CUSTOS HORÁRIOS DE MÁQUINAS E EQUIPAMENTOS	H	1,0000000	2,10	2,10		
Insumo	00003318 SINAPI	GRADE DE DISCOS MECÂNICA 20X24" COM 20 DISCOS 24" X 6MM COM PNEUS PARA TRANSPORTE	Equipamento	UN	0,0000357	59.000,00	2,10		
				MO sem LS =>	0,00	LS =>	0,00 MO com LS =>	0,00	
				Valor do BDI =>		0,41	Valor com BDI =>		2,51
Composição	Código Banco	Descrição	Tipo	Und	Quant.	Valor Unit	Total		
	88277 SINAPI	MONTADOR (TUBO AÇO/EQUIPAMENTOS) COM ENCARGOS COMPLEMENTARES	SEDI - SERVIÇOS DIVERSOS	H	1,0000000	38,03	38,03		
Composição Auxiliar	95343 SINAPI	CURSO DE CAPACITAÇÃO PARA MONTADOR DE TUBO AÇO/EQUIPAMENTOS (ENCARGOS COMPLEMENTARES) - HORISTA	SEDI - SERVIÇOS DIVERSOS	H	1,0000000	0,37	0,37		
Insumo	00037370 SINAPI	ALIMENTAÇÃO - HORISTA (COLETADO CAIXA)	Outros	H	1,0000000	3,84	3,84		
Insumo	00043488 SINAPI	EPI - FAMÍLIA OPERADOR ESCAVADEIRA - HORISTA (ENCARGOS COMPLEMENTARES - COLETADO CAIXA)	Equipamento	H	1,0000000	0,76	0,76		

PREFEITURA MUNICIPAL DE TABOCCAS DO BREJO VELHO

Insumo	00037372 SINAPI	EXAMES - HORISTA (COLETADO CAIXA)	Outros	H	1,0000000	0,81	0,81		
Insumo	00043464 SINAPI	FERRAMENTAS - FAMÍLIA OPERADOR ESCAVADEIRA - HORISTA (ENCARGOS COMPLEMENTARES - COLETADO CAIXA)	Equipamento	H	1,0000000	0,01	0,01		
Insumo	00002701 SINAPI	INSTALADOR DE TUBULACOES (TUBOS/EQUIPAMENTOS)	Mão de Obra	H	1,0000000	30,99	30,99		
Insumo	00037373 SINAPI	SEGURO - HORISTA (COLETADO CAIXA)	Taxas	H	1,0000000	0,06	0,06		
Insumo	00037371 SINAPI	TRANSPORTE - HORISTA (COLETADO CAIXA)	Serviços	H	1,0000000	1,19	1,19		
				MO sem LS ⇨	14,62	LS ⇨	16,74 MO com LS ⇨	31,36	
				Valor do BDI ⇨		7,54	Valor com BDI ⇨		45,57
	Código Banco	Descrição	Tipo	Und	Quant.	Valor Unit	Total		
Composição	5934 SINAPI	MOTONIVELADORA POTÊNCIA BÁSICA LÍQUIDA (PRIMEIRA MARÇA) 125 HP, PESO BRUTO 13032 KG, LARGURA DA LÂMINA DE 3,7 M - CHI DIURNO. AF 06/2014	CHOR - CUSTOS HORÁRIOS DE MÁQUINAS E EQUIPAMENTOS	CHI	1,0000000	91,45	91,45		
Composição Auxiliar	89229 SINAPI	MOTONIVELADORA POTÊNCIA BÁSICA LÍQUIDA (PRIMEIRA MARÇA) 125 HP, PESO BRUTO 13032 KG, LARGURA DA LÂMINA DE 3,7 M - JURGO. AF 06/2014	CHOR - CUSTOS HORÁRIOS DE MÁQUINAS E EQUIPAMENTOS	H	1,0000000	8,32	8,32		
Composição Auxiliar	89228 SINAPI	MOTONIVELADORA POTÊNCIA BÁSICA LÍQUIDA (PRIMEIRA MARÇA) 125 HP, PESO BRUTO 13032 KG, LARGURA DA LÂMINA DE 3,7 M - DEPRECIAÇÃO AF 06/2014	CHOR - CUSTOS HORÁRIOS DE MÁQUINAS E EQUIPAMENTOS	H	1,0000000	46,26	46,26		
Composição Auxiliar	88300 SINAPI	OPERADOR DE MOTONIVELADORA COM ENCARGOS COMPLEMENTARES	SEDI - SERVIÇOS DIVERSOS	H	1,0000000	36,87	36,87		
				MO sem LS ⇨	14,08	LS ⇨	16,12 MO com LS ⇨	30,20	
				Valor do BDI ⇨		18,15	Valor com BDI ⇨		109,60
	Código Banco	Descrição	Tipo	Und	Quant.	Valor Unit	Total		
Composição	5932 SINAPI	MOTONIVELADORA POTÊNCIA BÁSICA LÍQUIDA (PRIMEIRA MARÇA) 125 HP, PESO BRUTO 13032 KG, LARGURA DA LÂMINA DE 3,7 M - CHP DIURNO. AF 06/2014	CHOR - CUSTOS HORÁRIOS DE MÁQUINAS E EQUIPAMENTOS	CHP	1,0000000	244,85	244,85		
Composição Auxiliar	5779 SINAPI	MOTONIVELADORA POTÊNCIA BÁSICA LÍQUIDA (PRIMEIRA MARÇA) 125 HP, PESO BRUTO 13032 KG, LARGURA DA LÂMINA DE 3,7 M - MANUTENÇÃO AF 06/2014	CHOR - CUSTOS HORÁRIOS DE MÁQUINAS E EQUIPAMENTOS	H	1,0000000	74,36	74,36		
Composição Auxiliar	53849 SINAPI	MOTONIVELADORA POTÊNCIA BÁSICA LÍQUIDA (PRIMEIRA MARÇA) 125 HP, PESO BRUTO 13032 KG, LARGURA DA LÂMINA DE 3,7 M - MATERIAIS NA OPERAÇÃO AF 06/2014	CHOR - CUSTOS HORÁRIOS DE MÁQUINAS E EQUIPAMENTOS	H	1,0000000	79,04	79,04		
Composição Auxiliar	89228 SINAPI	MOTONIVELADORA POTÊNCIA BÁSICA LÍQUIDA (PRIMEIRA MARÇA) 125 HP, PESO BRUTO 13032 KG, LARGURA DA LÂMINA DE 3,7 M - DEPRECIAÇÃO AF 06/2014	CHOR - CUSTOS HORÁRIOS DE MÁQUINAS E EQUIPAMENTOS	H	1,0000000	46,26	46,26		
Composição Auxiliar	89229 SINAPI	MOTONIVELADORA POTÊNCIA BÁSICA LÍQUIDA (PRIMEIRA MARÇA) 125 HP, PESO BRUTO 13032 KG, LARGURA DA LÂMINA DE 3,7 M - JURGO. AF 06/2014	CHOR - CUSTOS HORÁRIOS DE MÁQUINAS E EQUIPAMENTOS	H	1,0000000	8,32	8,32		
Composição Auxiliar	88300 SINAPI	OPERADOR DE MOTONIVELADORA COM ENCARGOS COMPLEMENTARES	SEDI - SERVIÇOS DIVERSOS	H	1,0000000	36,87	36,87		
				MO sem LS ⇨	14,08	LS ⇨	16,12 MO com LS ⇨	30,20	
				Valor do BDI ⇨		48,60	Valor com BDI ⇨		293,45
	Código Banco	Descrição	Tipo	Und	Quant.	Valor Unit	Total		



PREFEITURA MUNICIPAL DE TABOCCAS DO BREJO VELHO

ESTADO DA BAHIA
CNPJ: 13.655.659/0001-28

PREFEITURA MUNICIPAL DE TABOCCAS DO BREJO VELHO

Composição	85228 SINAPI	MOTONIVELADORA POTÊNCIA BÁSICA LÍQUIDA (PRIMEIRA MARCHA) 125 HP, PESO BRUTO 13032 KG, LARGURA DA LÂMINA DE 3,7 M - DEPRECIACÃO AF 16/0114	CHOR - CUSTOS HORÁRIOS DE MÁQUINAS E EQUIPAMENTOS	H	1,0000000	46,26	46,26		
Insumo	00004090 SINAPI	MOTONIVELADORA POTENCIA BASICA LIQUIDA (PRIMEIRA MARCHA) 125 HP , PESO BRUTO 13843 KG, LARGURA DA LAMINA DE 3,7 M	Equipamento	UN	0,0000400	1.156.529,31	46,26		
				MO sem LS =>	0,00	LS =>	0,00 MO com LS =>	0,00	
				Valor do BDI =>		9,18	Valor com BDI =>		55,44
Composição	85229 SINAPI	MOTONIVELADORA POTÊNCIA BÁSICA LÍQUIDA (PRIMEIRA MARCHA) 125 HP, PESO BRUTO 13032 KG, LARGURA DA LÂMINA DE 3,7 M - JUROS. AF 16/0114	CHOR - CUSTOS HORÁRIOS DE MÁQUINAS E EQUIPAMENTOS	H	1,0000000	8,32	8,32		
Insumo	00004090 SINAPI	MOTONIVELADORA POTENCIA BASICA LIQUIDA (PRIMEIRA MARCHA) 125 HP , PESO BRUTO 13843 KG, LARGURA DA LAMINA DE 3,7 M	Equipamento	UN	0,0000072	1.156.529,31	8,32		
				MO sem LS =>	0,00	LS =>	0,00 MO com LS =>	0,00	
				Valor do BDI =>		1,65	Valor com BDI =>		9,97
Composição	5779 SINAPI	MOTONIVELADORA POTÊNCIA BÁSICA LÍQUIDA (PRIMEIRA MARCHA) 125 HP, PESO BRUTO 13032 KG, LARGURA DA LÂMINA DE 3,7 M - MANUTENÇÃO AF 16/0114	CHOR - CUSTOS HORÁRIOS DE MÁQUINAS E EQUIPAMENTOS	H	1,0000000	74,36	74,36		
Insumo	00004090 SINAPI	MOTONIVELADORA POTENCIA BASICA LIQUIDA (PRIMEIRA MARCHA) 125 HP , PESO BRUTO 13843 KG, LARGURA DA LAMINA DE 3,7 M	Equipamento	UN	0,0000643	1.156.529,31	74,36		
				MO sem LS =>	0,00	LS =>	0,00 MO com LS =>	0,00	
				Valor do BDI =>		14,76	Valor com BDI =>		89,12
Composição	53849 SINAPI	MOTONIVELADORA POTÊNCIA BÁSICA LÍQUIDA (PRIMEIRA MARCHA) 125 HP, PESO BRUTO 13032 KG, LARGURA DA LÂMINA DE 3,7 M - MATERIAIS NA OPERAÇÃO AF 16/0114	CHOR - CUSTOS HORÁRIOS DE MÁQUINAS E EQUIPAMENTOS	H	1,0000000	79,04	79,04		
Insumo	00004221 SINAPI	OLEO DIESEL COMBUSTIVEL COMUM	Material	L	13,9900000	5,65	79,04		
				MO sem LS =>	0,00	LS =>	0,00 MO com LS =>	0,00	
				Valor do BDI =>		15,68	Valor com BDI =>		94,72
Composição	88281 SINAPI	MOTORISTA DE BASCULANTE COM ENCARGOS COMPLEMENTARES	SEDI - SERVIÇOS DIVERSOS	H	1,0000000	27,18	27,18		
Composição Auxiliar	95346 SINAPI	CURSO DE CAPACITAÇÃO PARA MOTORISTA DE BASCULANTE (ENCARGOS COMPLEMENTARES) - HORISTA	SEDI - SERVIÇOS DIVERSOS	H	1,0000000	0,08	0,08		
Insumo	00037370 SINAPI	ALIMENTAÇÃO - HORISTA (COLETADO CAIXA)	Outros	H	1,0000000	3,84	3,84		
Insumo	00043488 SINAPI	EPI - FAMÍLIA OPERADOR ESCAVADEIRA - HORISTA (ENCARGOS COMPLEMENTARES - COLETADO CAIXA)	Equipamento	H	1,0000000	0,76	0,76		
Insumo	00037372 SINAPI	EXAMES - HORISTA (COLETADO CAIXA)	Outros	H	1,0000000	0,81	0,81		

PREFEITURA MUNICIPAL DE TABOCCAS DO BREJO VELHO

Insumo	00043464 SINAPI	FERRAMENTAS - FAMÍLIA OPERADOR ESCAVADEIRA - HORISTA (ENCARGOS COMPLEMENTARES - COLETADO CAIXA)	Equipamento	H	1,0000000	0,01	0,01		
Insumo	00020020 SINAPI	MOTORISTA DE CAMINHÃO-BASCULANTE	Mão de Obra	H	1,0000000	20,43	20,43		
Insumo	00037373 SINAPI	SEGURO - HORISTA (COLETADO CAIXA)	Taxas	H	1,0000000	0,06	0,06		
Insumo	00037371 SINAPI	TRANSPORTE - HORISTA (COLETADO CAIXA)	Serviços	H	1,0000000	1,19	1,19		
				MO sem LS =>	9,56	LS =>	10,95 MO com LS =>	20,51	
				Valor do BDI =>		5,39	Valor com BDI =>		32,57
Composição	88282 SINAPI	MOTORISTA DE CAMINHÃO COM ENCARGOS COMPLEMENTARES	SEDI - SERVIÇOS DIVERSOS	H	1,0000000	28,41	Total		28,41
Composição Auxiliar	95347 SINAPI	CURSO DE CAPACITAÇÃO PARA MOTORISTA DE CAMINHÃO (ENCARGOS COMPLEMENTARES) - HORISTA	SEDI - SERVIÇOS DIVERSOS	H	1,0000000	0,08	Total		0,08
Insumo	00037370 SINAPI	ALIMENTAÇÃO - HORISTA (COLETADO CAIXA)	Outros	H	1,0000000	3,84	Total		3,84
Insumo	00043488 SINAPI	EPI - FAMÍLIA OPERADOR ESCAVADEIRA - HORISTA (ENCARGOS COMPLEMENTARES - COLETADO CAIXA)	Equipamento	H	1,0000000	0,76	Total		0,76
Insumo	00037372 SINAPI	EXAMES - HORISTA (COLETADO CAIXA)	Outros	H	1,0000000	0,81	Total		0,81
Insumo	00043464 SINAPI	FERRAMENTAS - FAMÍLIA OPERADOR ESCAVADEIRA - HORISTA (ENCARGOS COMPLEMENTARES - COLETADO CAIXA)	Equipamento	H	1,0000000	0,01	Total		0,01
Insumo	00004093 SINAPI	MOTORISTA DE CAMINHÃO	Mão de Obra	H	1,0000000	21,66	Total		21,66
Insumo	00037373 SINAPI	SEGURO - HORISTA (COLETADO CAIXA)	Taxas	H	1,0000000	0,06	Total		0,06
Insumo	00037371 SINAPI	TRANSPORTE - HORISTA (COLETADO CAIXA)	Serviços	H	1,0000000	1,19	Total		1,19
				MO sem LS =>	10,14	LS =>	11,60 MO com LS =>	21,74	
				Valor do BDI =>		5,63	Valor com BDI =>		34,04
Composição	88283 SINAPI	MOTORISTA DE CAMINHÃO E CARRETA COM ENCARGOS COMPLEMENTARES	SEDI - SERVIÇOS DIVERSOS	H	1,0000000	35,73	Total		35,73
Composição Auxiliar	95348 SINAPI	CURSO DE CAPACITAÇÃO PARA MOTORISTA DE CAMINHÃO E CARRETA (ENCARGOS COMPLEMENTARES) - HORISTA	SEDI - SERVIÇOS DIVERSOS	H	1,0000000	0,11	Total		0,11
Insumo	00037370 SINAPI	ALIMENTAÇÃO - HORISTA (COLETADO CAIXA)	Outros	H	1,0000000	3,84	Total		3,84
Insumo	00043488 SINAPI	EPI - FAMÍLIA OPERADOR ESCAVADEIRA - HORISTA (ENCARGOS COMPLEMENTARES - COLETADO CAIXA)	Equipamento	H	1,0000000	0,76	Total		0,76
Insumo	00037372 SINAPI	EXAMES - HORISTA (COLETADO CAIXA)	Outros	H	1,0000000	0,81	Total		0,81
Insumo	00043464 SINAPI	FERRAMENTAS - FAMÍLIA OPERADOR ESCAVADEIRA - HORISTA (ENCARGOS COMPLEMENTARES - COLETADO CAIXA)	Equipamento	H	1,0000000	0,01	Total		0,01
Insumo	00004094 SINAPI	MOTORISTA DE CAMINHÃO-CARRETA	Mão de Obra	H	1,0000000	28,95	Total		28,95
Insumo	00037373 SINAPI	SEGURO - HORISTA (COLETADO CAIXA)	Taxas	H	1,0000000	0,06	Total		0,06



PREFEITURA MUNICIPAL DE TABOCAS DO BREJO VELHO

ESTADO DA BAHIA
CNPJ: 13.655.659/0001-28

PREFEITURA MUNICIPAL DE TABOCAS DO BREJO VELHO

Insumo	00037371	SINAPI	TRANSPORTE - HORISTA (COLETADO CAIXA)	Serviços	H	1,0000000	1,19	1,19	
				MO sem LS =>	13,55	LS =>	15,51	MO com LS =>	29,06
				Valor do BDI =>	7,09				42,82
	Código Banco	Descrição	Tipo	Und	Quant.	Valor Unit	Total		
Composição	95159 SINAPI	MÁQUINA DEMARCADORA DE FAIXA DE TRÁFEGO À FRIO, AUTOPROPULSADA, POTÊNCIA 38 HP - CHI DIURNO. AF_07/2016	CHOR - CUSTOS HORÁRIOS DE MÁQUINAS E EQUIPAMENTOS	CHI	1,0000000	61,65	61,65		
Composição Auxiliar	95129 SINAPI	MÁQUINA DEMARCADORA DE FAIXA DE TRÁFEGO À FRIO, AUTOPROPULSADA, POTÊNCIA 38 HP - DEPRECIÇÃO. AF_07/2016	CHOR - CUSTOS HORÁRIOS DE MÁQUINAS E EQUIPAMENTOS	H	1,0000000	25,43	25,43		
Composição Auxiliar	95130 SINAPI	MÁQUINA DEMARCADORA DE FAIXA DE TRÁFEGO À FRIO, AUTOPROPULSADA, POTÊNCIA 38 HP - JUROS. AF_07/2016	CHOR - CUSTOS HORÁRIOS DE MÁQUINAS E EQUIPAMENTOS	H	1,0000000	5,35	5,35		
Composição Auxiliar	88293 SINAPI	OPERADOR DE DEMARCADORA DE FAIXAS COM ENCARGOS COMPLEMENTARES	SEDI - SERVIÇOS DIVERSOS	H	1,0000000	30,87	30,87		
			MO sem LS =>	11,28	LS =>	12,92	MO com LS =>	24,20	
			Valor do BDI =>	12,23					73,88
	Código Banco	Descrição	Tipo	Und	Quant.	Valor Unit	Total		
Composição	95133 SINAPI	MÁQUINA DEMARCADORA DE FAIXA DE TRÁFEGO À FRIO, AUTOPROPULSADA, POTÊNCIA 38 HP - CHP DIURNO. AF_07/2016	CHOR - CUSTOS HORÁRIOS DE MÁQUINAS E EQUIPAMENTOS	CHP	1,0000000	139,85	139,85		
Composição Auxiliar	95129 SINAPI	MÁQUINA DEMARCADORA DE FAIXA DE TRÁFEGO À FRIO, AUTOPROPULSADA, POTÊNCIA 38 HP - DEPRECIÇÃO. AF_07/2016	CHOR - CUSTOS HORÁRIOS DE MÁQUINAS E EQUIPAMENTOS	H	1,0000000	25,43	25,43		
Composição Auxiliar	95130 SINAPI	MÁQUINA DEMARCADORA DE FAIXA DE TRÁFEGO À FRIO, AUTOPROPULSADA, POTÊNCIA 38 HP - JUROS. AF_07/2016	CHOR - CUSTOS HORÁRIOS DE MÁQUINAS E EQUIPAMENTOS	H	1,0000000	5,35	5,35		
Composição Auxiliar	95132 SINAPI	MÁQUINA DEMARCADORA DE FAIXA DE TRÁFEGO À FRIO, AUTOPROPULSADA, POTÊNCIA 38 HP - MATERIAIS NA OPERAÇÃO. AF_07/2016	CHOR - CUSTOS HORÁRIOS DE MÁQUINAS E EQUIPAMENTOS	H	1,0000000	30,45	30,45		
Composição Auxiliar	95131 SINAPI	MÁQUINA DEMARCADORA DE FAIXA DE TRÁFEGO À FRIO, AUTOPROPULSADA, POTÊNCIA 38 HP - MANUTENÇÃO. AF_07/2016	CHOR - CUSTOS HORÁRIOS DE MÁQUINAS E EQUIPAMENTOS	H	1,0000000	47,75	47,75		
Composição Auxiliar	88293 SINAPI	OPERADOR DE DEMARCADORA DE FAIXAS COM ENCARGOS COMPLEMENTARES	SEDI - SERVIÇOS DIVERSOS	H	1,0000000	30,87	30,87		
			MO sem LS =>	11,28	LS =>	12,92	MO com LS =>	24,20	
			Valor do BDI =>	27,75					167,61
	Código Banco	Descrição	Tipo	Und	Quant.	Valor Unit	Total		
Composição	95129 SINAPI	MÁQUINA DEMARCADORA DE FAIXA DE TRÁFEGO À FRIO, AUTOPROPULSADA, POTÊNCIA 38 HP - DEPRECIÇÃO. AF_07/2016	CHOR - CUSTOS HORÁRIOS DE MÁQUINAS E EQUIPAMENTOS	H	1,0000000	25,43	25,43		
Insumo	00040637	SINAPI	MAQUINA DEMARCADORA DE FAIXA DE TRAFEGO A FRIO, AUTOPROPULSADA, MOTOR DIESEL 38 HP	Equipamento	UN	0,0000342	743.846,85	25,43	
			MO sem LS =>	0,00	LS =>	0,00	MO com LS =>	0,00	
			Valor do BDI =>	5,04					30,47
	Código Banco	Descrição	Tipo	Und	Quant.	Valor Unit	Total		

PREFEITURA MUNICIPAL DE TABOCAS DO BREJO VELHO

Composição	95130	SINAPI	MÁQUINA DEMARCADORA DE FAIXA DE TRÁFEGO À FRIO, AUTOPROPULSADA, POTÊNCIA 38 HP - JUROS. AF_07/2016	CHOR - CUSTOS HORÁRIOS DE MÁQUINAS E EQUIPAMENTOS	H	1,0000000	5,35	5,35	
Insumo	00040637	SINAPI	MÁQUINA DEMARCADORA DE FAIXA DE TRÁFEGO À FRIO, AUTOPROPULSADA, MOTOR DIESEL 38 HP	Equipamento	UN	0,0000072	743.846,85	5,35	
				MO sem LS =>	0,00	LS =>	0,00	MO com LS =>	0,00
				Valor do BDI =>	1,06	Valor com BDI =>			6,41
Composição	95131	SINAPI	MÁQUINA DEMARCADORA DE FAIXA DE TRÁFEGO À FRIO, AUTOPROPULSADA, POTÊNCIA 38 HP - MANUTENÇÃO. AF_07/2016	CHOR - CUSTOS HORÁRIOS DE MÁQUINAS E EQUIPAMENTOS	H	1,0000000	47,75	47,75	
Insumo	00040637	SINAPI	MÁQUINA DEMARCADORA DE FAIXA DE TRÁFEGO À FRIO, AUTOPROPULSADA, MOTOR DIESEL 38 HP	Equipamento	UN	0,0000542	743.846,85	47,75	
				MO sem LS =>	0,00	LS =>	0,00	MO com LS =>	0,00
				Valor do BDI =>	9,47	Valor com BDI =>			57,22
Composição	95132	SINAPI	MÁQUINA DEMARCADORA DE FAIXA DE TRÁFEGO À FRIO, AUTOPROPULSADA, POTÊNCIA 38 HP - MATERIAIS NA OPERAÇÃO. AF_07/2016	CHOR - CUSTOS HORÁRIOS DE MÁQUINAS E EQUIPAMENTOS	H	1,0000000	30,45	30,45	
Insumo	00004221	SINAPI	ÓLEO DIESEL COMBUSTÍVEL COMUM	Material	L	5,3900000	5,65	30,45	
				MO sem LS =>	0,00	LS =>	0,00	MO com LS =>	0,00
				Valor do BDI =>	6,04	Valor com BDI =>			36,49
Composição	88377	SINAPI	OPERADOR DE BETONEIRA ESTACIONÁRIA/MISTURADOR COM ENCARGOS COMPLEMENTARES	SEDI - SERVIÇOS DIVERSOS	H	1,0000000	25,54	25,54	
Composição Auxiliar	95389	SINAPI	CURSO DE CAPACITAÇÃO PARA OPERADOR DE BETONEIRA ESTACIONÁRIA/MISTURADOR (ENCARGOS COMPLEMENTARES) - HORISTA	SEDI - SERVIÇOS DIVERSOS	H	1,0000000	0,12	0,12	
Insumo	00037370	SINAPI	ALIMENTAÇÃO - HORISTA (COLETADO CAIXA)	Outros	H	1,0000000	3,84	3,84	
Insumo	00043488	SINAPI	EPI - FAMÍLIA OPERADOR ESCAVADEIRA - HORISTA (ENCARGOS COMPLEMENTARES - COLETADO CAIXA)	Equipamento	H	1,0000000	0,76	0,76	
Insumo	00037372	SINAPI	EXAMES - HORISTA (COLETADO CAIXA)	Outros	H	1,0000000	0,81	0,81	
Insumo	00043464	SINAPI	FERRAMENTAS - FAMÍLIA OPERADOR ESCAVADEIRA - HORISTA (ENCARGOS COMPLEMENTARES - COLETADO CAIXA)	Equipamento	H	1,0000000	0,01	0,01	
Insumo	00037666	SINAPI	OPERADOR DE BETONEIRA ESTACIONÁRIA / MISTURADOR	Mão de Obra	H	1,0000000	18,85	18,85	
Insumo	00037373	SINAPI	SEGURO - HORISTA (COLETADO CAIXA)	Taxas	H	1,0000000	0,06	0,06	
Insumo	00037371	SINAPI	TRANSPORTE - HORISTA (COLETADO CAIXA)	Serviços	H	1,0000000	1,19	1,19	
				MO sem LS =>	8,85	LS =>	10,12	MO com LS =>	18,97
				Valor do BDI =>	5,08	Valor com BDI =>			30,72
	Código Banco	Descrição	Tipo	Und	Quant.	Valor Unit.	Total		



PREFEITURA MUNICIPAL DE TABOCAS DO BREJO VELHO

ESTADO DA BAHIA
CNPJ: 13.655.659/0001-28

PREFEITURA MUNICIPAL DE TABOCAS DO BREJO VELHO

Composição	88293	SINAPI	OPERADOR DE DEMARCADORA DE FAIXAS COM ENCARGOS COMPLEMENTARES	SEDI - SERVIÇOS DIVERSOS	H	1,0000000	30,87	30,87
Composição	95356	SINAPI	CURSO DE CAPACITAÇÃO PARA OPERADOR DE DEMARCADORA DE FAIXAS (ENCARGOS COMPLEMENTARES) - HORISTA	SEDI - SERVIÇOS DIVERSOS	H	1,0000000	0,16	0,16
Auxiliar	00037370	SINAPI	ALIMENTAÇÃO - HORISTA (COLETADO CAIXA)	Outros	H	1,0000000	3,84	3,84
Insumo	00043488	SINAPI	EPI - FAMÍLIA OPERADOR ESCAVADEIRA - HORISTA (ENCARGOS COMPLEMENTARES - COLETADO CAIXA)	Equipamento	H	1,0000000	0,76	0,76
Insumo	00037372	SINAPI	EXAMES - HORISTA (COLETADO CAIXA)	Outros	H	1,0000000	0,81	0,81
Insumo	00043464	SINAPI	FERRAMENTAS - FAMÍLIA OPERADOR ESCAVADEIRA - HORISTA (ENCARGOS COMPLEMENTARES - COLETADO CAIXA)	Equipamento	H	1,0000000	0,01	0,01
Insumo	00044501	SINAPI	OPERADOR DE DEMARCADORA DE FAIXAS DE TRAFEGO HORISTA	Mão de Obra	H	1,0000000	24,04	24,04
Insumo	00037373	SINAPI	SEGURO - HORISTA (COLETADO CAIXA)	Taxas	H	1,0000000	0,06	0,06
Insumo	00037371	SINAPI	TRANSPORTE - HORISTA (COLETADO CAIXA)	Serviços	H	1,0000000	1,19	1,19

MO sem LS => 11,28 LS => 12,92 MO com LS => 24,20

Valor do BDI => 5,12 Valor com BDI => 35,99

Composição	Código Banco	Descrição	Tipo	Und	Quant.	Valor Unit.	Total
Composição	88294	SINAPI	OPERADOR DE ESCAVADEIRA COM ENCARGOS COMPLEMENTARES	SEDI - SERVIÇOS DIVERSOS	H	1,0000000	33,26
Composição	95357	SINAPI	CURSO DE CAPACITAÇÃO PARA OPERADOR DE ESCAVADEIRA (ENCARGOS COMPLEMENTARES) - HORISTA	SEDI - SERVIÇOS DIVERSOS	H	1,0000000	0,24
Auxiliar	00037370	SINAPI	ALIMENTAÇÃO - HORISTA (COLETADO CAIXA)	Outros	H	1,0000000	3,84
Insumo	00043488	SINAPI	EPI - FAMÍLIA OPERADOR ESCAVADEIRA - HORISTA (ENCARGOS COMPLEMENTARES - COLETADO CAIXA)	Equipamento	H	1,0000000	0,76
Insumo	00037372	SINAPI	EXAMES - HORISTA (COLETADO CAIXA)	Outros	H	1,0000000	0,81
Insumo	00043464	SINAPI	FERRAMENTAS - FAMÍLIA OPERADOR ESCAVADEIRA - HORISTA (ENCARGOS COMPLEMENTARES - COLETADO CAIXA)	Equipamento	H	1,0000000	0,01
Insumo	00044234	SINAPI	OPERADOR DE ESCAVADEIRA	Mão de Obra	H	1,0000000	26,35
Insumo	00037373	SINAPI	SEGURO - HORISTA (COLETADO CAIXA)	Taxas	H	1,0000000	0,06
Insumo	00037371	SINAPI	TRANSPORTE - HORISTA (COLETADO CAIXA)	Serviços	H	1,0000000	1,19

MO sem LS => 12,40 LS => 14,19 MO com LS => 26,59

Valor do BDI => 5,60 Valor com BDI => 39,85

Composição	Código Banco	Descrição	Tipo	Und	Quant.	Valor Unit.	Total
Composição	88300	SINAPI	OPERADOR DE MOTONIVELADORA COM ENCARGOS COMPLEMENTARES	SEDI - SERVIÇOS DIVERSOS	H	1,0000000	36,87
Composição	95363	SINAPI	CURSO DE CAPACITAÇÃO PARA OPERADOR DE MOTONIVELADORA (ENCARGOS COMPLEMENTARES) - HORISTA	SEDI - SERVIÇOS DIVERSOS	H	1,0000000	0,20
Auxiliar	00037370	SINAPI	ALIMENTAÇÃO - HORISTA (COLETADO CAIXA)	Outros	H	1,0000000	3,84

PREFEITURA MUNICIPAL DE TABOCAS DO BREJO VELHO

Insumo	00043488	SINAPI	EPI - FAMÍLIA OPERADOR ESCAVADEIRA - HORISTA (ENCARGOS COMPLEMENTARES - COLETADO CAIXA)	Equipamento	H	1,0000000	0,76	0,76
Insumo	00037372	SINAPI	EXAMES - HORISTA (COLETADO CAIXA)	Outros	H	1,0000000	0,81	0,81
Insumo	00043464	SINAPI	FERRAMENTAS - FAMÍLIA OPERADOR ESCAVADEIRA - HORISTA (ENCARGOS COMPLEMENTARES - COLETADO CAIXA)	Equipamento	H	1,0000000	0,01	0,01
Insumo	00044239	SINAPI	OPERADOR DE MOTONIVELADORA	Mão de Obra	H	1,0000000	30,00	30,00
Insumo	00037373	SINAPI	SEGURO - HORISTA (COLETADO CAIXA)	Taxas	H	1,0000000	0,06	0,06
Insumo	00037371	SINAPI	TRANSPORTE - HORISTA (COLETADO CAIXA)	Serviços	H	1,0000000	1,19	1,19

MO sem LS => 14,08 LS => 16,12 MO com LS => 30,20

Valor do BDI => 7,31 Valor com BDI => 44,18

Composição	Código Banco	Descrição	Tipo	Und	Quant.	Valor Unit.	Total
Composição	88297	SINAPI	OPERADOR DE MÁQUINAS E EQUIPAMENTOS COM ENCARGOS COMPLEMENTARES	SEDI - SERVIÇOS DIVERSOS	H	1,0000000	31,08
Composição	95360	SINAPI	CURSO DE CAPACITAÇÃO PARA OPERADOR DE MÁQUINAS E EQUIPAMENTOS (ENCARGOS COMPLEMENTARES) - HORISTA	SEDI - SERVIÇOS DIVERSOS	H	1,0000000	0,22
Auxiliar	00037370	SINAPI	ALIMENTAÇÃO - HORISTA (COLETADO CAIXA)	Outros	H	1,0000000	3,84
Insumo	00043488	SINAPI	EPI - FAMÍLIA OPERADOR ESCAVADEIRA - HORISTA (ENCARGOS COMPLEMENTARES - COLETADO CAIXA)	Equipamento	H	1,0000000	0,76
Insumo	00037372	SINAPI	EXAMES - HORISTA (COLETADO CAIXA)	Outros	H	1,0000000	0,81
Insumo	00043464	SINAPI	FERRAMENTAS - FAMÍLIA OPERADOR ESCAVADEIRA - HORISTA (ENCARGOS COMPLEMENTARES - COLETADO CAIXA)	Equipamento	H	1,0000000	0,01
Insumo	00044230	SINAPI	OPERADOR DE MÁQUINAS E TRATORES DIVERSOS (TERRAPLANAGEM)	Mão de Obra	H	1,0000000	24,19
Insumo	00037373	SINAPI	SEGURO - HORISTA (COLETADO CAIXA)	Taxas	H	1,0000000	0,06
Insumo	00037371	SINAPI	TRANSPORTE - HORISTA (COLETADO CAIXA)	Serviços	H	1,0000000	1,19

MO sem LS => 11,38 LS => 13,03 MO com LS => 24,41

Valor do BDI => 5,16 Valor com BDI => 37,24

Composição	Código Banco	Descrição	Tipo	Und	Quant.	Valor Unit.	Total
Composição	88303	SINAPI	OPERADOR DE ROLO COMPACTADOR COM ENCARGOS COMPLEMENTARES	SEDI - SERVIÇOS DIVERSOS	H	1,0000000	31,68
Composição	95366	SINAPI	CURSO DE CAPACITAÇÃO PARA OPERADOR DE ROLO COMPACTADOR (ENCARGOS COMPLEMENTARES) - HORISTA	SEDI - SERVIÇOS DIVERSOS	H	1,0000000	0,16
Auxiliar	00037370	SINAPI	ALIMENTAÇÃO - HORISTA (COLETADO CAIXA)	Outros	H	1,0000000	3,84
Insumo	00043488	SINAPI	EPI - FAMÍLIA OPERADOR ESCAVADEIRA - HORISTA (ENCARGOS COMPLEMENTARES - COLETADO CAIXA)	Equipamento	H	1,0000000	0,76
Insumo	00037372	SINAPI	EXAMES - HORISTA (COLETADO CAIXA)	Outros	H	1,0000000	0,81
Insumo	00043464	SINAPI	FERRAMENTAS - FAMÍLIA OPERADOR ESCAVADEIRA - HORISTA (ENCARGOS COMPLEMENTARES - COLETADO CAIXA)	Equipamento	H	1,0000000	0,01



PREFEITURA MUNICIPAL DE TABOCAS DO BREJO VELHO

ESTADO DA BAHIA
CNPJ: 13.655.659/0001-28

PREFEITURA MUNICIPAL DE TABOCAS DO BREJO VELHO

Insumo	00004238 (SINAPI)	OPERADOR DE ROLO COMPACTADOR	Mão de Obra	H	1,0000000	24,85	24,85	
Insumo	00037373 (SINAPI)	SEGURO - HORISTA (COLETADO CAIXA)	Taxas	H	1,0000000	0,06	0,06	
Insumo	00037371 (SINAPI)	TRANSPORTE - HORISTA (COLETADO CAIXA)	Serviços	H	1,0000000	1,19	1,19	
			MO sem LS =>	11,66	LS =>	13,35	MO com LS =>	25,01

				Valor do BDI =>	6,28	Valor com BDI =>				37,96
Composição	88309	SINAPI	PEDREIRO COM ENCARGOS COMPLEMENTARES	SEDI - SERVIÇOS DIVERSOS	H	1,0000000	26,66	26,66		
Composição Auxiliar	95371	SINAPI	CURSO DE CAPACITAÇÃO PARA PEDREIRO (ENCARGOS COMPLEMENTARES) - HORISTA	SEDI - SERVIÇOS DIVERSOS	H	1,0000000	0,32	0,32		
Insumo	00037370	SINAPI	ALIMENTAÇÃO - HORISTA (COLETADO CAIXA)	Outros	H	1,0000000	3,84	3,84		
Insumo	00043489	SINAPI	EPI - FAMÍLIA PEDREIRO - HORISTA (ENCARGOS COMPLEMENTARES - COLETADO CAIXA)	Equipamento	H	1,0000000	1,09	1,09		
Insumo	00037372	SINAPI	EXAMES - HORISTA (COLETADO CAIXA)	Outros	H	1,0000000	0,81	0,81		
Insumo	00043465	SINAPI	FERRAMENTAS - FAMÍLIA PEDREIRO - HORISTA (ENCARGOS COMPLEMENTARES - COLETADO CAIXA)	Equipamento	H	1,0000000	0,74	0,74		
Insumo	00004750	SINAPI	PEDREIRO (HORISTA)	Mão de Obra	H	1,0000000	18,61	18,61		
Insumo	00037373	SINAPI	SEGURO - HORISTA (COLETADO CAIXA)	Taxas	H	1,0000000	0,06	0,06		
Insumo	00037371	SINAPI	TRANSPORTE - HORISTA (COLETADO CAIXA)	Serviços	H	1,0000000	1,19	1,19		
				MO sem LS =>		9,83	LS =>	10,10 MO com LS =>		

				Valor do BDI =>	5,29	Valor com BDI =>				31,95
Composição	88310	SINAPI	PINTOR COM ENCARGOS COMPLEMENTARES	SEDI - SERVIÇOS DIVERSOS	H	1,0000000	27,71	27,71		
Composição Auxiliar	95372	SINAPI	CURSO DE CAPACITAÇÃO PARA PINTOR (ENCARGOS COMPLEMENTARES) - HORISTA	SEDI - SERVIÇOS DIVERSOS	H	1,0000000	0,22	0,22		
Insumo	00037370	SINAPI	ALIMENTAÇÃO - HORISTA (COLETADO CAIXA)	Outros	H	1,0000000	3,84	3,84		
Insumo	00043490	SINAPI	EPI - FAMÍLIA PINTOR - HORISTA (ENCARGOS COMPLEMENTARES - COLETADO CAIXA)	Equipamento	H	1,0000000	1,50	1,50		
Insumo	00037372	SINAPI	EXAMES - HORISTA (COLETADO CAIXA)	Outros	H	1,0000000	0,81	0,81		
Insumo	00043466	SINAPI	FERRAMENTAS - FAMÍLIA PINTOR - HORISTA (ENCARGOS COMPLEMENTARES - COLETADO CAIXA)	Equipamento	H	1,0000000	1,48	1,48		
Insumo	00004783	SINAPI	PINTOR	Mão de Obra	H	1,0000000	18,61	18,61		
Insumo	00037373	SINAPI	SEGURO - HORISTA (COLETADO CAIXA)	Taxas	H	1,0000000	0,06	0,06		
Insumo	00037371	SINAPI	TRANSPORTE - HORISTA (COLETADO CAIXA)	Serviços	H	1,0000000	1,19	1,19		

PREFEITURA MUNICIPAL DE TABOCAS DO BREJO VELHO

				MO sem LS =>		8,78	LS =>	10,05 MO com LS =>		
				Valor do BDI =>	5,50	Valor com BDI =>				33,21
Composição	91278	SINAPI	PLACA VIBRATÓRIA REVERSÍVEL COM MOTOR 4 TEMPOS A GASOLINA, FORÇA CENTRÍFUGA DE 25 KN (2500 KGF), POTÊNCIA 5,5 CV - CHI	CHOR - CUSTOS HORÁRIOS DE MÁQUINAS E EQUIPAMENTOS	CHI	1,0000000	0,54	0,54		
Composição Auxiliar	91273	SINAPI	PLACA VIBRATÓRIA REVERSÍVEL COM MOTOR 4 TEMPOS A GASOLINA, FORÇA CENTRÍFUGA DE 25 KN (2500 KGF), POTÊNCIA 5,5 CV - DEPRECIAÇÃO, AF. 08/2015	CHOR - CUSTOS HORÁRIOS DE MÁQUINAS E EQUIPAMENTOS	H	1,0000000	0,48	0,48		
Composição Auxiliar	91274	SINAPI	PLACA VIBRATÓRIA REVERSÍVEL COM MOTOR 4 TEMPOS A GASOLINA, FORÇA CENTRÍFUGA DE 25 KN (2500 KGF), POTÊNCIA 5,5 CV - JUROS, AF. 08/2015	CHOR - CUSTOS HORÁRIOS DE MÁQUINAS E EQUIPAMENTOS	H	1,0000000	0,06	0,06		
				MO sem LS =>		0,00	LS =>	0,00 MO com LS =>		

				Valor do BDI =>	0,10	Valor com BDI =>				0,64
Composição	91277	SINAPI	PLACA VIBRATÓRIA REVERSÍVEL COM MOTOR 4 TEMPOS A GASOLINA, FORÇA CENTRÍFUGA DE 25 KN (2500 KGF), POTÊNCIA 5,5 CV - CHP	CHOR - CUSTOS HORÁRIOS DE MÁQUINAS E EQUIPAMENTOS	CHP	1,0000000	11,04	11,04		
Composição Auxiliar	91273	SINAPI	PLACA VIBRATÓRIA REVERSÍVEL COM MOTOR 4 TEMPOS A GASOLINA, FORÇA CENTRÍFUGA DE 25 KN (2500 KGF), POTÊNCIA 5,5 CV - DEPRECIAÇÃO, AF. 08/2015	CHOR - CUSTOS HORÁRIOS DE MÁQUINAS E EQUIPAMENTOS	H	1,0000000	0,48	0,48		
Composição Auxiliar	91275	SINAPI	PLACA VIBRATÓRIA REVERSÍVEL COM MOTOR 4 TEMPOS A GASOLINA, FORÇA CENTRÍFUGA DE 25 KN (2500 KGF), POTÊNCIA 5,5 CV - MANUTENÇÃO, AF. 08/2015	CHOR - CUSTOS HORÁRIOS DE MÁQUINAS E EQUIPAMENTOS	H	1,0000000	0,61	0,61		
Composição Auxiliar	91274	SINAPI	PLACA VIBRATÓRIA REVERSÍVEL COM MOTOR 4 TEMPOS A GASOLINA, FORÇA CENTRÍFUGA DE 25 KN (2500 KGF), POTÊNCIA 5,5 CV - JUROS, AF. 08/2015	CHOR - CUSTOS HORÁRIOS DE MÁQUINAS E EQUIPAMENTOS	H	1,0000000	0,06	0,06		
Composição Auxiliar	91276	SINAPI	PLACA VIBRATÓRIA REVERSÍVEL COM MOTOR 4 TEMPOS A GASOLINA, FORÇA CENTRÍFUGA DE 25 KN (2500 KGF), POTÊNCIA 5,5 CV - MATERIAIS NA OPERAÇÃO, AF. 08/2015	CHOR - CUSTOS HORÁRIOS DE MÁQUINAS E EQUIPAMENTOS	H	1,0000000	9,89	9,89		
				MO sem LS =>		0,00	LS =>	0,00 MO com LS =>		

				Valor do BDI =>	2,19	Valor com BDI =>				13,23
Composição	91273	SINAPI	PLACA VIBRATÓRIA REVERSÍVEL COM MOTOR 4 TEMPOS A GASOLINA, FORÇA CENTRÍFUGA DE 25 KN (2500 KGF), POTÊNCIA 5,5 CV - DEPRECIAÇÃO, AF. 08/2015	CHOR - CUSTOS HORÁRIOS DE MÁQUINAS E EQUIPAMENTOS	H	1,0000000	0,48	0,48		
Insumo	00001442	SINAPI	COMPACTADOR DE SOLO TIPO PLACA VIBRATÓRIA REVERSÍVEL, A GASOLINA, 4 TEMPOS, PESO DE 125 A 150 KG, FORÇA CENTRÍFUGA DE 2500 A 2800 KGF, LARG. TRABALHO DE 400 A 450 MM, FREQ. VIBRAÇÃO DE 4300 A 4500 RPM, VELOC. TRABALHO DE 15 A 20 MM/MIN, POT. DE 5,5 A 6,0 HP	Equipamento	UN	0,0000533	9.150,47	0,48		
				MO sem LS =>		0,00	LS =>	0,00 MO com LS =>		
				Valor do BDI =>	0,09	Valor com BDI =>				0,57
	Código Banco	Descrição			Tipo	Und	Quant.	Valor Unit.	Total	



PREFEITURA MUNICIPAL DE TABOCAS DO BREJO VELHO

ESTADO DA BAHIA
CNPJ: 13.655.659/0001-28

PREFEITURA MUNICIPAL DE TABOCAS DO BREJO VELHO

Composição	91274 SINAPI	PLACA VIBRATÓRIA REVERSÍVEL COM MOTOR 4 TEMPOS A GASOLINA, FORÇA CENTRÍFUGA DE 25 KN (2500 KGF), POTÊNCIA 5,5 CV - JUROS. AF. 08/2015	CHOR - CUSTOS HORÁRIOS DE MÁQUINAS E EQUIPAMENTOS	H	1,0000000	0,06	0,06
Insumo	00001442 SINAPI	COMPACTADOR DE SOLO TIPO PLACA VIBRATÓRIA REVERSÍVEL, A GASOLINA, 4 TEMPOS, PESO DE 125 A 150 KG, FORÇA CENTRÍFUGA DE 2500 A 2800 KGF, LARG. TRABALHO DE 400 A 450 MM, FREQ VIBRAÇÃO DE 4300 A 4500 RPM, VELOC. TRABALHO DE 15 A 20 M/MIN, POT. DE 5,5 A 6,0 HP	Equipamento	UN	0,0000074	9.150,47	0,06
				MO sem LS =>	0,00	LS =>	0,00
				MO com LS =>	0,00		0,00
				Valor do BDI =>	0,01	Valor com BDI =>	0,07
Composição	91275 SINAPI	PLACA VIBRATÓRIA REVERSÍVEL COM MOTOR 4 TEMPOS A GASOLINA, FORÇA CENTRÍFUGA DE 25 KN (2500 KGF), POTÊNCIA 5,5 CV - MANUTENÇÃO. AF. 08/2015	CHOR - CUSTOS HORÁRIOS DE MÁQUINAS E EQUIPAMENTOS	H	1,0000000	0,61	0,61
Insumo	00001442 SINAPI	COMPACTADOR DE SOLO TIPO PLACA VIBRATÓRIA REVERSÍVEL, A GASOLINA, 4 TEMPOS, PESO DE 125 A 150 KG, FORÇA CENTRÍFUGA DE 2500 A 2800 KGF, LARG. TRABALHO DE 400 A 450 MM, FREQ VIBRAÇÃO DE 4300 A 4500 RPM, VELOC. TRABALHO DE 15 A 20 M/MIN, POT. DE 5,5 A 6,0 HP	Equipamento	UN	0,0000667	9.150,47	0,61
				MO sem LS =>	0,00	LS =>	0,00
				MO com LS =>	0,00		0,00
				Valor do BDI =>	0,12	Valor com BDI =>	0,73
Composição	91276 SINAPI	PLACA VIBRATÓRIA REVERSÍVEL COM MOTOR 4 TEMPOS A GASOLINA, FORÇA CENTRÍFUGA DE 25 KN (2500 KGF), POTÊNCIA 5,5 CV - MATERIAIS NA OPERAÇÃO. AF. 08/2015	CHOR - CUSTOS HORÁRIOS DE MÁQUINAS E EQUIPAMENTOS	H	1,0000000	9,89	9,89
Insumo	00004222 SINAPI	GASOLINA COMUM	Material	L	1,4400000	6,87	9,89
				MO sem LS =>	0,00	LS =>	0,00
				MO com LS =>	0,00		0,00
				Valor do BDI =>	1,96	Valor com BDI =>	11,85
Composição	5212552 SICRO3	Pintura eletrostática a pó com tinta poliéster em chapa de aço		m²	1,0000000	13,77	13,77
A	Código Banco	Equipamentos	Quantidade	Utilização Operativa	Improdutiva	Custo Operacional Operativa	Custo Horário
Insumo	E9076 SICRO3	Equipamento para pintura eletrostática com cabine dupla de 7,00 kW e estufa de 80.000 KCal	1,0000000	1,00	0,00	43,3260	43,3260
Insumo	E9066 SICRO3	Grupo gerador - 13/14 kVA	1,0000000	1,00	0,00	14,1831	14,1831
				Custo Horário de Equipamentos =>			
				67,6091			
B	Código Banco	Mão de Obra	Quantidade			Salário Hora	Custo Horário
Insumo	P9801 SICRO3	Ajudante	1,0000000			19,2702	19,2702

PREFEITURA MUNICIPAL DE TABOCAS DO BREJO VELHO

Insumo	P9822 SICRO3	Pintor	2,0000000			26,2708	52,5416
							Custo Horário da Mão de Obra =>
							71,8118
							Ado.M.O. - Ferramentas (0,0%) =>
							0,0000
							Custo Horário de Execução =>
							128,3208
							Fator de Influência da Chuva - FIC =>
							0,0000
							Custo do FIC =>
							0,0000
							Produção de Equipe =>
							18,1600
							Custo Unitário de Execução =>
							8,7630
C	Banco Código	Material	Quantidade	Unidade		Preço Unitário	Custo Horário
Insumo	SICRO3 M3153	Tinta em pó à base de resina poliéster	0,1120000	kg		62,6170	7,0131
							Custo Total do Material =>
							7,0131
E	Banco Insumo	Tempos Fixos	Código	Quantidade	Unidade	Preço Unitário	Custo Horário
Tempo Fixo	SICRO3 M3153	Carga, manobra e descarga de materiais diversos em caminhão carroceria de 15 t - carga e descarga manual	5914655	0,0001100	t	28,3400	0,0031
							Custo Total dos Tempos Fixos =>
							0,0031
				MO sem LS =>	1,75	LS =>	2,00
				MO com LS =>	2,00		3,75
				Valor do BDI =>	2,73	Valor com BDI =>	16,50
Composição	5212552 SICRO3	Pintura eletrostática a pó com tinta poliéster em chapa de aço		m²	1,0000000	13,77	13,77
A	Código Banco	Equipamentos	Quantidade	Utilização Operativa	Improdutiva	Custo Operacional Operativa	Custo Horário
Insumo	E9076 SICRO3	Equipamento para pintura eletrostática com cabine dupla de 7,00 kW e estufa de 80.000 KCal	1,0000000	1,00	0,00	43,3260	43,3260
Insumo	E9066 SICRO3	Grupo gerador - 13/14 kVA	1,0000000	1,00	0,00	14,1831	14,1831
							Custo Horário de Equipamentos =>
							67,6091
B	Código Banco	Mão de Obra	Quantidade			Salário Hora	Custo Horário
Insumo	P9801 SICRO3	Ajudante	1,0000000			19,2702	19,2702
Insumo	P9822 SICRO3	Pintor	2,0000000			26,2708	52,5416
							Custo Horário da Mão de Obra =>
							71,8118
							Ado.M.O. - Ferramentas (0,0%) =>
							0,0000
							Custo Horário de Execução =>
							128,3208
							Fator de Influência da Chuva - FIC =>
							0,0000



**PREFEITURA MUNICIPAL DE
TABOCAS DO BREJO VELHO**
ESTADO DA BAHIA
CNPJ: 13.655.659/0001-28

PREFEITURA MUNICIPAL DE TABOCAS DO BREJO VELHO

						Custo do FIC =>	0,0000				
						Produção de Equipe =>	18,1600				
						Custo Unitário de Execução =>	8,7630				
C	Banco	Código	Material	Quantidade	Unidade	Preço Unitário	Custo Horário				
Insumo	SICRO3	M3153	Tinta em pó à base de resina poliéster	0,1120000	kg	62,6170	7,0131				
						Custo Total do Material =>	7,0131				
E	Banco	Insumo	Tempos Fixos	Código	Quantidade	Unidade	Preço Unitário	Custo Horário			
Tempo Fixo	SICRO3	M3153	Carga, manobra e descarga de materiais diversos em caminhão carroceria de 15 t - carga e descarga manual	5914655	0,0001100	t	28,3400	0,0031			
						Custo Total dos Tempos Fixos =>	0,0031				
F	Banco	Insumo	Momento de Transporte	Quantidade	Unidade	Distância Média de Transporte (DMT)		Custo Horário			
Momento de Transporte	SICRO3	M3153	Tinta em pó à base de resina poliéster - Caminhão carroceria com capacidade de 15 t - 188 kW	0,0001100	km	LN	RP	P			
						S914449	S914454	S914479			
						0,000	0,000	0,000			
						R\$ 0,92	R\$ 0,73	R\$ 0,60			
						Custo Total dos Tempos Fixos =>	0,0031				
						MO sem LS =>	1,75	LS =>	2,00	MO com LS =>	3,75
						Valor do BDI =>	2,73	Valor com BDI =>		16,50	
			Código Banco	Descrição	tipo	Und	Quant.	Valor Unit.	Total		
Composição	5213414	SICRO3	Placa em aço nº 16 galvanizado com película retrorrefletiva tipo I + SI - confecção			m²	1,0000000	471,98	471,98		
A	Código Banco	Equipamentos	Quantidade	Utilização		Custo Operacional		Custo Horário			
Insumo	E9568	SICRO3	Furadeira de impacto de 12,5 mm - 0,80 kW	0,1506000	1,00	0,00	Operativa	Improdutiva	0,1250		
							0,1884	0,1250			
							14,1831	3,2424			
							14,8685	9,4513			
							5,8049	3,6899			
						Custo Horário de Equipamentos =>	12,6488				
B	Código Banco	Mão de Obra	Quantidade	Salário Hora		Custo Horário					
Insumo	P9801	SICRO3	Ajudante	2,0000000	19,2702		38,5404				
Insumo	P9830	SICRO3	Montador	1,0000000	27,0655		27,0655				
Insumo	P9823	SICRO3	Serralheiro	1,0000000	23,3989		23,3989				

PREFEITURA MUNICIPAL DE TABOCAS DO BREJO VELHO

Insumo	P9824 SICRO3	Servente	2,0000000			18,5504	37,1008
Custo Horário da Mão de Obra =>							128,0488
Ado.M.O. - Ferramentas (0,0%) =>							0,0000
Custo Horário de Execução =>							138,8834
Fator de Influência da Chuva - FIC =>							0,0000
Custo do FIC =>							0,0000
Produção de Equipe =>							4,0000
Custo Unitário de Execução =>							34,6733
C	Banco Código	Material	Quantidade	Unidade		Preço Unitário	Custo Horário
Insumo	SICRO3 M1367	Chapa fina em aço galvanizado	11,7750000	kg		8,3562	98,3943
Insumo	SICRO3 M3229	Película retrorrefletiva tipo I + SI	1,0000000	m²		324,7940	324,7940
Custo Total do Material =>							423,1883
D	Banco Código	Atividades Auxiliares	Quantidade	Unidade		Preço Unitário	Custo Horário
Atividade Auxiliar	SICRO3 5212552	Pintura eletrostática a pó com tinta poliéster em chapa de aço	1,0000000	m²		13,7700	13,7700
Custo Total das Atividades =>							13,7700
E	Banco Insumo	Tempos Fixos	Código	Quantidade	Unidade	Preço Unitário	Custo Horário
Tempo Fixo	SICRO3 M1367	Carga, manobra e descarga de materiais diversos em caminhão carroceria de 15 t - carga e descarga com caminhão guindauto de 20 tm	5914333	0,0117800	t	28,1200	0,3313
Tempo Fixo	SICRO3 M3229	Carga, manobra e descarga de materiais diversos em caminhão carroceria de 15 t - carga e descarga manual	5914655	0,0004400	t	28,3400	0,0125
Custo Total dos Tempos Fixos =>							0,3438
F	Banco Insumo	Momento de Transporte	Quantidade	Unidade	Distância Média de Transporte (DMT)		Custo Horário
					LN	RP	P
Momento de Transporte	SICRO3 M1367	Chapa fina em aço galvanizado - Caminhão carroceria com capacidade de 15 t - 188 kW	0,0117800	km	S914449 0,000 R\$ 0,92	S914454 0,000 R\$ 0,73	S914479 0,000 R\$ 0,60
Momento de Transporte	SICRO3 M3229	Película retrorrefletiva tipo I + SI - Caminhão carroceria com capacidade de 15 t - 188 kW	0,0004400	km	S914449 0,000 R\$ 0,92	S914454 0,000 R\$ 0,73	S914479 0,000 R\$ 0,60
Custo Total dos Tempos Fixos =>							0,3438
MO sem LS =>				16,45	LS =>		18,84 MO com LS =>
Valor do BDI =>				93,68	Valor com BDI =>		555,56



PREFEITURA MUNICIPAL DE TABOCCAS DO BREJO VELHO

ESTADO DA BAHIA
CNPJ: 13.655.659/0001-28

PREFEITURA MUNICIPAL DE TABOCCAS DO BREJO VELHO

	Código Banco	Descrição	Tipo	Und	Quant.	Valor Unit.	Total
Composição	5679 SINAPI	RETROESCAVADEIRA SOBRE RODAS COM CARREGADEIRA, TRACÇÃO 4X4, POTÊNCIA LIQ. 88 HP, CAÇAMBA CARREG. CAP. MIN. 1 M3, CAÇAMBA RETRO CAP. 0,25 M3, PESO OPERACIONAL MIN. 6.574 KG, PROFUNDIDADE ESCAVAÇÃO MÁX. 4,37 M - CHI DIURNO. AF_06/2014	CHOR - CUSTOS HORÁRIOS DE MÁQUINAS E EQUIPAMENTOS	CHI	1,0000000	63,25	63,25
Composição Auxiliar	88858 SINAPI	RETROESCAVADEIRA SOBRE RODAS COM CARREGADEIRA, TRACÇÃO 4X4, POTÊNCIA LIQ. 88 HP, CAÇAMBA CARREG. CAP. MIN. 1 M3, CAÇAMBA RETRO CAP. 0,25 M3, PESO OPERACIONAL MIN. 6.574 KG, PROFUNDIDADE ESCAVAÇÃO MÁX. 4,37 M - JUROS. AF_06/2014	CHOR - CUSTOS HORÁRIOS DE MÁQUINAS E EQUIPAMENTOS	H	1,0000000	3,58	3,58
Composição Auxiliar	88857 SINAPI	RETROESCAVADEIRA SOBRE RODAS COM CARREGADEIRA, TRACÇÃO 4X4, POTÊNCIA LIQ. 88 HP, CAÇAMBA CARREG. CAP. MIN. 1 M3, CAÇAMBA RETRO CAP. 0,25 M3, PESO OPERACIONAL MIN. 6.574 KG, PROFUNDIDADE ESCAVAÇÃO MÁX. 4,37 M - DEPRECIACÃO. AF_06/2014	CHOR - CUSTOS HORÁRIOS DE MÁQUINAS E EQUIPAMENTOS	H	1,0000000	26,41	26,41
Composição Auxiliar	88294 SINAPI	OPERADOR DE ESCAFADEIRA COM ENCARGOS COMPLEMENTARES	SEDI - SERVIÇOS DIVERSOS	H	1,0000000	33,26	33,26
				MO sem LS ⇨	12,40	LS ⇨	14,19 MO com LS ⇨
				Valor do BDI ⇨	12,55	Valor com BDI ⇨	75,80
Composição	5679 SINAPI	RETROESCAVADEIRA SOBRE RODAS COM CARREGADEIRA, TRACÇÃO 4X4, POTÊNCIA LIQ. 88 HP, CAÇAMBA CARREG. CAP. MIN. 1 M3, CAÇAMBA RETRO CAP. 0,25 M3, PESO OPERACIONAL MIN. 6.574 KG, PROFUNDIDADE ESCAVAÇÃO MÁX. 4,37 M - CHP DIURNO. AF_06/2014	CHOR - CUSTOS HORÁRIOS DE MÁQUINAS E EQUIPAMENTOS	CHP	1,0000000	144,45	144,45
Composição Auxiliar	5664 SINAPI	RETROESCAVADEIRA SOBRE RODAS COM CARREGADEIRA, TRACÇÃO 4X4, POTÊNCIA LIQ. 88 HP, CAÇAMBA CARREG. CAP. MIN. 1 M3, CAÇAMBA RETRO CAP. 0,25 M3, PESO OPERACIONAL MIN. 6.574 KG, PROFUNDIDADE ESCAVAÇÃO MÁX. 4,37 M - MANUTENÇÃO. AF_06/2014	CHOR - CUSTOS HORÁRIOS DE MÁQUINAS E EQUIPAMENTOS	H	1,0000000	33,01	33,01
Composição Auxiliar	53786 SINAPI	RETROESCAVADEIRA SOBRE RODAS COM CARREGADEIRA, TRACÇÃO 4X4, POTÊNCIA LIQ. 88 HP, CAÇAMBA CARREG. CAP. MIN. 1 M3, CAÇAMBA RETRO CAP. 0,25 M3, PESO OPERACIONAL MIN. 6.574 KG, PROFUNDIDADE ESCAVAÇÃO MÁX. 4,37 M - MATERIAIS NA OPERAÇÃO. AF_06/2014	CHOR - CUSTOS HORÁRIOS DE MÁQUINAS E EQUIPAMENTOS	H	1,0000000	48,19	48,19
Composição Auxiliar	88858 SINAPI	RETROESCAVADEIRA SOBRE RODAS COM CARREGADEIRA, TRACÇÃO 4X4, POTÊNCIA LIQ. 88 HP, CAÇAMBA CARREG. CAP. MIN. 1 M3, CAÇAMBA RETRO CAP. 0,25 M3, PESO OPERACIONAL MIN. 6.574 KG, PROFUNDIDADE ESCAVAÇÃO MÁX. 4,37 M - JUROS. AF_06/2014	CHOR - CUSTOS HORÁRIOS DE MÁQUINAS E EQUIPAMENTOS	H	1,0000000	3,58	3,58
Composição Auxiliar	88857 SINAPI	RETROESCAVADEIRA SOBRE RODAS COM CARREGADEIRA, TRACÇÃO 4X4, POTÊNCIA LIQ. 88 HP, CAÇAMBA CARREG. CAP. MIN. 1 M3, CAÇAMBA RETRO CAP. 0,25 M3, PESO OPERACIONAL MIN. 6.574 KG, PROFUNDIDADE ESCAVAÇÃO MÁX. 4,37 M - DEPRECIACÃO. AF_06/2014	CHOR - CUSTOS HORÁRIOS DE MÁQUINAS E EQUIPAMENTOS	H	1,0000000	26,41	26,41
Composição Auxiliar	88294 SINAPI	OPERADOR DE ESCAFADEIRA COM ENCARGOS COMPLEMENTARES	SEDI - SERVIÇOS DIVERSOS	H	1,0000000	33,26	33,26
				MO sem LS ⇨	12,40	LS ⇨	14,19 MO com LS ⇨
				Valor do BDI ⇨	12,55	Valor com BDI ⇨	75,80

PREFEITURA MUNICIPAL DE TABOCCAS DO BREJO VELHO

				Valor do BDI ⇨	28,67	Valor com BDI ⇨	173,12
Composição	88857 SINAPI	RETROESCAVADEIRA SOBRE RODAS COM CARREGADEIRA, TRACÇÃO 4X4, POTÊNCIA LIQ. 88 HP, CAÇAMBA CARREG. CAP. MIN. 1 M3, CAÇAMBA RETRO CAP. 0,25 M3, PESO OPERACIONAL MIN. 6.574 KG, PROFUNDIDADE ESCAVAÇÃO MÁX. 4,37 M - DEPRECIACÃO. AF_06/2014	CHOR - CUSTOS HORÁRIOS DE MÁQUINAS E EQUIPAMENTOS	H	1,0000000	26,41	26,41
Insumo	00036531 SINAPI	RETROESCAVADEIRA SOBRE RODAS COM CARREGADEIRA, TRACAO 4 X 4, POTENCIA LIQUIDA 88 HP, PESO OPERACIONAL MINIMO DE 5674 KG, CAPACIDADE DA CARREGADEIRA DE 1,00 M3 E DA RETROESCAVADEIRA MINIMA DE 0,25 M3, PROFUNDIDADE DE ESCAVAÇÃO MAXIMA DE 4,37 M	Equipamento	UN	0,0000560	471.646,31	26,41
				MO sem LS ⇨	0,00	LS ⇨	0,00 MO com LS ⇨
				Valor do BDI ⇨	5,24	Valor com BDI ⇨	31,65
Composição	88858 SINAPI	RETROESCAVADEIRA SOBRE RODAS COM CARREGADEIRA, TRACÇÃO 4X4, POTÊNCIA LIQ. 88 HP, CAÇAMBA CARREG. CAP. MIN. 1 M3, CAÇAMBA RETRO CAP. 0,25 M3, PESO OPERACIONAL MIN. 6.574 KG, PROFUNDIDADE ESCAVAÇÃO MÁX. 4,37 M - JUROS. AF_06/2014	CHOR - CUSTOS HORÁRIOS DE MÁQUINAS E EQUIPAMENTOS	H	1,0000000	3,58	3,58
Insumo	00036531 SINAPI	RETROESCAVADEIRA SOBRE RODAS COM CARREGADEIRA, TRACAO 4 X 4, POTENCIA LIQUIDA 88 HP, PESO OPERACIONAL MINIMO DE 5674 KG, CAPACIDADE DA CARREGADEIRA DE 1,00 M3 E DA RETROESCAVADEIRA MINIMA DE 0,25 M3, PROFUNDIDADE DE ESCAVAÇÃO MAXIMA DE 4,37 M	Equipamento	UN	0,0000076	471.646,31	3,58
				MO sem LS ⇨	0,00	LS ⇨	0,00 MO com LS ⇨
				Valor do BDI ⇨	0,71	Valor com BDI ⇨	4,29
Composição	5664 SINAPI	RETROESCAVADEIRA SOBRE RODAS COM CARREGADEIRA, TRACÇÃO 4X4, POTÊNCIA LIQ. 88 HP, CAÇAMBA CARREG. CAP. MIN. 1 M3, CAÇAMBA RETRO CAP. 0,25 M3, PESO OPERACIONAL MIN. 6.574 KG, PROFUNDIDADE ESCAVAÇÃO MÁX. 4,37 M - MANUTENÇÃO. AF_06/2014	CHOR - CUSTOS HORÁRIOS DE MÁQUINAS E EQUIPAMENTOS	H	1,0000000	33,01	33,01
Insumo	00036531 SINAPI	RETROESCAVADEIRA SOBRE RODAS COM CARREGADEIRA, TRACAO 4 X 4, POTENCIA LIQUIDA 88 HP, PESO OPERACIONAL MINIMO DE 5674 KG, CAPACIDADE DA CARREGADEIRA DE 1,00 M3 E DA RETROESCAVADEIRA MINIMA DE 0,25 M3, PROFUNDIDADE DE ESCAVAÇÃO MAXIMA DE 4,37 M	Equipamento	UN	0,0000700	471.646,31	33,01
				MO sem LS ⇨	0,00	LS ⇨	0,00 MO com LS ⇨
				Valor do BDI ⇨	6,55	Valor com BDI ⇨	39,56
Composição	53786 SINAPI	RETROESCAVADEIRA SOBRE RODAS COM CARREGADEIRA, TRACÇÃO 4X4, POTÊNCIA LIQ. 88 HP, CAÇAMBA CARREG. CAP. MIN. 1 M3, CAÇAMBA RETRO CAP. 0,25 M3, PESO OPERACIONAL MIN. 6.574 KG, PROFUNDIDADE ESCAVAÇÃO MÁX. 4,37 M - MATERIAIS NA OPERAÇÃO. AF_06/2014	CHOR - CUSTOS HORÁRIOS DE MÁQUINAS E EQUIPAMENTOS	H	1,0000000	48,19	48,19



**PREFEITURA MUNICIPAL DE
TABOCAS DO BREJO VELHO**
ESTADO DA BAHIA
CNPJ: 13.655.659/0001-28

PREFEITURA MUNICIPAL DE TABOCAS DO BREJO VELHO

Insumo	0004221	SINAPI	OLEO DIESEL COMBUSTIVEL COMUM	Material	L	8,5300000	5,65	48,19	
				MO sem LS ⇐	0,00	LS ⇐	0,00	MO com LS ⇐	0,00
				Valor do BDI ⇐	9,55		Valor com BDI ⇐		57,75
Composição	6880	SINAPI	ROLO COMPACTADOR DE PNEUS ESTATICO, PRESSÃO VARIÁVEL, POTÊNCIA 111 HP, PESO SEM/COM LASTRO 9,5 / 26 T, LARGURA DE TRABALHO 1,90 M - CHI DIURNO. AF_07/2014	CHOR - CUSTOS HORÁRIOS DE MÁQUINAS E EQUIPAMENTOS	CHI	1,0000000	87,08	87,08	
Composição Auxiliar	7039	SINAPI	ROLO COMPACTADOR DE PNEUS ESTATICO, PRESSÃO VARIÁVEL, POTÊNCIA 111 HP, PESO SEM/COM LASTRO 9,5 / 26 T, LARGURA DE TRABALHO 1,90 M - JIROS. AF_07/2014	CHOR - CUSTOS HORÁRIOS DE MÁQUINAS E EQUIPAMENTOS	H	1,0000000	6,75	6,75	
Composição Auxiliar	7038	SINAPI	ROLO COMPACTADOR DE PNEUS ESTATICO, PRESSÃO VARIÁVEL, POTÊNCIA 111 HP, PESO SEM/COM LASTRO 9,5 / 26 T, LARGURA DE TRABALHO 1,90 M - DEPRECIACÃO. AF_07/2014	CHOR - CUSTOS HORÁRIOS DE MÁQUINAS E EQUIPAMENTOS	H	1,0000000	48,65	48,65	
Composição Auxiliar	88303	SINAPI	OPERADOR DE ROLO COMPACTADOR COM ENCARGOS COMPLEMENTARES	SEDI - SERVIÇOS DIVERSOS	H	1,0000000	31,68	31,68	
				MO sem LS ⇐	11,66	LS ⇐	13,35	MO com LS ⇐	25,01
				Valor do BDI ⇐	17,28		Valor com BDI ⇐		104,36
Composição	6879	SINAPI	ROLO COMPACTADOR DE PNEUS ESTATICO, PRESSÃO VARIÁVEL, POTÊNCIA 111 HP, PESO SEM/COM LASTRO 9,5 / 26 T, LARGURA DE TRABALHO 1,90 M - CHP DIURNO. AF_07/2014	CHOR - CUSTOS HORÁRIOS DE MÁQUINAS E EQUIPAMENTOS	CHP	1,0000000	208,82	208,82	
Composição Auxiliar	7039	SINAPI	ROLO COMPACTADOR DE PNEUS ESTATICO, PRESSÃO VARIÁVEL, POTÊNCIA 111 HP, PESO SEM/COM LASTRO 9,5 / 26 T, LARGURA DE TRABALHO 1,90 M - JIROS. AF_07/2014	CHOR - CUSTOS HORÁRIOS DE MÁQUINAS E EQUIPAMENTOS	H	1,0000000	6,75	6,75	
Composição Auxiliar	7040	SINAPI	ROLO COMPACTADOR DE PNEUS ESTATICO, PRESSÃO VARIÁVEL, POTÊNCIA 111 HP, PESO SEM/COM LASTRO 9,5 / 26 T, LARGURA DE TRABALHO 1,90 M - MANUTENÇÃO. AF_07/2014	CHOR - CUSTOS HORÁRIOS DE MÁQUINAS E EQUIPAMENTOS	H	1,0000000	60,89	60,89	
Composição Auxiliar	7038	SINAPI	ROLO COMPACTADOR DE PNEUS ESTATICO, PRESSÃO VARIÁVEL, POTÊNCIA 111 HP, PESO SEM/COM LASTRO 9,5 / 26 T, LARGURA DE TRABALHO 1,90 M - DEPRECIACÃO. AF_07/2014	CHOR - CUSTOS HORÁRIOS DE MÁQUINAS E EQUIPAMENTOS	H	1,0000000	48,65	48,65	
Composição Auxiliar	55263	SINAPI	ROLO COMPACTADOR DE PNEUS ESTATICO, PRESSÃO VARIÁVEL, POTÊNCIA 111 HP, PESO SEM/COM LASTRO 9,5 / 26 T, LARGURA DE TRABALHO 1,90 M - MATERIAIS NA OPERAÇÃO. AF_07/2014	CHOR - CUSTOS HORÁRIOS DE MÁQUINAS E EQUIPAMENTOS	H	1,0000000	60,85	60,85	
Composição Auxiliar	88303	SINAPI	OPERADOR DE ROLO COMPACTADOR COM ENCARGOS COMPLEMENTARES	SEDI - SERVIÇOS DIVERSOS	H	1,0000000	31,68	31,68	
				MO sem LS ⇐	11,66	LS ⇐	13,35	MO com LS ⇐	25,01
				Valor do BDI ⇐	41,45		Valor com BDI ⇐		250,27
	Código Banco	Descrição		Tipo	Und	Quant.	Valor Unit.	Total	

PREFEITURA MUNICIPAL DE TABOCAS DO BREJO VELHO

Composição	7038	SINAPI	ROLO COMPACTADOR DE PNEUS ESTATICO, PRESSÃO VARIÁVEL, POTÊNCIA 111 HP, PESO SEM/COM LASTRO 9,5 / 26 T, LARGURA DE TRABALHO 1,90 M - DEPRECIACÃO. AF_07/2014	CHOR - CUSTOS HORÁRIOS DE MÁQUINAS E EQUIPAMENTOS	H	1,0000000	48,65		48,65
Insumo	00010542	SINAPI	ROLO COMPACTADOR DE PNEUS, ESTATICO, PRESSÃO VARIÁVEL, POTENCIA 111 HP, PESO SEM/COM LASTRO 9,5/26,0 T, LARGURA DE ROLAGEM 1,90 M.	Equipamento	UN	0,0000533	912.900,00		48,65
				MO sem LS ⇐	0,00	LS ⇐	0,00	MO com LS ⇐	0,00
				Valor do BDI ⇐	9,65		Valor com BDI ⇐		58,30
Composição	7039	SINAPI	ROLO COMPACTADOR DE PNEUS ESTATICO, PRESSÃO VARIÁVEL, POTÊNCIA 111 HP, PESO SEM/COM LASTRO 9,5 / 26 T, LARGURA DE TRABALHO 1,90 M - JIROS. AF_07/2014	CHOR - CUSTOS HORÁRIOS DE MÁQUINAS E EQUIPAMENTOS	H	1,0000000	6,75		6,75
Insumo	00010542	SINAPI	ROLO COMPACTADOR DE PNEUS, ESTATICO, PRESSÃO VARIÁVEL, POTENCIA 111 HP, PESO SEM/COM LASTRO 9,5/26,0 T, LARGURA DE ROLAGEM 1,90 M.	Equipamento	UN	0,0000074	912.900,00		6,75
				MO sem LS ⇐	0,00	LS ⇐	0,00	MO com LS ⇐	0,00
				Valor do BDI ⇐	1,33		Valor com BDI ⇐		8,08
Composição	7040	SINAPI	ROLO COMPACTADOR DE PNEUS ESTATICO, PRESSÃO VARIÁVEL, POTÊNCIA 111 HP, PESO SEM/COM LASTRO 9,5 / 26 T, LARGURA DE TRABALHO 1,90 M - MANUTENÇÃO. AF_07/2014	CHOR - CUSTOS HORÁRIOS DE MÁQUINAS E EQUIPAMENTOS	H	1,0000000	60,89		60,89
Insumo	00010542	SINAPI	ROLO COMPACTADOR DE PNEUS, ESTATICO, PRESSÃO VARIÁVEL, POTENCIA 111 HP, PESO SEM/COM LASTRO 9,5/26,0 T, LARGURA DE ROLAGEM 1,90 M.	Equipamento	UN	0,0000667	912.900,00		60,89
				MO sem LS ⇐	0,00	LS ⇐	0,00	MO com LS ⇐	0,00
				Valor do BDI ⇐	12,08		Valor com BDI ⇐		72,97
Composição	55263	SINAPI	ROLO COMPACTADOR DE PNEUS ESTATICO, PRESSÃO VARIÁVEL, POTÊNCIA 111 HP, PESO SEM/COM LASTRO 9,5 / 26 T, LARGURA DE TRABALHO 1,90 M - MATERIAIS NA OPERACÃO. AF_07/2014	CHOR - CUSTOS HORÁRIOS DE MÁQUINAS E EQUIPAMENTOS	H	1,0000000	60,85		60,85
Insumo	0004221	SINAPI	OLEO DIESEL COMBUSTIVEL COMUM	Material	L	10,7700000	5,65		60,85
				MO sem LS ⇐	0,00	LS ⇐	0,00	MO com LS ⇐	0,00
				Valor do BDI ⇐	12,07		Valor com BDI ⇐		72,92
Composição	96464	SINAPI	ROLO COMPACTADOR DE PNEUS, ESTATICO, PRESSÃO VARIÁVEL, POTENCIA 110 HP, PESO SEM/COM LASTRO 10,8/27 T, LARGURA DE ROLAGEM 2,30 M - CHI DIURNO. AF_06/2017	CHOR - CUSTOS HORÁRIOS DE MÁQUINAS E EQUIPAMENTOS	CHI	1,0000000	90,50		90,50
Composição Auxiliar	96459	SINAPI	ROLO COMPACTADOR DE PNEUS, ESTATICO, PRESSÃO VARIÁVEL, POTENCIA 110 HP, PESO SEM/COM LASTRO 10,8/27 T, LARGURA DE ROLAGEM 2,30 M - JIROS. AF_06/2017	CHOR - CUSTOS HORÁRIOS DE MÁQUINAS E EQUIPAMENTOS	H	1,0000000	7,17		7,17



**PREFEITURA MUNICIPAL DE
TABOCAS DO BREJO VELHO**
ESTADO DA BAHIA
CNPJ: 13.655.659/0001-28

PREFEITURA MUNICIPAL DE TABOCAS DO BREJO VELHO

Composição Auxiliar	96460 SINAPI	ROLO COMPACTADOR DE PNEUS, ESTATICO, PRESSAO VARIÁVEL, POTENCIA 110 HP, PESO SEM/COM LASTRO 10,8/27 T, LARGURA DE ROLAGEM 2,30 M - DEPRECIAÇÃO. AF_06/2017	CHOR - CUSTOS HORÁRIOS DE MÁQUINAS E EQUIPAMENTOS	H	1,0000000	51,65	51,65	
Composição Auxiliar	88303 SINAPI	OPERADOR DE ROLO COMPACTADOR COM ENCARGOS COMPLEMENTARES	SEDI - SERVIÇOS DIVERSOS	H	1,0000000	31,68	31,68	
				MO sem LS ↔	11,66	LS ↔	13,35 MO com LS ↔	25,01
				Valor do BDI ↔	17,96	Valor com BDI ↔		108,45
Composição	Código Banco	Descrição	Tipo	Und	Quant.	Valor Unit.	Total	
Composição	96463 SINAPI	ROLO COMPACTADOR DE PNEUS, ESTATICO, PRESSAO VARIÁVEL, POTENCIA 110 HP, PESO SEM/COM LASTRO 10,8/27 T, LARGURA DE ROLAGEM 2,30 M - CHP DIURNO. AF_06/2017	CHOR - CUSTOS HORÁRIOS DE MÁQUINAS E EQUIPAMENTOS	CHP	1,0000000	215,41	215,41	
Composição Auxiliar	96457 SINAPI	ROLO COMPACTADOR DE PNEUS, ESTATICO, PRESSAO VARIÁVEL, POTENCIA 110 HP, PESO SEM/COM LASTRO 10,8/27 T, LARGURA DE ROLAGEM 2,30 M - MATERIAIS NA OPERAÇÃO. AF_06/2017	CHOR - CUSTOS HORÁRIOS DE MÁQUINAS E EQUIPAMENTOS	H	1,0000000	60,28	60,28	
Composição Auxiliar	96459 SINAPI	ROLO COMPACTADOR DE PNEUS, ESTATICO, PRESSAO VARIÁVEL, POTENCIA 110 HP, PESO SEM/COM LASTRO 10,8/27 T, LARGURA DE ROLAGEM 2,30 M - JUROS. AF_06/2017	CHOR - CUSTOS HORÁRIOS DE MÁQUINAS E EQUIPAMENTOS	H	1,0000000	7,17	7,17	
Composição Auxiliar	96460 SINAPI	ROLO COMPACTADOR DE PNEUS, ESTATICO, PRESSAO VARIÁVEL, POTENCIA 110 HP, PESO SEM/COM LASTRO 10,8/27 T, LARGURA DE ROLAGEM 2,30 M - DEPRECIAÇÃO. AF_06/2017	CHOR - CUSTOS HORÁRIOS DE MÁQUINAS E EQUIPAMENTOS	H	1,0000000	51,65	51,65	
Composição Auxiliar	96458 SINAPI	ROLO COMPACTADOR DE PNEUS, ESTATICO, PRESSAO VARIÁVEL, POTENCIA 110 HP, PESO SEM/COM LASTRO 10,8/27 T, LARGURA DE ROLAGEM 2,30 M - MANUTENÇÃO. AF_06/2017	CHOR - CUSTOS HORÁRIOS DE MÁQUINAS E EQUIPAMENTOS	H	1,0000000	64,63	64,63	
Composição Auxiliar	88303 SINAPI	OPERADOR DE ROLO COMPACTADOR COM ENCARGOS COMPLEMENTARES	SEDI - SERVIÇOS DIVERSOS	H	1,0000000	31,68	31,68	
				MO sem LS ↔	11,66	LS ↔	13,35 MO com LS ↔	25,01
				Valor do BDI ↔	42,75	Valor com BDI ↔		258,16
Composição	Código Banco	Descrição	Tipo	Und	Quant.	Valor Unit.	Total	
Composição	96460 SINAPI	ROLO COMPACTADOR DE PNEUS, ESTATICO, PRESSAO VARIÁVEL, POTENCIA 110 HP, PESO SEM/COM LASTRO 10,8/27 T, LARGURA DE ROLAGEM 2,30 M - DEPRECIAÇÃO. AF_06/2017	CHOR - CUSTOS HORÁRIOS DE MÁQUINAS E EQUIPAMENTOS	H	1,0000000	51,65	51,65	
Insumo	00014511 SINAPI	ROLO COMPACTADOR DE PNEUS, ESTATICO, PRESSAO VARIÁVEL, POTENCIA 110 HP, PESO SEM/COM LASTRO 10,8/27 T, LARGURA DE ROLAGEM 2,30 M	Equipamento	UN	0,0000533	969.058,32	51,65	
				MO sem LS ↔	0,00	LS ↔	0,00 MO com LS ↔	0,00
				Valor do BDI ↔	10,25	Valor com BDI ↔		61,90
Composição	Código Banco	Descrição	Tipo	Und	Quant.	Valor Unit.	Total	
Composição	96459 SINAPI	ROLO COMPACTADOR DE PNEUS, ESTATICO, PRESSAO VARIÁVEL, POTENCIA 110 HP, PESO SEM/COM LASTRO 10,8/27 T, LARGURA DE ROLAGEM 2,30 M - JUROS. AF_06/2017	CHOR - CUSTOS HORÁRIOS DE MÁQUINAS E EQUIPAMENTOS	H	1,0000000	7,17	7,17	

PREFEITURA MUNICIPAL DE TABOCAS DO BREJO VELHO

Insumo	00014511 SINAPI	ROLO COMPACTADOR DE PNEUS, ESTATICO, PRESSAO VARIÁVEL, POTENCIA 110 HP, PESO SEM/COM LASTRO 10,8/27 T, LARGURA DE ROLAGEM 2,30 M	Equipamento	UN	0,0000074	969.058,32	7,17	
				MO sem LS =>	0,00	LS =>	0,00 MO com LS =>	0,00
				Valor do BDI =>	1,42	Valor com BDI =>		8,59
Composição	96458 SINAPI	ROLO COMPACTADOR DE PNEUS, ESTATICO, PRESSAO VARIÁVEL, POTENCIA 110 HP, PESO SEM/COM LASTRO 10,8/27 T, LARGURA DE ROLAGEM 2,30 M - MANUTENCAO. AF_06/2017	CHOR - CUSTOS HORÁRIOS DE MÁQUINAS E EQUIPAMENTOS	H	1,0000000	64,63	64,63	
Insumo	00014511 SINAPI	ROLO COMPACTADOR DE PNEUS, ESTATICO, PRESSAO VARIÁVEL, POTENCIA 110 HP, PESO SEM/COM LASTRO 10,8/27 T, LARGURA DE ROLAGEM 2,30 M	Equipamento	UN	0,0000667	969.058,32	64,63	
				MO sem LS =>	0,00	LS =>	0,00 MO com LS =>	0,00
				Valor do BDI =>	12,82	Valor com BDI =>		77,45
Composição	96457 SINAPI	ROLO COMPACTADOR DE PNEUS, ESTATICO, PRESSAO VARIÁVEL, POTENCIA 110 HP, PESO SEM/COM LASTRO 10,8/27 T, LARGURA DE ROLAGEM 2,30 M - MATERIAIS NA OPERAÇÃO. AF_06/2017	CHOR - CUSTOS HORÁRIOS DE MÁQUINAS E EQUIPAMENTOS	H	1,0000000	60,28	60,28	
Insumo	00004221 SINAPI	OLEO DIESEL COMBUSTIVEL COMUM	Material	L	10,6700000	5,65	60,28	
				MO sem LS =>	0,00	LS =>	0,00 MO com LS =>	0,00
				Valor do BDI =>	11,96	Valor com BDI =>		72,24
Composição	5685 SINAPI	ROLO COMPACTADOR VIBRATÓRIO DE UM CILINDRO AÇO LISO, POTÊNCIA 80 HP, PESO OPERACIONAL MÁXIMO 8,1 T, IMPACTO DINÂMICO 16,15 / 9,5 T, LARGURA DE TRABALHO 1,68 M - CHI DIURNO. AF_06/2014	CHOR - CUSTOS HORÁRIOS DE MÁQUINAS E EQUIPAMENTOS	CHI	1,0000000	67,13	67,13	
Composição Auxiliar	89210 SINAPI	ROLO COMPACTADOR VIBRATÓRIO DE UM CILINDRO AÇO LISO, POTÊNCIA 80 HP, PESO OPERACIONAL MÁXIMO 8,1 T, IMPACTO DINÂMICO 16,15 / 9,5 T, LARGURA DE TRABALHO 1,68 M - DEPRECIAÇÃO. AF_06/2014	CHOR - CUSTOS HORÁRIOS DE MÁQUINAS E EQUIPAMENTOS	H	1,0000000	31,13	31,13	
Composição Auxiliar	89211 SINAPI	ROLO COMPACTADOR VIBRATÓRIO DE UM CILINDRO AÇO LISO, POTÊNCIA 80 HP, PESO OPERACIONAL MÁXIMO 8,1 T, IMPACTO DINÂMICO 16,15 / 9,5 T, LARGURA DE TRABALHO 1,68 M - JUROS. AF_06/2014	CHOR - CUSTOS HORÁRIOS DE MÁQUINAS E EQUIPAMENTOS	H	1,0000000	4,32	4,32	
Composição Auxiliar	88303 SINAPI	OPERADOR DE ROLO COMPACTADOR COM ENCARGOS COMPLEMENTARES	SEDI - SERVIÇOS DIVERSOS	H	1,0000000	31,68	31,68	
				MO sem LS =>	11,66	LS =>	13,35 MO com LS =>	25,01
				Valor do BDI =>	13,32	Valor com BDI =>		80,45
	Código Banco	Descrição	Tipo	Und	Quant.	Valor Unit.	Total	



PREFEITURA MUNICIPAL DE TABOCAS DO BREJO VELHO

ESTADO DA BAHIA
CNPJ: 13.655.659/0001-28

PREFEITURA MUNICIPAL DE TABOCAS DO BREJO VELHO

Composição	5684	SINAPI	ROLO COMPACTADOR VIBRATÓRIO DE UM CILINDRO AÇO LISO, POTÊNCIA 80 HP, PESO OPERACIONAL MÁXIMO 8,1 T, IMPACTO DINÂMICO 16,15 / 9,5 T, LARGURA DE TRABALHO 1,68 M - CHP DIURNO. AF_06/2014	CHOR - CUSTOS HORÁRIOS DE MÁQUINAS E EQUIPAMENTOS	CHP	1,0000000	160,04	160,04
Composição Auxiliar	5674	SINAPI	ROLO COMPACTADOR VIBRATÓRIO DE UM CILINDRO AÇO LISO, POTÊNCIA 80 HP, PESO OPERACIONAL MÁXIMO 8,1 T, IMPACTO DINÂMICO 16,15 / 9,5 T, LARGURA DE TRABALHO 1,68 M - MANUTENÇÃO. AF_06/2014	CHOR - CUSTOS HORÁRIOS DE MÁQUINAS E EQUIPAMENTOS	H	1,0000000	38,96	38,96
Composição Auxiliar	53788	SINAPI	ROLO COMPACTADOR VIBRATÓRIO DE UM CILINDRO AÇO LISO, POTÊNCIA 80 HP, PESO OPERACIONAL MÁXIMO 8,1 T, IMPACTO DINÂMICO 16,15 / 9,5 T, LARGURA DE TRABALHO 1,68 M - MATERIAIS NA OPERAÇÃO. AF_06/2014	CHOR - CUSTOS HORÁRIOS DE MÁQUINAS E EQUIPAMENTOS	H	1,0000000	53,95	53,95
Composição Auxiliar	89210	SINAPI	ROLO COMPACTADOR VIBRATÓRIO DE UM CILINDRO AÇO LISO, POTÊNCIA 80 HP, PESO OPERACIONAL MÁXIMO 8,1 T, IMPACTO DINÂMICO 16,15 / 9,5 T, LARGURA DE TRABALHO 1,68 M - DEPRECIAÇÃO. AF_06/2014	CHOR - CUSTOS HORÁRIOS DE MÁQUINAS E EQUIPAMENTOS	H	1,0000000	31,13	31,13
Composição Auxiliar	89211	SINAPI	ROLO COMPACTADOR VIBRATÓRIO DE UM CILINDRO AÇO LISO, POTÊNCIA 80 HP, PESO OPERACIONAL MÁXIMO 8,1 T, IMPACTO DINÂMICO 16,15 / 9,5 T, LARGURA DE TRABALHO 1,68 M - JUROS. AF_06/2014	CHOR - CUSTOS HORÁRIOS DE MÁQUINAS E EQUIPAMENTOS	H	1,0000000	4,32	4,32
Composição Auxiliar	88303	SINAPI	OPERADOR DE ROLO COMPACTADOR COM ENCARGOS COMPLEMENTARES	SEDI - SERVIÇOS DIVERSOS	H	1,0000000	31,68	31,68
MO sem LS ⇨						11,66	LS ⇨	13,35
MO com LS ⇨						25,01		
Valor do BDI ⇨						31,75	Valor com BDI ⇨	
							191,80	

				Valor do BDI ⇐		31,76		Valor com BDI ⇐		191,80
Composição	89210	SINAPI	ROLO COMPACTADOR VIBRATÓRIO DE UM CILINDRO AÇO LISO, POTÊNCIA 80 HP, PESO OPERACIONAL MÁXIMO 8,1 T, IMPACTO DINÂMICO 16,15 / 9,5 T, LARGURA DE TRABALHO 1,68 M - DEPRECIAÇÃO. AF_06/2014	CHOR - CUSTOS HORÁRIOS DE MÁQUINAS E EQUIPAMENTOS	H	1,0000000		31,13		31,13
Insumo	00010646	SINAPI	ROLO COMPACTADOR VIBRATÓRIO DE UM CILINDRO, AÇO LISO, POTÊNCIA 80 HP, PESO OPERACIONAL MÁXIMO 8,1 T, IMPACTO DINÂMICO 16,15/9,5 T, LARGURA TRABALHO 1,68 M	Equipamento	UN	0,0000533		584.125,36		31,13
					MO sem LS ⇐	0,00	LS ⇐	0,00	MO com LS ⇐	0,00
					Valor do BDI ⇐	5,17		Valor com BDI ⇐		37,30

			Valor do BDI ⇐		6,17	Valor com BDI ⇐		
Composição	Código Banco	Descrição	Tipo	Und	Quant.	Valor Unit	Total	
	89211 SINAPI	ROLO COMPACTADOR VIBRATÓRIO DE UM CILINDRO AÇO LISO, POTÊNCIA 80 HP, PESO OPERACIONAL MÁXIMO 8,1 T, IMPACTO DINÂMICO 16,15 / 9,5 T, LARGURA DE TRABALHO 1,68 M - JUROS. AF_06/2014	CHOR - CUSTOS HORÁRIOS DE MÁQUINAS E EQUIPAMENTOS	H	1,0000000	4,32	4,32	
Insumo	00010646 SINAPI	ROLO COMPACTADOR VIBRATÓRIO DE UM CILINDRO, AÇO LISO, POTÊNCIA 80 HP, PESO OPERACIONAL MÁXIMO 8,1 T, IMPACTO DINÂMICO 16,15/9,5 T, LARGURA TRABALHO 1,68 M	Equipamento	UN	0,0000074	584.125,36	4,32	
MO sem LS ⇐				0,00	LS ⇐	0,00	MO com LS ⇐	0,00
Valor do BDI ⇐				0,85	Valor com BDI ⇐			5,17

	Código	Banco	Descrição	Tipo	Und	Quant.	Valor Unit.	Total
--	--------	-------	-----------	------	-----	--------	-------------	-------

PREFEITURA MUNICIPAL DE TABOCAS DO BREJO VELHO

Composição	5674	SINAPI	ROLO COMPACTADOR VIBRATORIO DE UM CILINDRO AÇO LISO, POTENCIA 80 HP, PESO OPERACIONAL MÁXIMO 8,1 T, IMPACTO DINÂMICO 16,15 / 9,5 T, LARGURA DE TRABALHO 1,68 M - MANUTENÇÃO. AF_06/2014	CHOR - CUSTOS HORÁRIOS DE MÁQUINAS E EQUIPAMENTOS	H	1,0000000	38,96	38,96		
Insumo	00010646	SINAPI	ROLO COMPACTADOR VIBRATORIO DE UM CILINDRO, AÇO LISO, POTENCIA 80 HP, PESO OPERACIONAL MÁXIMO 8,1 T, IMPACTO DINÂMICO 16,15/9,5 T, LARGURA TRABALHO 1,68 M	Equipamento	UN	0,0000667	584.125,36	38,96		
MO sem LS ⇨						0,00	LS ⇨	0,00	MO com LS ⇨	0,00

				Valor do BDI =>		7,73	Valor com BDI =>		46,65
Composição	Código	Banco	Descrição	Tipo	Und	Quant.	Valor Unit.	Valor	Total
	53788	SINAPI	ROLO COMPACTADOR VIBRATÓRIO DE UM CILINDRO AÇO LISO, POTÊNCIA 80 HP, PESO OPERACIONAL MÁXIMO 8,1 T, IMPACTO DINÂMICO 16,15 / 9,5 T, LARGURA DE TRABALHO 1,68 M - MATERIAIS NA OPERAÇÃO. AF_06/2014	CHOR - CUSTOS HORÁRIOS DE MÁQUINAS E EQUIPAMENTOS	H	1,0000000	53,95	53,95	53,95
Insumo	00004221	SINAPI	ÓLEO DIESEL COMBUSTÍVEL COMUM	Material	L	9,5500000	5,65	53,95	53,95
				MO sem LS =>	0,00	LS =>	0,00	MO com LS =>	0,00
				Valor do BDI =>	10,70	Valor com BDI =>		64,65	64,65

				Valor do BDI =>	10,00		Valor com BDI =>	84,63
Composição	88316	SINAPI	SERVENTE COM ENCARGOS COMPLEMENTARES	SEDI - SERVIÇOS DIVERSOS	H	1,0000000	19,62	19,62
Composição	95378	SINAPI	CURSO DE CAPACITAÇÃO PARA SERVENTE (ENCARGOS COMPLEMENTARES) - HORISTA	SEDI - SERVIÇOS DIVERSOS	H	1,0000000	0,20	0,20
Auxiliar Insumo	00037370	SINAPI	ALIMENTAÇÃO - HORISTA (COLETADO CAIXA)	Outros	H	1,0000000	3,84	3,84
Insumo	00043491	SINAPI	EPI - FAMÍLIA SERVENTE - HORISTA (ENCARGOS COMPLEMENTARES - COLETADO CAIXA)	Equipamento	H	1,0000000	1,15	1,15
Insumo	00037372	SINAPI	EXAMES - HORISTA (COLETADO CAIXA)	Outros	H	1,0000000	0,81	0,81
Insumo	00043467	SINAPI	FERRAMENTAS - FAMÍLIA SERVENTE - HORISTA (ENCARGOS COMPLEMENTARES - COLETADO CAIXA)	Equipamento	H	1,0000000	0,56	0,56
Insumo	00037373	SINAPI	SEGURO - HORISTA (COLETADO CAIXA)	Taxas	H	1,0000000	0,06	0,06
Insumo	00006111	SINAPI	SERVENTE DE OBRAS	Mão de Obra	H	1,0000000	11,81	11,81
Insumo	00037371	SINAPI	TRANSPORTE - HORISTA (COLETADO CAIXA)	Serviços	H	1,0000000	1,19	1,19
				MO sem LS =>	5,60	LS =>	6,41	12,01
				Valor do BDI =>	3,89	Valor com BDI =>		23,51

Composição	Código	Banco	Descrição	Tipo	Und	Quant.	Valor Unit.	Total
Composição	7030	SINAPI	TANQUE DE ASFALTO ESTACIONÁRIO COM SERPENTINA, CAPACIDADE 30.000 L - CHP DIURNO. AF_06/2014	CHOR - CUSTOS HORÁRIOS DE MÁQUINAS E EQUIPAMENTOS	CHP	1,0000000	253,02	253,02
Composição Auxiliar	7034	SINAPI	TANQUE DE ASFALTO ESTACIONÁRIO COM SERPENTINA, CAPACIDADE 30.000 L - MANUTENÇÃO. AF_06/2014	CHOR - CUSTOS HORÁRIOS DE MÁQUINAS E EQUIPAMENTOS	H	1,0000000	4,55	4,55
Composição Auxiliar	7033	SINAPI	TANQUE DE ASFALTO ESTACIONÁRIO COM SERPENTINA, CAPACIDADE 30.000 L - JUROS. AF_06/2014	CHOR - CUSTOS HORÁRIOS DE MÁQUINAS E EQUIPAMENTOS	H	1,0000000	0,86	0,86



PREFEITURA MUNICIPAL DE TABOCCAS DO BREJO VELHO

ESTADO DA BAHIA
CNPJ: 13.655.659/0001-28

PREFEITURA MUNICIPAL DE TABOCCAS DO BREJO VELHO

Composição Auxiliar	7035 SINAPI	TANQUE DE ASFALTO ESTACIONÁRIO COM SERPENTINA, CAPACIDADE 30.000 L - MATERIAIS NA OPERAÇÃO. AF_06/2014	CHOR - CUSTOS HORÁRIOS DE MÁQUINAS E EQUIPAMENTOS	H	1,0000000	242,15	242,15
Composição Auxiliar	7032 SINAPI	TANQUE DE ASFALTO ESTACIONÁRIO COM SERPENTINA, CAPACIDADE 30.000 L - DEPRECIACÃO. AF_06/2014	CHOR - CUSTOS HORÁRIOS DE MÁQUINAS E EQUIPAMENTOS	H	1,0000000	5,46	5,46
			MO sem LS ↔	0,00	LS ↔	0,00	MO com LS ↔ 0,00
			Valor do BDI ↔	50,22	Valor com BDI ↔ 303,24		
Composição	Código Banco	Descrição	Tipo	Und	Quant.	Valor Unit.	Total
Insumo	7032 SINAPI	TANQUE DE ASFALTO ESTACIONÁRIO COM SERPENTINA, CAPACIDADE 30.000 L - DEPRECIACÃO. AF_06/2014	CHOR - CUSTOS HORÁRIOS DE MÁQUINAS E EQUIPAMENTOS	H	1,0000000	5,46	5,46
Insumo	00014405 SINAPI	TANQUE DE ASFALTO ESTACIONÁRIO COM SERPENTINA, CAPACIDADE 30.000 L	Material	UN	0,0000360	151.910,36	5,46
			MO sem LS ↔	0,00	LS ↔	0,00	MO com LS ↔ 0,00
			Valor do BDI ↔	1,08	Valor com BDI ↔ 6,54		
Composição	7033 SINAPI	TANQUE DE ASFALTO ESTACIONÁRIO COM SERPENTINA, CAPACIDADE 30.000 L - JUROS. AF_06/2014	CHOR - CUSTOS HORÁRIOS DE MÁQUINAS E EQUIPAMENTOS	H	1,0000000	0,86	0,86
Insumo	00014405 SINAPI	TANQUE DE ASFALTO ESTACIONÁRIO COM SERPENTINA, CAPACIDADE 30.000 L	Material	UN	0,0000057	151.910,36	0,86
			MO sem LS ↔	0,00	LS ↔	0,00	MO com LS ↔ 0,00
			Valor do BDI ↔	0,17	Valor com BDI ↔ 1,03		
Composição	7034 SINAPI	TANQUE DE ASFALTO ESTACIONÁRIO COM SERPENTINA, CAPACIDADE 30.000 L - MANUTENÇÃO. AF_06/2014	CHOR - CUSTOS HORÁRIOS DE MÁQUINAS E EQUIPAMENTOS	H	1,0000000	4,55	4,55
Insumo	00014405 SINAPI	TANQUE DE ASFALTO ESTACIONÁRIO COM SERPENTINA, CAPACIDADE 30.000 L	Material	UN	0,0000300	151.910,36	4,55
			MO sem LS ↔	0,00	LS ↔	0,00	MO com LS ↔ 0,00
			Valor do BDI ↔	0,90	Valor com BDI ↔ 5,45		
Composição	7035 SINAPI	TANQUE DE ASFALTO ESTACIONÁRIO COM SERPENTINA, CAPACIDADE 30.000 L - MATERIAIS NA OPERAÇÃO. AF_06/2014	CHOR - CUSTOS HORÁRIOS DE MÁQUINAS E EQUIPAMENTOS	H	1,0000000	242,15	242,15
Insumo	00004221 SINAPI	ÓLEO DIESEL COMBUSTÍVEL COMUM	Material	L	42,8600000	5,65	242,15
			MO sem LS ↔	0,00	LS ↔	0,00	MO com LS ↔ 0,00
			Valor do BDI ↔	48,06	Valor com BDI ↔ 290,21		
Composição	89031 SINAPI	TRATOR DE ESTEIRAS, POTÊNCIA 100 HP, PESO OPERACIONAL 9,4 T, COM LÂMINA 2,19 M3 - CHI DIURNO. AF_06/2014	CHOR - CUSTOS HORÁRIOS DE MÁQUINAS E EQUIPAMENTOS	Chi	1,0000000	75,37	75,37
Composição Auxiliar	89030 SINAPI	TRATOR DE ESTEIRAS, POTÊNCIA 100 HP, PESO OPERACIONAL 9,4 T, COM LÂMINA 2,19 M3 - JUROS. AF_06/2014	CHOR - CUSTOS HORÁRIOS DE MÁQUINAS E EQUIPAMENTOS	H	1,0000000	7,47	7,47

PREFEITURA MUNICIPAL DE TABOCCAS DO BREJO VELHO

Composição Auxiliar	89029 SINAPI	TRATOR DE ESTEIRAS, POTÊNCIA 100 HP, PESO OPERACIONAL 9,4 T, COM LÂMINA 2,19 M3 - DEPRECIACÃO. AF_06/2014	CHOR - CUSTOS HORÁRIOS DE MÁQUINAS E EQUIPAMENTOS	H	1,0000000	33,22	33,22
Composição Auxiliar	88324 SINAPI	TRATORISTA COM ENCARGOS COMPLEMENTARES	SEDI - SERVIÇOS DIVERSOS	H	1,0000000	34,68	34,68
			MO sem LS ↔	13,06	LS ↔	14,96	MO com LS ↔ 28,01
			Valor do BDI ↔	14,96	Valor com BDI ↔ 90,33		
Composição	Código Banco	Descrição	Tipo	Und	Quant.	Valor Unit.	Total
Composição	89032 SINAPI	TRATOR DE ESTEIRAS, POTÊNCIA 100 HP, PESO OPERACIONAL 9,4 T, COM LÂMINA 2,19 M3 - CHI DIURNO. AF_06/2014	CHOR - CUSTOS HORÁRIOS DE MÁQUINAS E EQUIPAMENTOS	Chi	1,0000000	193,75	193,75
Composição Auxiliar	5724 SINAPI	TRATOR DE ESTEIRAS, POTÊNCIA 100 HP, PESO OPERACIONAL 9,4 T, COM LÂMINA 2,19 M3 - MANUTENÇÃO. AF_06/2014	CHOR - CUSTOS HORÁRIOS DE MÁQUINAS E EQUIPAMENTOS	H	1,0000000	59,40	59,40
Composição Auxiliar	53817 SINAPI	TRATOR DE ESTEIRAS, POTÊNCIA 100 HP, PESO OPERACIONAL 9,4 T, COM LÂMINA 2,19 M3 - MATERIAIS NA OPERAÇÃO. AF_06/2014	CHOR - CUSTOS HORÁRIOS DE MÁQUINAS E EQUIPAMENTOS	H	1,0000000	58,98	58,98
Composição	89030 SINAPI	TRATOR DE ESTEIRAS, POTÊNCIA 100 HP, PESO OPERACIONAL 9,4 T, COM LÂMINA 2,19 M3 - JUROS. AF_06/2014	CHOR - CUSTOS HORÁRIOS DE MÁQUINAS E EQUIPAMENTOS	H	1,0000000	7,47	7,47
Composição	89029 SINAPI	TRATOR DE ESTEIRAS, POTÊNCIA 100 HP, PESO OPERACIONAL 9,4 T, COM LÂMINA 2,19 M3 - DEPRECIACÃO. AF_06/2014	CHOR - CUSTOS HORÁRIOS DE MÁQUINAS E EQUIPAMENTOS	H	1,0000000	33,22	33,22
Composição	88324 SINAPI	TRATORISTA COM ENCARGOS COMPLEMENTARES	SEDI - SERVIÇOS DIVERSOS	H	1,0000000	34,68	34,68
			MO sem LS ↔	13,06	LS ↔	14,96	MO com LS ↔ 28,01
			Valor do BDI ↔	38,45	Valor com BDI ↔ 232,20		
Composição	Código Banco	Descrição	Tipo	Und	Quant.	Valor Unit.	Total
Insumo	00007622 SINAPI	TRATOR DE ESTEIRAS, POTENCIA DE 100 HP, PESO OPERACIONAL DE 9,4 T, COM LAMINA COM CAPACIDADE DE 2,19 M3	Equipamento	UN	0,0000311	1.068.347,45	33,22
			MO sem LS ↔	0,00	LS ↔	0,00	MO com LS ↔ 0,00
			Valor do BDI ↔	5,59	Valor com BDI ↔ 39,81		
Composição	89030 SINAPI	TRATOR DE ESTEIRAS, POTÊNCIA 100 HP, PESO OPERACIONAL 9,4 T, COM LÂMINA 2,19 M3 - JUROS. AF_06/2014	CHOR - CUSTOS HORÁRIOS DE MÁQUINAS E EQUIPAMENTOS	H	1,0000000	7,47	7,47
Insumo	00007622 SINAPI	TRATOR DE ESTEIRAS, POTENCIA DE 100 HP, PESO OPERACIONAL DE 9,4 T, COM LAMINA COM CAPACIDADE DE 2,19 M3	Equipamento	UN	0,0000070	1.068.347,45	7,47
			MO sem LS ↔	0,00	LS ↔	0,00	MO com LS ↔ 0,00
			Valor do BDI ↔	1,48	Valor com BDI ↔ 8,95		
	Código Banco	Descrição	Tipo	Und	Quant.	Valor Unit.	Total



PREFEITURA MUNICIPAL DE TABOCCAS DO BREJO VELHO

ESTADO DA BAHIA
CNPJ: 13.655.659/0001-28

PREFEITURA MUNICIPAL DE TABOCCAS DO BREJO VELHO

Composição	5724 SINAPI	TRATOR DE ESTEIRAS, POTÊNCIA 100 HP, PESO OPERACIONAL 9,4 T, COM LÂMINA 2,19 M3 - MANUTENÇÃO. AF_06/2014	CHOR - CUSTOS HORÁRIOS DE MÁQUINAS E EQUIPAMENTOS	H	1,0000000	59,40	59,40	
Insumo	00007622 SINAPI	TRATOR DE ESTEIRAS, POTENCIA DE 100 HP, PESO OPERACIONAL DE 9,4 T, COM LAMINA COM CAPACIDADE DE 2,19 M3	Equipamento	UN	0,0000556	1.068.347,45	59,40	
			MO sem LS	0,00	LS	0,00	MO com LS	0,00
			Valor do BDI	11,79	Valor com BDI		71,19	
Composição	Código Banco	Descrição	Tipo	Und	Quant.	Valor Unit	Total	
	53817 SINAPI	TRATOR DE ESTEIRAS, POTÊNCIA 100 HP, PESO OPERACIONAL 9,4 T, COM LÂMINA 2,19 M3 - MATERIAIS NA OPERAÇÃO. AF_06/2014	CHOR - CUSTOS HORÁRIOS DE MÁQUINAS E EQUIPAMENTOS	H	1,0000000	58,98	58,98	
Insumo	00004221 SINAPI	OLEO DIESEL COMBUSTIVEL COMUM	Material	L	10,4400000	5,65	58,98	
			MO sem LS	0,00	LS	0,00	MO com LS	0,00
			Valor do BDI	11,70	Valor com BDI		70,68	
Composição	Código Banco	Descrição	Tipo	Und	Quant.	Valor Unit	Total	
	5853 SINAPI	TRATOR DE ESTEIRAS, POTÊNCIA 150 HP, PESO OPERACIONAL 16,7 T, COM RODA MOTRIZ ELEVADA E LÂMINA 3,18 M3 - CHI DIURNO. AF_06/2014	CHOR - CUSTOS HORÁRIOS DE MÁQUINAS E EQUIPAMENTOS	CHI	1,0000000	87,44	87,44	
Composição Auxiliar	89010 SINAPI	TRATOR DE ESTEIRAS, POTÊNCIA 150 HP, PESO OPERACIONAL 16,7 T, COM RODA MOTRIZ ELEVADA E LÂMINA 3,18 M3 - JUROS. AF_06/2014	CHOR - CUSTOS HORÁRIOS DE MÁQUINAS E EQUIPAMENTOS	H	1,0000000	9,69	9,69	
Composição Auxiliar	89009 SINAPI	TRATOR DE ESTEIRAS, POTÊNCIA 150 HP, PESO OPERACIONAL 16,7 T, COM RODA MOTRIZ ELEVADA E LÂMINA 3,18 M3 - DEPRECIACÃO. AF_06/2014	CHOR - CUSTOS HORÁRIOS DE MÁQUINAS E EQUIPAMENTOS	H	1,0000000	43,07	43,07	
Composição Auxiliar	88324 SINAPI	TRATORISTA COM ENCARGOS COMPLEMENTARES	SEDI - SERVIÇOS DIVERSOS	H	1,0000000	34,68	34,68	
			MO sem LS	13,06	LS	14,95	MO com LS	28,01
			Valor do BDI	17,35	Valor com BDI		104,79	
Composição	Código Banco	Descrição	Tipo	Und	Quant.	Valor Unit	Total	
	5851 SINAPI	TRATOR DE ESTEIRAS, POTÊNCIA 150 HP, PESO OPERACIONAL 16,7 T, COM RODA MOTRIZ ELEVADA E LÂMINA 3,18 M3 - CHP DIURNO. AF_06/2014	CHOR - CUSTOS HORÁRIOS DE MÁQUINAS E EQUIPAMENTOS	CHP	1,0000000	252,97	252,97	
Composição Auxiliar	5721 SINAPI	TRATOR DE ESTEIRAS, POTÊNCIA 150 HP, PESO OPERACIONAL 16,7 T, COM RODA MOTRIZ ELEVADA E LÂMINA 3,18 M3 - MATERIAIS NA OPERAÇÃO. AF_06/2014	CHOR - CUSTOS HORÁRIOS DE MÁQUINAS E EQUIPAMENTOS	H	1,0000000	88,53	88,53	
Composição Auxiliar	89010 SINAPI	TRATOR DE ESTEIRAS, POTÊNCIA 150 HP, PESO OPERACIONAL 16,7 T, COM RODA MOTRIZ ELEVADA E LÂMINA 3,18 M3 - JUROS. AF_06/2014	CHOR - CUSTOS HORÁRIOS DE MÁQUINAS E EQUIPAMENTOS	H	1,0000000	9,69	9,69	
Composição Auxiliar	89009 SINAPI	TRATOR DE ESTEIRAS, POTÊNCIA 150 HP, PESO OPERACIONAL 16,7 T, COM RODA MOTRIZ ELEVADA E LÂMINA 3,18 M3 - DEPRECIACÃO. AF_06/2014	CHOR - CUSTOS HORÁRIOS DE MÁQUINAS E EQUIPAMENTOS	H	1,0000000	43,07	43,07	
Composição Auxiliar	53810 SINAPI	TRATOR DE ESTEIRAS, POTÊNCIA 150 HP, PESO OPERACIONAL 16,7 T, COM RODA MOTRIZ ELEVADA E LÂMINA 3,18 M3 - MANUTENÇÃO. AF_06/2014	CHOR - CUSTOS HORÁRIOS DE MÁQUINAS E EQUIPAMENTOS	H	1,0000000	77,00	77,00	

PREFEITURA MUNICIPAL DE TABOCCAS DO BREJO VELHO

Composição Auxiliar	89034 SINAPI	TRATOR DE PNEUS, POTÊNCIA 85 CV, TRAÇÃO 4X4, PESO COM LASTRO DE 4.675 KG - JUROS. AF_06/2014	CHOR - CUSTOS HORÁRIOS DE MÁQUINAS E EQUIPAMENTOS	H	1,0000000	1,63	1,63	
Composição Auxiliar	89033 SINAPI	TRATOR DE PNEUS, POTÊNCIA 85 CV, TRAÇÃO 4X4, PESO COM LASTRO DE 4.675 KG - DEPRECIACÃO. AF_06/2014	CHOR - CUSTOS HORÁRIOS DE MÁQUINAS E EQUIPAMENTOS	H	1,0000000	11,79	11,79	
Composição Auxiliar	88324 SINAPI	TRATORISTA COM ENCARGOS COMPLEMENTARES	SEDI - SERVIÇOS DIVERSOS	H	1,0000000	34,68	34,68	
			MO sem LS ↔	13,06	LS ↔	14,95	MO com LS ↔	28,01
			Valor do BDI ↔	9,54	Valor com BDI ↔		57,64	
Composição	Código Banco	Descrição	Tipo	Und	Quant.	Valor Unit.	Total	
Composição	89035 SINAPI	TRATOR DE PNEUS, POTÊNCIA 85 CV, TRAÇÃO 4X4, PESO COM LASTRO DE 4.675 KG - CHP DIURNO. AF_06/2014	CHP		1,0000000	124,60	124,60	
Composição Auxiliar	5714 SINAPI	TRATOR DE PNEUS, POTÊNCIA 85 CV, TRAÇÃO 4X4, PESO COM LASTRO DE 4.675 KG - MANUTENÇÃO. AF_06/2014		H	1,0000000	12,89	12,89	
Composição Auxiliar	5715 SINAPI	TRATOR DE PNEUS, POTÊNCIA 85 CV, TRAÇÃO 4X4, PESO COM LASTRO DE 4.675 KG - MATERIAIS NA OPERAÇÃO. AF_06/2014		H	1,0000000	63,61	63,61	
Composição Auxiliar	89034 SINAPI	TRATOR DE PNEUS, POTÊNCIA 85 CV, TRAÇÃO 4X4, PESO COM LASTRO DE 4.675 KG - JUROS. AF_06/2014		H	1,0000000	1,63	1,63	
Composição Auxiliar	89033 SINAPI	TRATOR DE PNEUS, POTÊNCIA 85 CV, TRAÇÃO 4X4, PESO COM LASTRO DE 4.675 KG - DEPRECIACÃO. AF_06/2014		H	1,0000000	11,79	11,79	
Composição Auxiliar	88324 SINAPI	TRATORISTA COM ENCARGOS COMPLEMENTARES		H	1,0000000	34,68	34,68	
			MO sem LS ↔	13,06	LS ↔	14,95	MO com LS ↔	28,01
			Valor do BDI ↔	24,73	Valor com BDI ↔		149,33	
Composição	Código Banco	Descrição	Tipo	Und	Quant.	Valor Unit.	Total	
Composição	89033 SINAPI	TRATOR DE PNEUS, POTÊNCIA 85 CV, TRAÇÃO 4X4, PESO COM LASTRO DE 4.675 KG - DEPRECIACÃO. AF_06/2014	CHOR - CUSTOS HORÁRIOS DE MÁQUINAS E EQUIPAMENTOS	H	1,0000000	11,79	11,79	
Insumo	00007640 SINAPI	TRATOR DE PNEUS COM POTENCIA DE 85 CV, TRACAO 4 X 4, PESO COM LASTRO DE 4675 KG	Equipamento	UN	0,0000533	221.205,59	11,79	
			MO sem LS ↔	0,00	LS ↔	0,00	MO com LS ↔	0,00
			Valor do BDI ↔	2,34	Valor com BDI ↔		14,13	
Composição	Código Banco	Descrição	Tipo	Und	Quant.	Valor Unit.	Total	
Composição	89034 SINAPI	TRATOR DE PNEUS, POTÊNCIA 85 CV, TRAÇÃO 4X4, PESO COM LASTRO DE 4.675 KG - JUROS. AF_06/2014	CHOR - CUSTOS HORÁRIOS DE MÁQUINAS E EQUIPAMENTOS	H	1,0000000	1,63	1,63	
Insumo	00007640 SINAPI	TRATOR DE PNEUS COM POTENCIA DE 85 CV, TRACAO 4 X 4, PESO COM LASTRO DE 4675 KG	Equipamento	UN	0,0000074	221.205,59	1,63	
			MO sem LS ↔	0,00	LS ↔	0,00	MO com LS ↔	0,00
			Valor do BDI ↔	0,32	Valor com BDI ↔		1,95	
Composição	Código Banco	Descrição	Tipo	Und	Quant.	Valor Unit.	Total	
Composição	5714 SINAPI	TRATOR DE PNEUS, POTÊNCIA 85 CV, TRAÇÃO 4X4, PESO COM LASTRO DE 4.675 KG - MANUTENÇÃO. AF_06/2014	CHOR - CUSTOS HORÁRIOS DE MÁQUINAS E EQUIPAMENTOS	H	1,0000000	12,89	12,89	
Insumo	00007640 SINAPI	TRATOR DE PNEUS COM POTENCIA DE 85 CV, TRACAO 4 X 4, PESO COM LASTRO DE 4675 KG	Equipamento	UN	0,0000583	221.205,59	12,89	
			MO sem LS ↔	0,00	LS ↔	0,00	MO com LS ↔	0,00



PREFEITURA MUNICIPAL DE TABOCCAS DO BREJO VELHO

ESTADO DA BAHIA
CNPJ: 13.655.659/0001-28

PREFEITURA MUNICIPAL DE TABOCCAS DO BREJO VELHO

		Valor do BDI =>		2,55	Valor com BDI =>		15,44
Código Banco	Descrição	Tipo	Und	Quant.	Valor Unit.	Total	
Composição	5715 SINAPI TRATOR DE PNEUS, POTÊNCIA 85 CV, TRACÇÃO 4X4, PESO COM LASTRO DE 4.575 KG - MATERIAIS NA OPERAÇÃO. AF_05/2014	CHOR - CUSTOS HORÁRIOS DE MÁQUINAS E EQUIPAMENTOS	H	1,0000000	63,61	63,61	
Insumo	0004221 SINAPI OLEO DIESEL COMBUSTIVEL COMUM	Material	L	11,2600000	5,55	63,61	

MO sem LS => 0,00 LS => 0,00 MO com LS => 0,00

		Valor do BDI =>		12,62	Valor com BDI =>		76,23
Código Banco	Descrição	Tipo	Und	Quant.	Valor Unit.	Total	
Composição	88324 SINAPI TRATORISTA COM ENCARGOS COMPLEMENTARES	SEDI - SERVIÇOS DIVERSOS	H	1,0000000	34,58	34,58	
Composição Auxiliar	95386 SINAPI CURSO DE CAPACITAÇÃO PARA TRATORISTA (ENCARGOS COMPLEMENTARES) - HORISTA	SEDI - SERVIÇOS DIVERSOS	H	1,0000000	0,26	0,26	
Insumo	00037370 SINAPI ALIMENTAÇÃO - HORISTA (COLETADO CAIXA)	Outros	H	1,0000000	3,84	3,84	
Insumo	00043488 SINAPI EPI - FAMILIA OPERADOR ESCAVADEIRA - HORISTA (ENCARGOS COMPLEMENTARES - COLETADO CAIXA)	Equipamento	H	1,0000000	0,76	0,76	
Insumo	00037372 SINAPI EXAMES - HORISTA (COLETADO CAIXA)	Outros	H	1,0000000	0,81	0,81	
Insumo	00043464 SINAPI FERRAMENTAS - FAMILIA OPERADOR ESCAVADEIRA - HORISTA (ENCARGOS COMPLEMENTARES - COLETADO CAIXA)	Equipamento	H	1,0000000	0,01	0,01	
Insumo	00004237 SINAPI OPERADOR DE TRATOR - EXCLUSIVO AGROPECUARIA	Mão de Obra	H	1,0000000	27,75	27,75	
Insumo	00037373 SINAPI SEGURO - HORISTA (COLETADO CAIXA)	Taxas	H	1,0000000	0,06	0,06	
Insumo	00037371 SINAPI TRANSPORTE - HORISTA (COLETADO CAIXA)	Serviços	H	1,0000000	1,19	1,19	

MO sem LS => 13,06 LS => 14,95 MO com LS => 28,01

		Valor do BDI =>		6,88	Valor com BDI =>		41,56
Código Banco	Descrição	Tipo	Und	Quant.	Valor Unit.	Total	
Composição	5914359 SICRO3 Transporte com caminhão basculante de 10 m³ - rodovia em leito natural		km	1,0000000	0,92	0,92	
A	Código Banco Equipamentos	Quantidade	Utilização	Custo Operacional		Custo Horário	
Insumo	E9579 SICRO3 Caminhão basculante com capacidade de 10 m³ - 188 kW	1,0000000	Operativa Improdutiva	Operativa Improdutiva	Operativa Improdutiva	Operativa Improdutiva	

Custo Horário de Equipamentos => 228,1378

Custo Horário de Execução => 228,1378

Fator de Influência da Chuva - FIC => 0,0143

Custo do FIC => 0,0128

Produção de Equipe => 248,0000

Custo Unitário de Execução => 0,8082

PREFEITURA MUNICIPAL DE TABOCCAS DO BREJO VELHO

		Valor do BDI =>		0,18	Valor com BDI =>		1,10
Código Banco	Descrição	Tipo	Und	Quant.	Valor Unit.	Total	
Composição	5914374 SICRO3 Transporte com caminhão basculante de 10 m³ - rodovia em revestimento primário		km	1,0000000	0,74	0,74	
A	Código Banco Equipamentos	Quantidade	Utilização	Custo Operacional		Custo Horário	
Insumo	E9579 SICRO3 Caminhão basculante com capacidade de 10 m³ - 188 kW	1,0000000	Operativa Improdutiva	Operativa Improdutiva	Operativa Improdutiva	Operativa Improdutiva	

Custo Horário de Equipamentos => 228,1378

Custo Horário de Execução => 228,1378

Fator de Influência da Chuva - FIC => 0,0143

Custo do FIC => 0,0104

Produção de Equipe => 311,2600

Custo Unitário de Execução => 0,7286

MO sem LS => 0,00 LS => 0,00 MO com LS => 0,00

		Valor do BDI =>		0,14	Valor com BDI =>		0,88
Código Banco	Descrição	Tipo	Und	Quant.	Valor Unit.	Total	
Composição	5914389 SICRO3 Transporte com caminhão basculante de 10 m³ - rodovia pavimentada		km	1,0000000	0,61	0,61	
A	Código Banco Equipamentos	Quantidade	Utilização	Custo Operacional		Custo Horário	
Insumo	E9579 SICRO3 Caminhão basculante com capacidade de 10 m³ - 188 kW	1,0000000	Operativa Improdutiva	Operativa Improdutiva	Operativa Improdutiva	Operativa Improdutiva	

Custo Horário de Equipamentos => 228,1378

Custo Horário de Execução => 228,1378

Fator de Influência da Chuva - FIC => 0,0000

Custo do FIC => 0,0000

Produção de Equipe => 373,6000

Custo Unitário de Execução => 0,8066

MO sem LS => 0,00 LS => 0,00 MO com LS => 0,00

		Valor do BDI =>		0,12	Valor com BDI =>		0,73
Código Banco	Descrição	Tipo	Und	Quant.	Valor Unit.	Total	
Composição	5914449 SICRO3 Transporte com caminhão carroceria de 15 t - rodovia em leito natural		km	1,0000000	0,92	0,92	
A	Código Banco Equipamentos	Quantidade	Utilização	Custo Operacional		Custo Horário	
Insumo	E9579 SICRO3 Caminhão basculante com capacidade de 10 m³ - 188 kW	1,0000000	Operativa Improdutiva	Operativa Improdutiva	Operativa Improdutiva	Operativa Improdutiva	



PREFEITURA MUNICIPAL DE TABOCAS DO BREJO VELHO

ESTADO DA BAHIA
CNPJ: 13.655.659/0001-28

PREFEITURA MUNICIPAL DE TABOCAS DO BREJO VELHO

Insumo	E9592	SICRO3	Caminhão carrocera com capacidade de 15 t - 188 kW	1,0000000	1,00	0,00	224,2430	69,2200	224,2430
Custo Horário de Equipamentos =>									224,2430
Custo Horário de Execução =>									224,2430
Fator de Influência da Chuva - FIC =>									0,0143
Custo do FIC =>									0,0129
Produção de Equipe =>									248,6800
Custo Unitário de Execução =>									0,8021
MO sem LS =>									0,00
LS =>									0,00
Valor do BDI =>									0,18
Valor com BDI =>									1,10
Composição	5914464	SICRO3	Transporte com caminhão carrocera de 15 t - rodovia em revestimento primário			Und	Quant.	Valor Unit	Total
						km	1,0000000	0,73	0,73
A			Equipamentos	Quantidade		Utilização			
						Operativa	Improdutiva	Operativa	Improdutiva
Insumo	E9592	SICRO3	Caminhão carrocera com capacidade de 15 t - 188 kW	1,0000000	1,00	0,00	224,2430	69,2200	224,2430
Custo Horário de Equipamentos =>									224,2430
Custo Horário de Execução =>									224,2430
Fator de Influência da Chuva - FIC =>									0,0143
Custo do FIC =>									0,0103
Produção de Equipe =>									310,7300
Custo Unitário de Execução =>									0,7217
MO sem LS =>									0,00
LS =>									0,00
Valor do BDI =>									0,14
Valor com BDI =>									0,87
Composição	5914479	SICRO3	Transporte com caminhão carrocera de 15 t - rodovia pavimentada			Und	Quant.	Valor Unit	Total
						km	1,0000000	0,60	0,60
A			Equipamentos	Quantidade		Utilização			
						Operativa	Improdutiva	Operativa	Improdutiva
Insumo	E9592	SICRO3	Caminhão carrocera com capacidade de 15 t - 188 kW	1,0000000	1,00	0,00	224,2430	69,2200	224,2430
Custo Horário de Equipamentos =>									224,2430
Custo Horário de Execução =>									224,2430
Fator de Influência da Chuva - FIC =>									0,0000
Custo do FIC =>									0,0000

PREFEITURA MUNICIPAL DE TABOCAS DO BREJO VELHO

Produção de Equipe =>									372,8800
Custo Unitário de Execução =>									0,8014
MO sem LS =>									0,00
LS =>									0,00
Valor do BDI =>									0,11
Valor com BDI =>									0,71
Composição	95606	SINAPI	UMIDIFICAÇÃO DE MATERIAL PARA VALAS COM CAMINHÃO PIPA 10000L AF 11/2016			Und	Quant.	Valor Unit	Total
						m³	1,0000000	1,99	1,99
Composição Auxiliar	5901	SINAPI	CAMINHÃO PIPA 10.000 L TRUCADO, PESO BRUTO TOTAL 23.000 KG, CARGA UTIL MÁXIMA 15.935 KG, DISTÂNCIA ENTRE EIXOS 4,8 M, POTÊNCIA 230 CV, INCLUSIVE TANQUE DE AÇO PARA TRANSPORTE DE ÁGUA - CHP DIURNO. AF_06/2014			CHP - CUSTOS HORÁRIOS DE MÁQUINAS E EQUIPAMENTOS	0,0060000	275,90	1,65
Composição Auxiliar	5903	SINAPI	CAMINHÃO PIPA 10.000 L TRUCADO, PESO BRUTO TOTAL 23.000 KG, CARGA UTIL MÁXIMA 15.935 KG, DISTÂNCIA ENTRE EIXOS 4,8 M, POTÊNCIA 230 CV, INCLUSIVE TANQUE DE AÇO PARA TRANSPORTE DE ÁGUA - CHI DIURNO. AF_06/2014			CHI - CUSTOS HORÁRIOS DE MÁQUINAS E EQUIPAMENTOS	0,0030000	57,15	0,17
Composição Auxiliar	88316	SINAPI	SERVENTE COM ENCARGOS COMPLEMENTARES			SEDI - SERVIÇOS DIVERSOS	0,0090000	19,62	0,17
MO sem LS =>									0,14
LS =>									0,15
MO com LS =>									0,29
Valor do BDI =>									0,39
Valor com BDI =>									2,38
Total sem BDI									1.924.899,09
Total do BDI									378.148,79
Total Geral									2.304.147,88

ANTOCELIO RIBEIRO
TEIXEIRA:77765656
520

Assinado de forma digital por
ANTOCELIO RIBEIRO
TEIXEIRA:77765656520
Data: 2022.05.30 18:35:07
+03'00'

ANTOCELIO RIBEIRO TEIXEIRA
ENGENHEIRO CIVIL



PREFEITURA MUNICIPAL DE TABOCAS DO BREJO VELHO

ESTADO DA BAHIA
CNPJ: 13.655.659/0001-28

QUADRO DE COMPOSIÇÃO DE BDI

PROponente / Tomador
PREFEITURA MUNICIPAL DE TABOCAS DO BREJO VELHO

Objeto
PAVIMENTAÇÃO EM PMF

TIPO DE OBRA DO EMPREENDIMENTO	DESONERAÇÃO
Construção de Praças Urbanas, Rodovias, Ferrovias e recapeamento e pavimentação de vias urbanas	Não
Conforme legislação tributária municipal, definir estimativa de percentual da base de cálculo para o ISS:	40,00%
Sobre a base de cálculo, definir a respectiva alíquota do ISS (entre 2% e 5%):	5,00%

Itens	Siglas	% Adotado	Situação	1º Quartil	Médio	3º Quartil
Administração Central	AC	4,01%	-	3,80%	4,01%	4,67%
Seguro e Garantia	SG	0,40%	-	0,32%	0,40%	0,74%
Risco	R	0,56%	-	0,50%	0,56%	0,97%
Despesas Financeiras	DF	1,11%	-	1,02%	1,11%	1,21%
Lucro	L	7,30%	-	6,64%	7,30%	8,69%
Tributos (impostos COFINS 3%, e PIS 0,65%)	CP	3,65%	-	3,65%	3,65%	3,65%
Tributos (ISS, variável de acordo com o município)	ISS	2,00%	-	0,00%	2,50%	5,00%
Tributos (Contribuição Previdenciária sobre a Receita Bruta - 0% ou 4,5% - Desoneração)	CPRB	0,00%	OK	0,00%	4,50%	4,50%
BDI SEM desoneração (Fórmula Acórdão TCU)	BDI PAD	20,70%	OK	19,60%	20,97%	24,23%

Os valores de BDI foram calculados com o emprego da fórmula:

$$BDI.PAD = \frac{(1+AC + S + R + G) * (1 + DF) * (1+L)}{(1-CP-ISS)} - 1$$

Declaro para os devidos fins que, conforme legislação tributária municipal, a base de cálculo para Construção de Praças Urbanas, Rodovias, Ferrovias e recapeamento e pavimentação de vias urbanas, é de 40%, com a respectiva alíquota de 5%.

Declaro para os devidos fins que o regime de Contribuição Previdenciária sobre a Receita Bruta adotado para elaboração do orçamento foi SEM Desoneração, e que esta é a alternativa mais adequada para a Administração Pública.

Observações:

TABOCAS DO BREJO VELHO / BA

Local

Assinado de forma digital por
ANTOCELIO RIBEIRO
TEIXEIRA:77765656520
Dados: 2022.03.17 09:57:54 -03'00'

Responsável Técnico

Nome: Antocelio Ribeiro Teixeira
Título: Engenheiro Civil
CREA/CAU: 42370/D (CREA-BA)

quinta-feira, 17 de março de 2022

Data



Assinado de forma digital
por ANTOCELIO REIS RO
TELEFONE: 7765656520
Data: 2022.05.31
08:58:10 -03'00'



PREFEITURA MUNICIPAL DE TABOCAS DO BREJO VELHO

ESTADO DA BAHIA
CNPJ: 13.655.659/0001-28

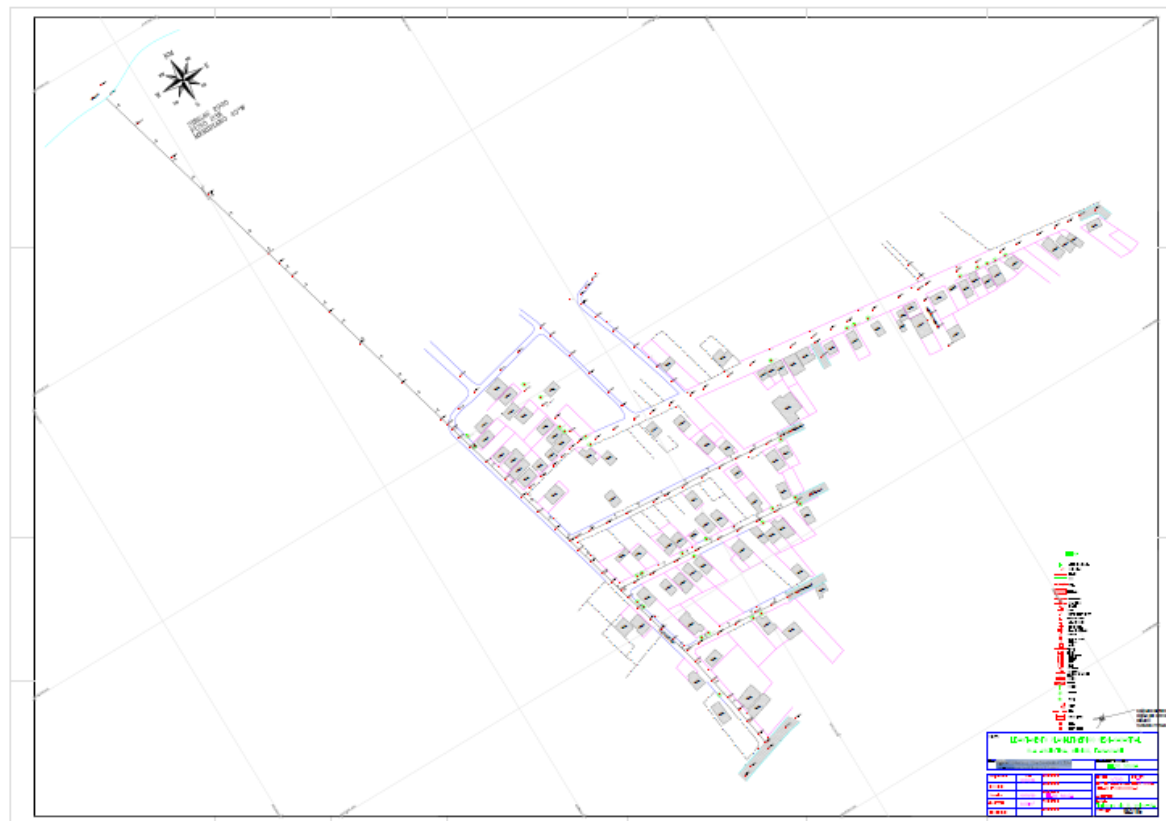



PREFEITURA MUNICIPAL DE TABOCAS DO BREJO VELHO

ESTADO DA BAHIA
CNPJ: 13.655.659/0001-28

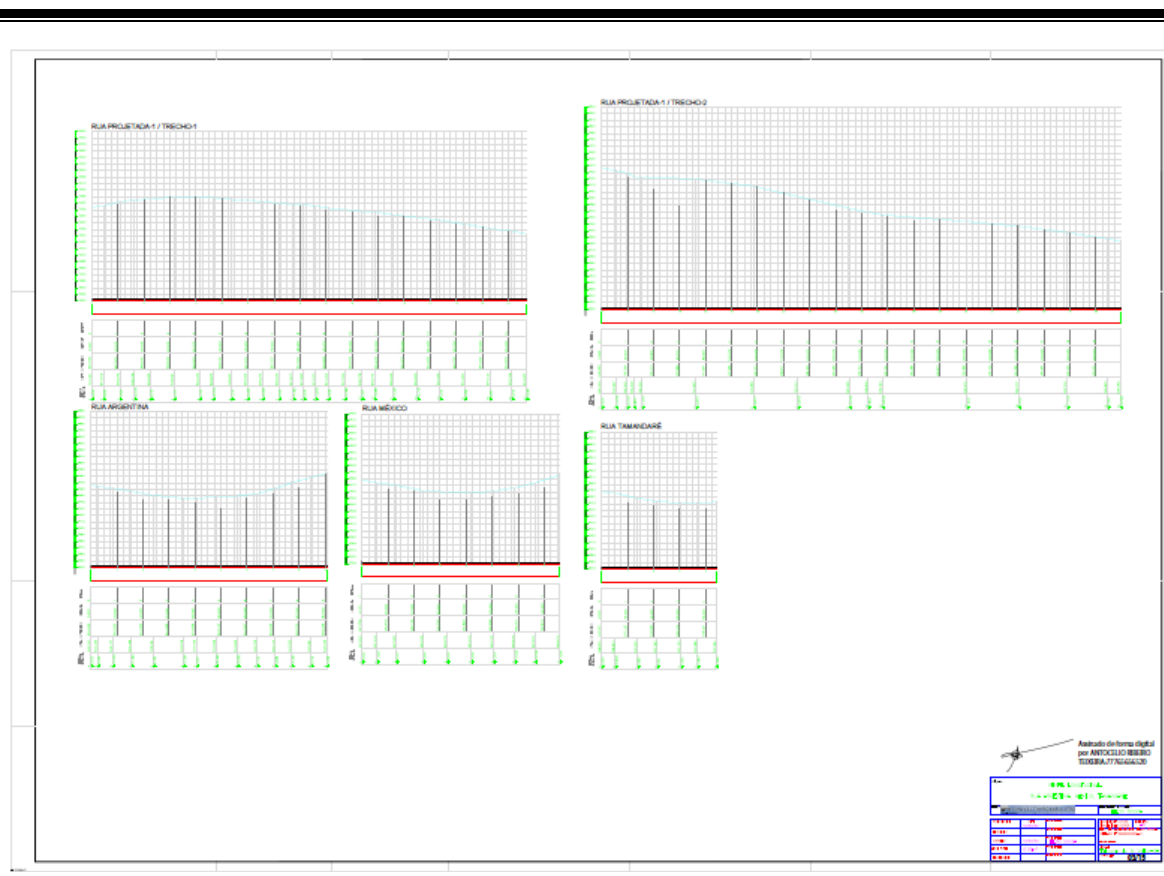



PREFEITURA MUNICIPAL DE TABOCAS DO BREJO VELHO

ESTADO DA BAHIA
CNPJ: 13.655.659/0001-28

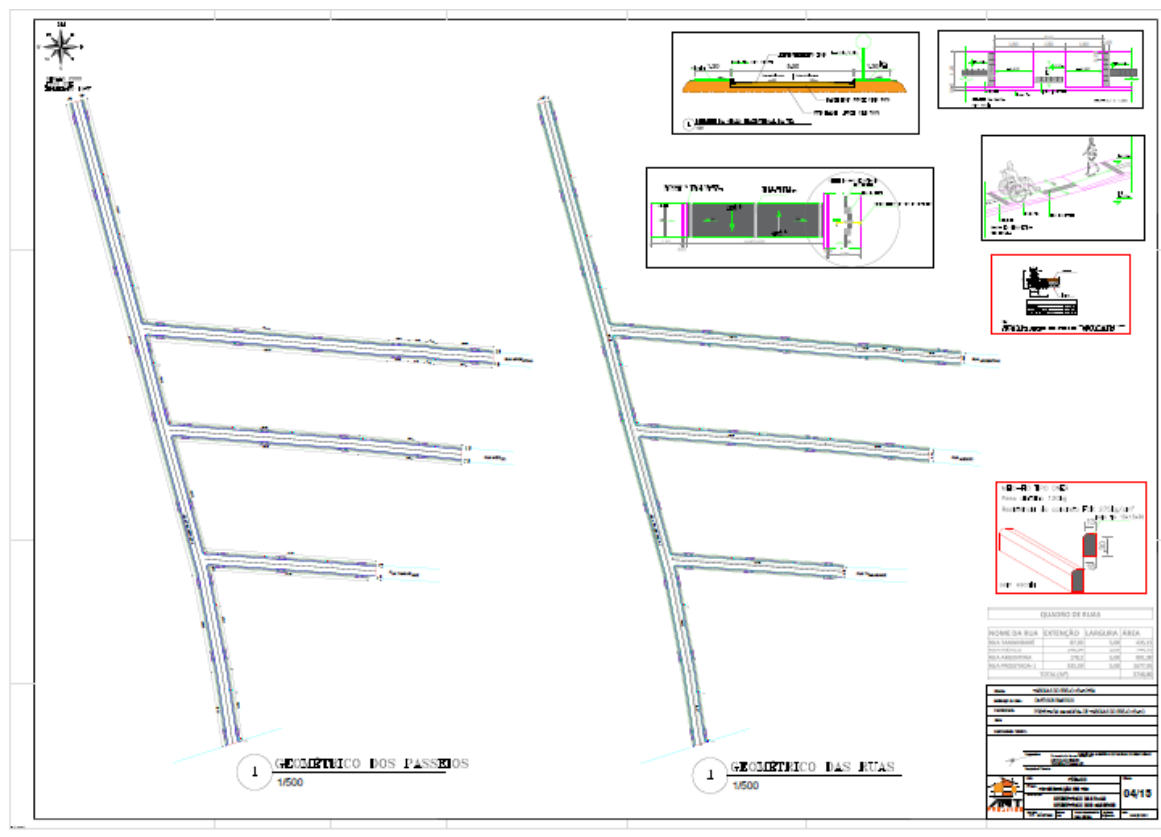

**PREFEITURA MUNICIPAL DE
TABOCAS DO BREJO VELHO**

ESTADO DA BAHIA
CNPJ: 13.655.659/0001-28

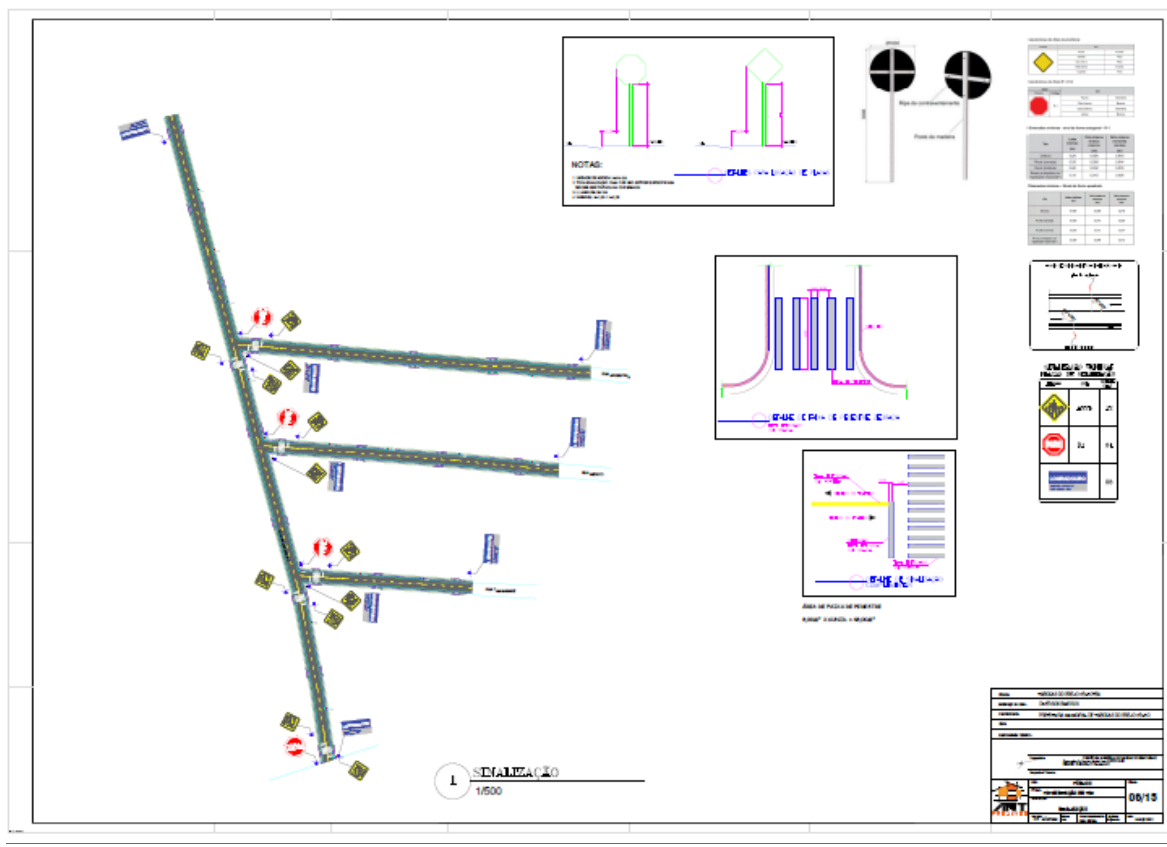



PREFEITURA MUNICIPAL DE TABOCAS DO BREJO VELHO

ESTADO DA BAHIA
CNPJ: 13.655.659/0001-28

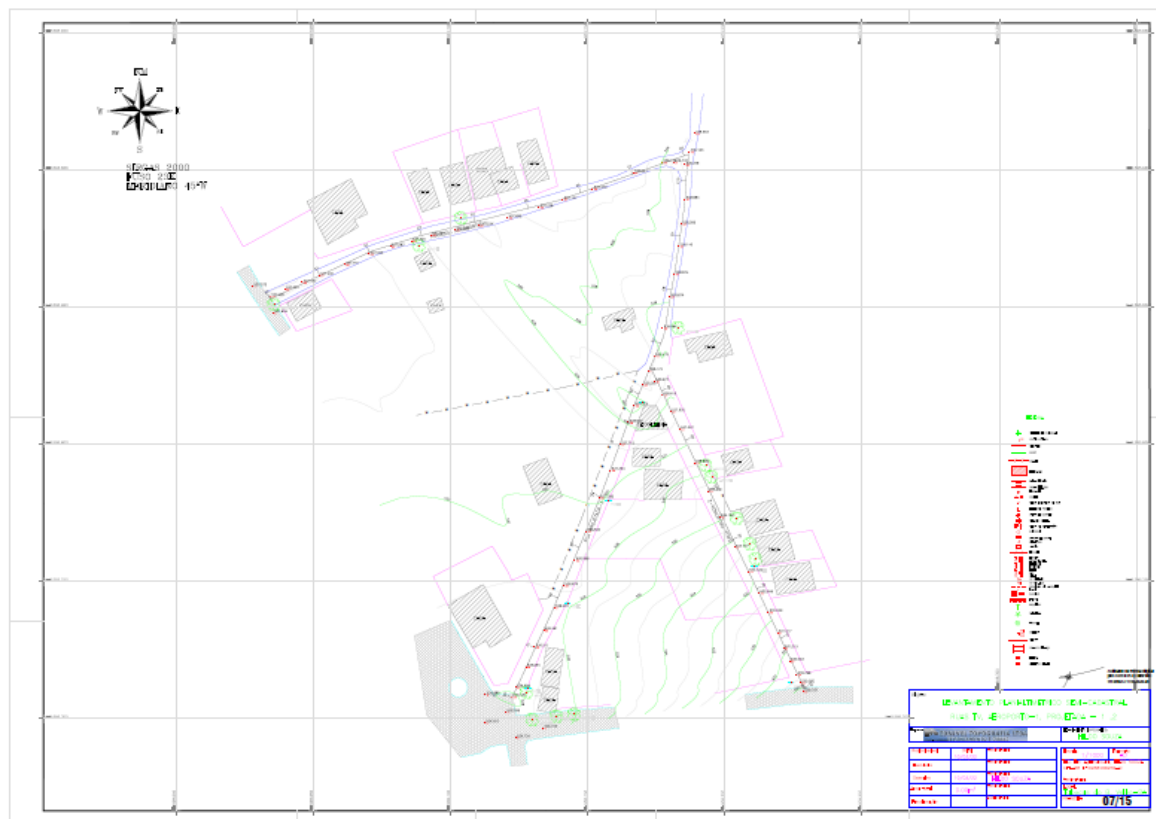



PREFEITURA MUNICIPAL DE TABOCAS DO BREJO VELHO

ESTADO DA BAHIA
CNPJ: 13.655.659/0001-28

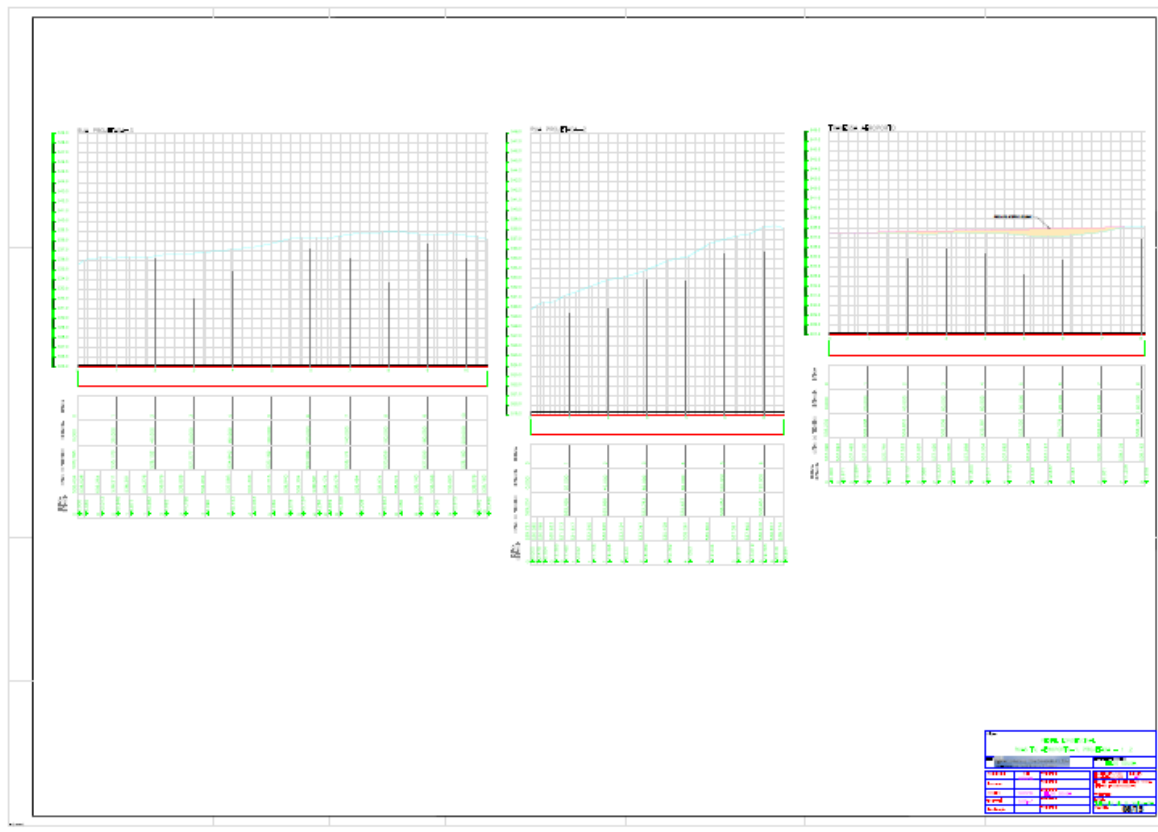



PREFEITURA MUNICIPAL DE TABOCAS DO BREJO VELHO

ESTADO DA BAHIA
CNPJ: 13.655.659/0001-28

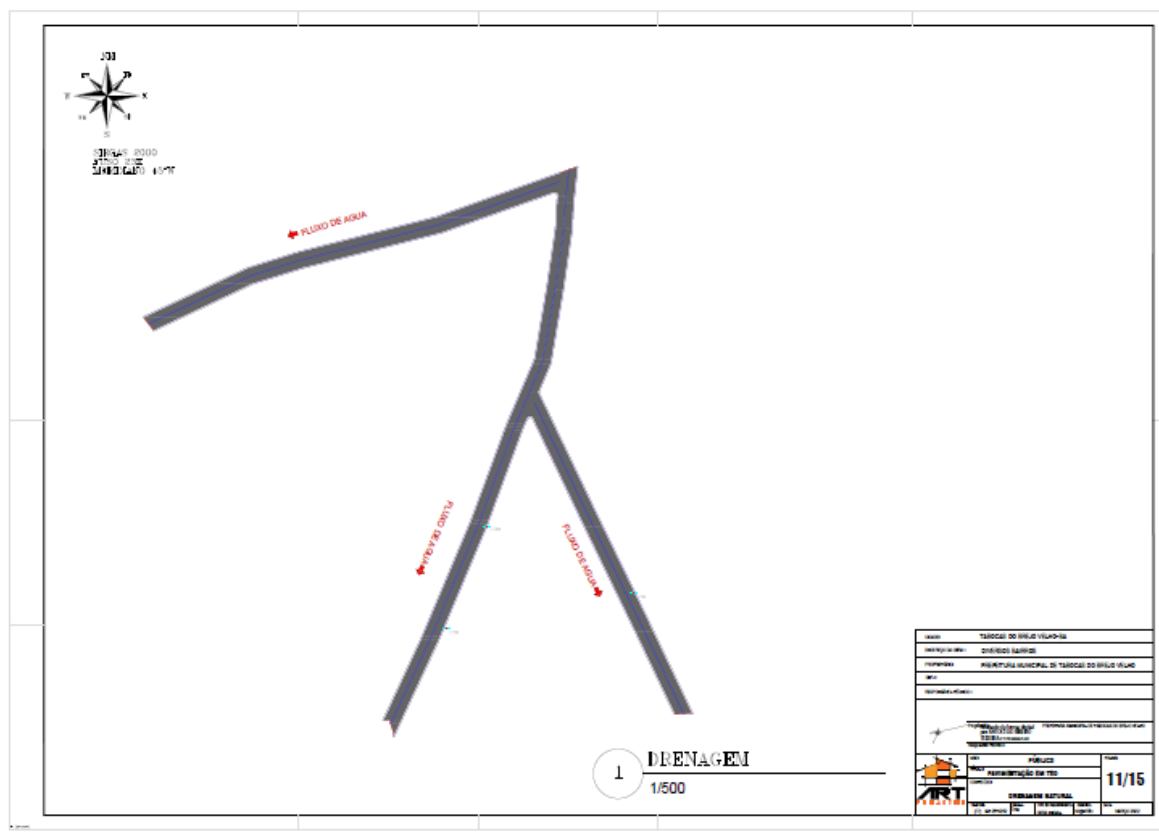



PREFEITURA MUNICIPAL DE TABOCAS DO BREJO VELHO

ESTADO DA BAHIA
CNPJ: 13.655.659/0001-28

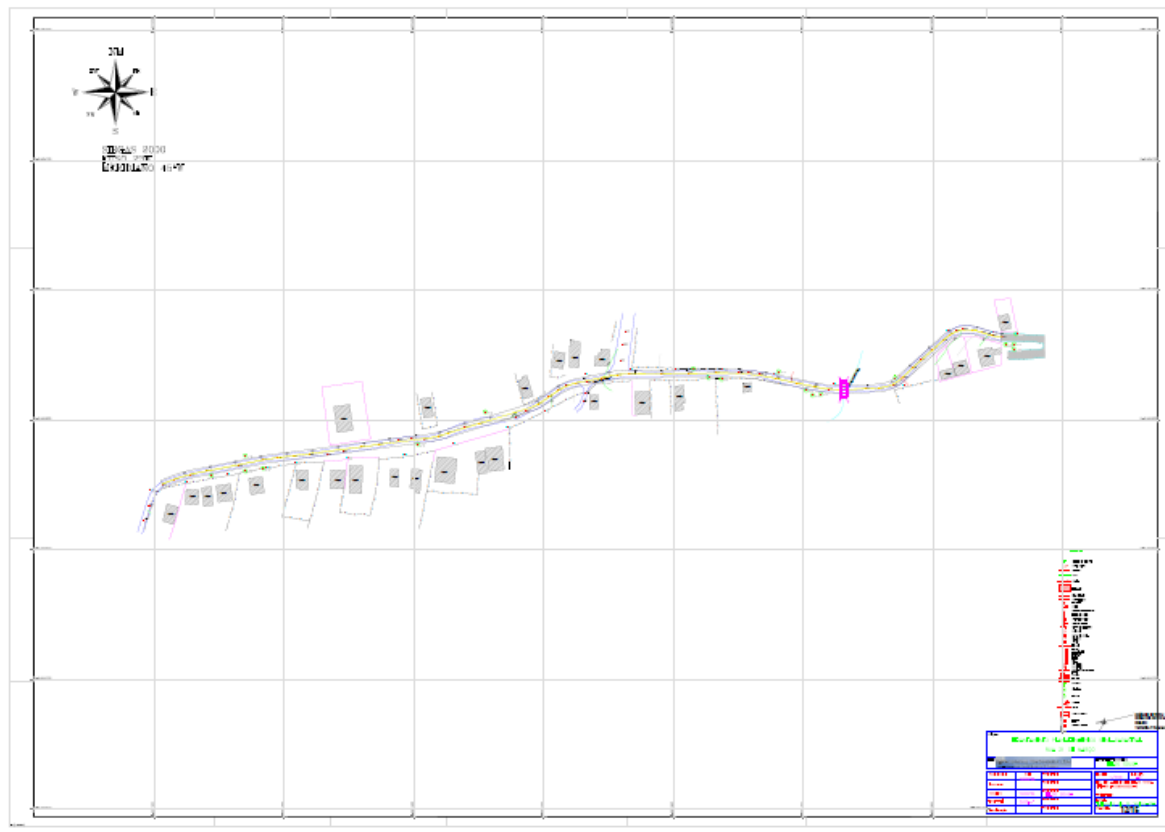



PREFEITURA MUNICIPAL DE TABOCAS DO BREJO VELHO

ESTADO DA BAHIA
CNPJ: 13.655.659/0001-28

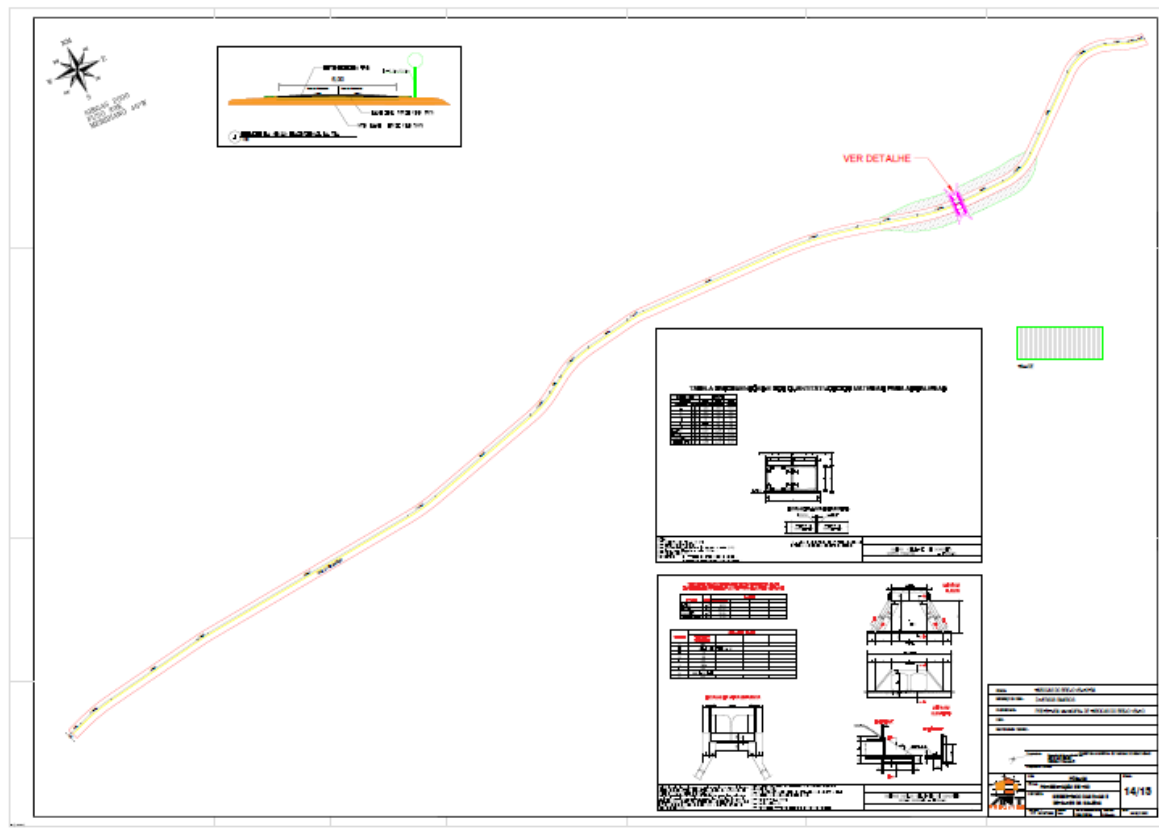



PREFEITURA MUNICIPAL DE TABOCAS DO BREJO VELHO

ESTADO DA BAHIA
CNPJ: 13.655.659/0001-28

RELATÓRIO FOTOGRAFICO

PREFEITURA MUNICIPAL DE TABOCAS DO BREJO VELHO

PROJETO DE PAVIMENTAÇÃO

FOTOS DA ÁREA DE INTERVENÇÃO.

END: RUAS DA SEDE



FOTO RUA PROJETADA 01



PREFEITURA MUNICIPAL DE TABOCAS DO BREJO VELHO

ESTADO DA BAHIA
CNPJ: 13.655.659/0001-28

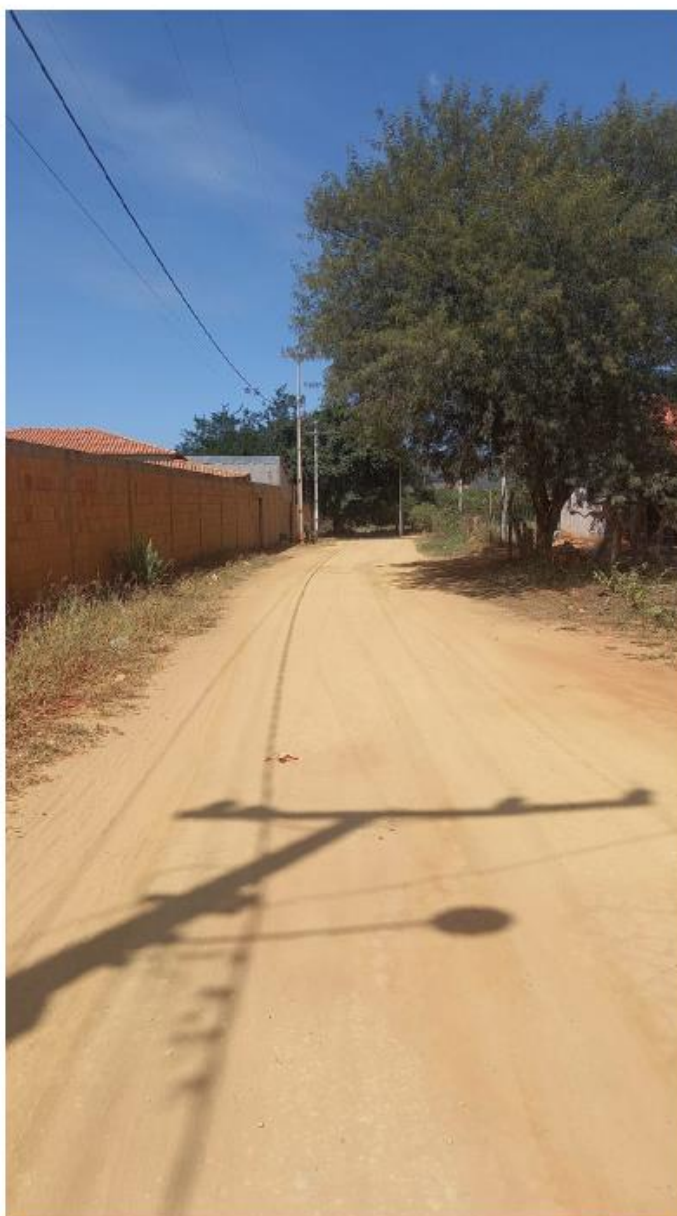

FOTO RUA ARGENTINA



PREFEITURA MUNICIPAL DE TABOCAS DO BREJO VELHO

ESTADO DA BAHIA
CNPJ: 13.655.659/0001-28



FOTO RUA MEXICO



PREFEITURA MUNICIPAL DE TABOCAS DO BREJO VELHO

ESTADO DA BAHIA
CNPJ: 13.655.659/0001-28



FOTO RUA TAMANDARÉ



PREFEITURA MUNICIPAL DE TABOCAS DO BREJO VELHO

ESTADO DA BAHIA
CNPJ: 13.655.659/0001-28



FOTO TRAVESSA AEROPORTO 01



PREFEITURA MUNICIPAL DE TABOCAS DO BREJO VELHO

ESTADO DA BAHIA
CNPJ: 13.655.659/0001-28



FOTO RUA PROJETADA 02



PREFEITURA MUNICIPAL DE TABOCAS DO BREJO VELHO

ESTADO DA BAHIA
CNPJ: 13.655.659/0001-28



FOTO RUA PROJETADA 03



PREFEITURA MUNICIPAL DE TABOCAS DO BREJO VELHO

ESTADO DA BAHIA
CNPJ: 13.655.659/0001-28



FOTO RUA 31 DE MARÇO



PREFEITURA MUNICIPAL DE TABOCCAS DO BREJO VELHO

ESTADO DA BAHIA
CNPJ: 13.655.659/0001-28

DNIT

MINISTÉRIO DOS TRANSPORTES
DEPARTAMENTO NACIONAL DE
INFRAESTRUTURA DE TRANSPORTES

DIRETORIA-GERAL
DIRETORIA EXECUTIVA

INSTITUTO DE PESQUISAS
RODOVIÁRIAS

Rodovia Presidente Dutra, km 163
Centro Rodoviário – Vigário Geral Rio
de Janeiro – RJ – CEP 21240-000
Tel/fax: (21) 3545-4600

Julho/2012

NORMA DNIT 147/2012

Pavimentação asfáltica - Tratamento Superficial Duplo - Especificação de serviço

Autor: Instituto de Pesquisas Rodoviárias - IPR

Processo: 50607.002830/2011-81

Origem: Revisão da Norma DNIT 147/2010-ES.

Aprovação pela Diretoria Colegiada do DNIT na reunião de 18/9/2012.

Direitos autorais exclusivos do DNIT, sendo permitida reprodução parcial ou total, desde que citada a fonte (DNIT), mantido o texto original e não acrescentado nenhum tipo de propaganda comercial.

Palavras-chave:

Pavimentação, Tratamento Superficial, TSD

Nº total de
páginas
10

Resumo

Este documento define a sistemática empregada na execução do revestimento de pavimentos do tipo Tratamento Superficial Duplo (TSD), utilizando ligante asfáltico.

São também apresentados os requisitos concernentes a materiais, equipamentos, execução, inclusive plano de amostragem e de ensaios, condicionantes ambientais, controle da qualidade, condições de conformidade e não-conformidade e os critérios de medição dos serviços.

Abstract

This document presents procedures for pavement of Double Surface Treatments construction with asphalt binder.

It includes the requirements concerning materials, the equipments, the execution, includes also a sampling and essays plan, environmental management, quality control, conformity and non-conformity conditions and the criteria for services measurement.

Sumário

Prefácio.....	1
1 Objetivo.....	1
2 Referências normativas	2

3 Definição	2
4 Condições gerais.....	2
5 Condições específicas	3
6 Condicionantes ambientais	5
7 Inspeções	5
8 Critérios de medição	7
Anexo A (Informativo) Bibliografia	9
Índice geral.....	10

Prefácio

A presente Norma foi preparada pelo Instituto de Pesquisas Rodoviárias – IPR/DIREX, para servir como documento base, visando estabelecer a sistemática empregada na execução e controle da qualidade de revestimento de pavimentos do tipo Tratamento Superficial Duplo. Está formatada de acordo com a Norma DNIT 001/2009-PRO, cancela e substitui a Norma DNIT 147/2010-ES.

1 Objetivo

Esta Norma tem por objetivo estabelecer a sistemática a ser empregada na execução de revestimento asfáltico do tipo Tratamento Superficial Duplo sobre uma superfície imprimada ou pintada, de acordo com os alinhamentos, greide e seções transversais de projeto.



PREFEITURA MUNICIPAL DE TABOCAS DO BREJO VELHO

ESTADO DA BAHIA
CNPJ: 13.655.659/0001-28

2

2 Referências normativas

Os documentos relacionados a seguir são indispensáveis à aplicação desta Norma. Para referências datadas, aplicam-se somente as edições citadas. Para referências não datadas, aplicam-se as edições mais recentes do referido documento (incluindo emendas).

- a) DNER-EM 369: Emulsões asfálticas catiônicas – Especificação de material. Rio de Janeiro: IPR.
- b) DNER-ME 004: Material betuminoso – Determinação da viscosidade Saybolt-Furol a alta temperatura - Método de ensaio. Rio de Janeiro: IPR.
- c) DNER-ME 005: Emulsão asfáltica – Determinação da peneiração – Método de ensaio. Rio de Janeiro: IPR.
- d) DNER-ME 035: Agregados - Determinação da Abrasão "Los Angeles" – Método de ensaio. Rio de Janeiro: IPR.
- e) DNER-ME 078: Agregado graúdo – Adesividade a ligante betuminoso – Método de ensaio. Rio de Janeiro: IPR.
- f) DNER-ME 079: Agregado – Adesividade a ligante betuminoso – Método de ensaio. Rio de Janeiro: IPR.
- g) DNER-ME 083: Agregados - Análise granulométrica – Método de ensaio. Rio de Janeiro: IPR.
- h) DNER-ME 086: Agregado – Determinação do índice de forma – Método de ensaio. Rio de Janeiro: IPR.
- i) DNER-ME 089: Agregados – Avaliação da durabilidade pelo emprego de soluções de sulfato de sódio ou de magnésio – Método de ensaio. Rio de Janeiro: IPR.
- j) DNER-ME 148: Material betuminoso – Determinação dos pontos de fulgor e de combustão (vaso aberto de Cleveland) – Método de ensaio. Rio de Janeiro: IPR.
- k) DNER-PRO 277: Metodologia para controle estatístico de obras e serviços - Procedimento. Rio de Janeiro: IPR.

- l) DNIT 011-PRO: Gestão da qualidade em obras rodoviárias – Procedimento. Rio de Janeiro: IPR.
- m) DNIT 070-PRO: Condicionantes ambientais das áreas de uso de obras – Procedimento. Rio de Janeiro: IPR.
- n) DNIT 095-EM: Cimentos asfálticos de petróleo – Especificação de material. Rio de Janeiro: IPR.
- o) DNIT 131-ME: Materiais asfálticos – Determinação do ponto de amolecimento – Método do anel e bola - Método de ensaio. Rio de Janeiro: IPR.
- p) DNIT 155-ME: Material asfáltico – Determinação da penetração – Método de ensaio. Rio de Janeiro: IPR.
- q) DNIT 156-ME: Emulsão asfáltica – Determinação da carga da partícula – Método de ensaio. Rio de Janeiro: IPR.
- r) DNIT 157-ME: Emulsões asfálticas catiônicas – Determinação da desemulsibilidade – Método de ensaio. Rio de Janeiro: IPR.
- s) NBR 6568 - Emulsões asfálticas – Determinação do resíduo de destilação. Rio de Janeiro
- t) NBR 14329 – Cimento asfáltico de petróleo – Determinação expedita da resistência à água (adesividade) sobre agregados graúdos. Rio de Janeiro.

3 Definição

É adotada a seguinte definição:

Tratamento superficial duplo – TSD é a camada de revestimento do pavimento constituída por duas aplicações de ligante asfáltico, cada uma coberta por camada de agregado mineral e submetida à compressão.

4 Condições gerais

- a) O ligante asfáltico não deve ser distribuído quando a temperatura ambiente for inferior a 10 °C, ou em dias de chuva, ou quando a superfície que irá recebê-lo apresentar qualquer sinal de excesso de umidade.
- b) Todo carregamento de ligante asfáltico que chegar à obra deve apresentar, por parte do fabricante/distribuidor, certificado de resultados



PREFEITURA MUNICIPAL DE TABOCAS DO BREJO VELHO

ESTADO DA BAHIA
CNPJ: 13.655.659/0001-28

3

de análise dos ensaios de caracterização exigidos nesta Norma, correspondente à data de fabricação ou ao dia de carregamento para transporte com destino ao canteiro de serviço, se o período entre os dois eventos ultrapassar de 10 dias. Deve trazer também indicação clara de sua procedência, do tipo e quantidade do seu conteúdo e distância de transporte entre o fornecedor e o canteiro de obra.

- c) É responsabilidade da executante a proteção dos serviços e materiais contra a ação destrutiva das águas pluviais, do tráfego e de outros agentes que possam danificá-los.

5 Condições específicas

5.1 Materiais

Os materiais constituintes do Tratamento Superficial Duplo são o ligante asfáltico e o agregado mineral, os quais devem satisfazer ao contido nas normas do DNIT.

5.1.1 Ligante Asfáltico

Podem ser empregados os seguintes ligantes, dependendo da indicação do projeto:

- a) Cimentos asfálticos CAP-150/200;
b) Emulsões asfálticas, tipo RR-2C.

Os ligantes devem obedecer às exigências das Normas DNIT 095/2006-EM e DNER-EM 369/97.

O uso da emulsão asfáltica somente deve ser permitido quando for empregada em todas as camadas do revestimento.

5.1.2 Melhorador de adesividade

Não havendo boa adesividade entre o agregado e o ligante asfáltico deve ser empregado um melhorador de adesividade, na quantidade fixada no projeto da mistura.

A determinação da adesividade do ligante com o melhorador de adesividade deve ser definida pelos seguintes ensaios:

- Método para determinação expedita da adesividade - NBR 14329:1999.
- Método para determinação da adesividade a ligante (agregado graúdo) - DNER-ME 078/94.
- Método para determinação da adesividade a ligante (agregado) - DNER-ME 079/94.

5.1.3 Agregados

Os agregados podem ser pedra, cascalho ou seixo rolado, britados. Devem constituir-se de partículas limpas, duras, resistentes, isentas de torrões de argila e substâncias nocivas, e apresentar as características seguintes:

- a) Desgaste Los Angeles igual ou inferior a 40% (DNER-ME 035/98), admitindo-se agregados com valores maiores, no caso de em utilização anterior terem apresentado, comprovadamente, desempenho satisfatório;
- b) Índice de forma superior a 0,5 (DNER-ME 086/94);
- c) Durabilidade, perda inferior a 12% (DNER-ME 89/94);
- d) Granulometria do agregado (DNER-ME 083/98), obedecendo às faixas da Tabela 1:

Tabela 1 – Granulometria dos agregados

Peneiras		% passando, em peso			Tolerâncias da faixa de projeto
Malha	mm	1ª camada	2ª camada		
		A	B	C	
1"	25,4	100	-	-	± 7
¾"	19,0	90-100	-	-	± 7
½"	12,7	20-55	100	-	± 7
3/8"	9,5	0-15	85-100	100	± 7
Nº 4	4,8	0-5	10-30	85-100	± 5
Nº 10	2,0	-	0-10	10-40	± 5
Nº 200	0,074	0-2	0-2	0-2	± 2

5.1.4 Taxas de aplicação e de espalhamento

- a) As quantidades ou taxas de aplicação de ligante asfáltico e de espalhamento de agregados devem ser fixadas no projeto e ajustadas no campo, por ocasião do início dos serviços.
- b) As quantidades de ligante asfáltico a serem empregadas na 1ª e na 2ª aplicação devem ser definidas no projeto.



PREFEITURA MUNICIPAL DE TABOCAS DO BREJO VELHO

ESTADO DA BAHIA
CNPJ: 13.655.659/0001-28

4

- c) Quando for empregado agregado poroso deve ser considerada a sua porosidade na fixação da taxa de aplicação do ligante asfáltico.
- d) Recomendam-se, de uma maneira geral, as seguintes taxas de aplicação de agregados convencionais e de ligantes asfálticos:

Tabela 2 – Taxas de aplicação

Camada	Ligante	Agregado
1ª	1,2 a 1,8 t m ²	20 a 25 kg/m ²
2ª	0,8 a 1,2 t m ²	10 a 12 kg/m ²

5.2 Equipamentos

Todo equipamento, antes do início da execução do serviço, deve atender ao recomendado nesta Norma, fator que deve condicionar a emissão da Ordem de Serviço. Os equipamentos requeridos são os seguintes:

- a) Carros distribuidores de ligante asfáltico, providos de dispositivos de aquecimento, tacômetro, calibradores, termômetros com precisão de $\pm 1^\circ\text{C}$, em locais de fácil acesso, e espargidor manual para o tratamento de pequenas superfícies e correções localizadas. As barras de distribuição devem ser do tipo de circulação plena, com dispositivo que possibilite ajustamentos verticais e larguras variáveis de espalhamento do ligante e que permitam uma aplicação homogênea;
- b) Distribuidores de agregados rebocáveis ou automotrizes, possuindo dispositivos que permitam um espalhamento homogêneo da quantidade de agregados fixada no projeto;
- c) Rolos compressores do tipo tandem ou, de preferência, pneumáticos, autopropulsores. Os rolos compressores tipo tandem devem ter uma carga superior a 25 kg e inferior a 45 kg por centímetro de largura de roda. Seu peso total não deve ser superior a 10 toneladas. Os rolos pneumáticos, autopropulsores, devem ser dotados de pneus que permitam a calibragem de 0,25 a 0,84 MPa (35 a 120 psi).

5.3 Execução

As operações para execução das camadas do TSD são discriminadas a seguir:

- a) Inicialmente, deve-se realizar uma varredura da pista imprimada ou pintada, para eliminar todas as partículas de pó.
- b) A temperatura de aplicação do ligante asfáltico deve ser determinada em função da relação temperatura x viscosidade. Deve ser escolhida a que proporcionar a melhor viscosidade para o espalhamento. As faixas de viscosidade recomendadas são:
- Cimento asfáltico, 20 a 60 segundos Saybolt-Furol (DNER-ME 004/94);
 - Emulsão asfáltica, 20 a 100 segundos Saybolt-Furol (DNER-ME 004/94).
- c) No caso de utilização de melhorador de adesividade deve-se exigir que o aditivo seja adicionado ao ligante asfáltico no canteiro de obra, obrigando-se sempre a recirculação da mistura ligante asfáltico-aditivo.
- d) O ligante asfáltico deve ser aplicado de uma só vez em toda a largura da faixa a ser tratada. Excedentes, falta ou escassez de ligante asfáltico na pista durante as operações de aplicação devem ser evitados ou corrigidos prontamente.
- e) Cuidados especiais devem ser observados na execução das juntas transversais (início e fim de cada aplicação de ligante asfáltico) e das juntas longitudinais (junção de faixas quando o revestimento é executado em duas ou mais faixas), para se evitar excesso, escassez ou falta de ligante asfáltico aplicado nestes locais.
- No primeiro caso, geralmente deve ser utilizado, no início ou a cada parada do equipamento de aplicação de ligante, um recobrimento transversal da pista com papel ou outro material impermeável;
 - No segundo caso, deve ser realizado pelo equipamento de aplicação de ligante um recobrimento adicional longitudinal da faixa adjacente, determinado na obra, em função das características do equipamento utilizado.
- f) Imediatamente após a aplicação do ligante deve-se realizar o espalhamento da 1ª camada do agregado, na quantidade indicada no projeto. Excessos ou escassez devem ser corrigidos antes do início da compressão.



PREFEITURA MUNICIPAL DE TABOCAS DO BREJO VELHO

ESTADO DA BAHIA
CNPJ: 13.655.659/0001-28

5

- g) Deve-se iniciar a compressão do agregado imediatamente após o seu lançamento na pista. A compressão deve começar pelas bordas e progredir para o eixo nos trechos em tangente e nas curvas deve progredir sempre da borda mais baixa para a borda mais alta, sendo cada passagem do rolo recoberta, na passada subsequente, de pelo menos metade da largura deste.
- h) Após a compressão da camada, obtida a fixação do agregado, faz-se uma varredura leve do material solto.
- i) Deve-se executar a segunda camada de modo idêntico à primeira.
- j) Não deve ser permitido o tráfego quando da aplicação do ligante asfáltico ou do agregado. Deve-se liberar o tráfego somente após o término da compressão e de maneira controlada.

6 Condicionantes ambientais

Objetivando a preservação ambiental, devem ser devidamente observadas e adotadas as soluções e os respectivos procedimentos específicos atinentes ao tema ambiental definidos no instrumental técnico-normativo pertinente vigente no DNIT, especialmente a Norma DNIT 070/2006-PRO, e na documentação técnica vinculada à execução do empreendimento, documentação esta que compreende o Projeto de Engenharia, o Estudo Ambiental (EIA ou outro), os Programas Ambientais pertinentes do Plano Básico Ambiental – PBA e as recomendações e exigências dos órgãos ambientais.

7 Inspeções

7.1 Controle dos insumos

Os materiais utilizados na execução do Tratamento Superficial Duplo devem ser rotineiramente examinados, de acordo com as metodologias indicadas, e aceitos em conformidade com as normas em vigor.

7.1.1 Ligante asfáltico

a) Cimentos asfálticos

Todo carregamento de ligante asfáltico que chegar à obra deve ser submetido aos seguintes ensaios:

- 01 ensaio de penetração a 25 °C (DNIT 155/2011-ME);

- 01 ensaio de viscosidade a 135 °C Saybolt-Furol (DNER-ME 004/94);
- 01 ensaio de ponto de fulgor (DNER-ME 148/94);
- 01 ensaio de espuma;
- 01 índice de susceptibilidade térmica determinado pelo ensaio de penetração (DNIT 155/2011-ME) e de ponto de amolecimento (DNIT-131/2010-ME);

Para cada 100 t de carregamento de ligante asfáltico que chegar à obra:

- 01 ensaio de viscosidade "Saybolt-Furol" (DNER-ME 004/94) à diferentes temperaturas, para o estabelecimento da relação viscosidade x temperatura.

b) Emulsões asfálticas

Todo carregamento de ligante asfáltico que chegar à obra deve ser submetido aos seguintes ensaios:

- 01 ensaio de determinação do resíduo de destilação de emulsões asfálticas (ABNT NBR 6568:2005);
- 01 ensaio de peneiramento (DNER-ME 005/94);
- 01 ensaio de desemulsibilidade (DNIT 157/2011-ME);
- 01 ensaio de carga da partícula (DNIT 156/2011-ME);

Para cada 100 t de carregamento de ligante asfáltico que chegar à obra:

- 01 ensaio de viscosidade Saybolt-Furol (DNER-ME 004/94), à diferentes temperaturas, para o estabelecimento da relação temperatura x viscosidade.

7.1.2 Agregado

Realizar os seguintes ensaios:

- análises granulométricas para cada jornada de trabalho (DNER-ME 083/98), com amostras coletadas de maneira aleatória;
- ensaio de índice de forma, para cada 900 m³ (DNER-ME 086/94);



PREFEITURA MUNICIPAL DE TABOCCAS DO BREJO VELHO

ESTADO DA BAHIA
CNPJ: 13.655.659/0001-28

6

- ensaio de adesividade, para todo carregamento de ligante asfáltico que chegar à obra, e sempre que houver variação da natureza do material (DNER-ME 078/94).

7.1.3 Melhorador de Adesividade

Realizar o seguinte ensaio nos cimentos asfálticos que não apresentarem boa adesividade:

- 01 ensaio de adesividade, toda vez que o aditivo for incorporado ao ligante asfáltico (NBR 14329:1999).

7.2 Controle da execução

O controle da execução do Tratamento Superficial Duplo deve ser exercido mediante as determinações a seguir indicadas, feitas de maneira aleatória e de acordo com o Plano de Amostragem Variável (vide subseção 7.4).

7.2.1 Temperatura

A temperatura de aplicação do ligante asfáltico deve ser medida no caminhão distribuidor imediatamente antes da aplicação, a fim de verificar se satisfaz ao intervalo definido pela relação viscosidade x temperatura.

7.2.2 Taxas de aplicação e de espalhamento

a) No caso de utilização de cimento asfáltico

O controle da quantidade de cimento asfáltico aplicado deve ser efetuado aleatoriamente, mediante a colocação de bandejas, de massa (P_1) e área (A) conhecidas, na pista onde está sendo aplicado.

O cimento asfáltico é coletado na bandeja na passagem do carro distribuidor.

Com a pesagem de bandeja com o cimento asfáltico coletado (P_2) se obtém a taxa de aplicação (T) da seguinte forma:

$$T = \frac{P_2 - P_1}{A}$$

A tolerância admitida na taxa de aplicação é de $\pm 0,2 \text{ l/m}^2$.

b) No caso de utilização do ligante asfáltico RR-2C

O controle da quantidade do ligante asfáltico aplicado deve ser efetuado aleatoriamente, mediante a colocação de bandejas, de massa (P_1) e área (A) conhecidas, na pista onde está sendo feita a aplicação.

O ligante asfáltico é coletado na bandeja na passagem do carro distribuidor.

Com a pesagem da bandeja depois da ruptura total (até massa constante) do ligante asfáltico coletado (P_2) se obtém a taxa de aplicação do resíduo TR da seguinte forma:

$$TR = \frac{P_2 - P_1}{A}$$

A partir da taxa de aplicação do resíduo (TR) se obtém a Taxa de Aplicação (T) da emulsão RR-2C, em função da porcentagem de resíduo verificada no ensaio de laboratório, quando do recebimento do correspondente carregamento do ligante asfáltico.

c) Agregados

O controle da quantidade de agregados espalhados longitudinal e transversalmente deve ser feito mediante a colocação de bandejas, de massa e área conhecidas na pista onde estiver sendo feito o espalhamento. Por intermédio de pesagens, após a passagem do dispositivo espalhador, tem-se a quantidade de agregado espalhada. A tolerância admitida na taxa de aplicação é de $\pm 1,5 \text{ kg/m}^2$.

- d) O número mínimo de determinações por segmento (área inferior a 3.000 m²) é de cinco. A frequência indicada para a execução dessas determinações é a mínima aceitável, devendo ser compatibilizada com o Plano de Amostragem Variável (vide subseção 7.4).

7.3 Verificação do produto

A verificação final da qualidade do Tratamento Superficial Duplo (Produto) deve ser exercida mediante as determinações descritas a seguir, executadas de acordo com o Plano de Amostragem Variável (vide subseção 7.4).

7.3.1 Acabamento da superfície

O acabamento da superfície dos diversos segmentos concluídos é verificado com duas réguas, uma de 1,20 m e outra de 3,00 m de comprimento, colocadas em ângulo reto, sendo uma delas paralela ao eixo da estrada, nas diversas seções correspondentes às estacas de locação. A variação da superfície entre dois pontos quaisquer de contato não deve exceder 0,5 cm, quando verificada com qualquer das réguas.



PREFEITURA MUNICIPAL DE TABOCAS DO BREJO VELHO

ESTADO DA BAHIA
CNPJ: 13.655.659/0001-28

7

7.3.2 Alinhamentos

A verificação do eixo e das bordas nas diversas seções correspondentes às estacas de locação é feita à trena.

Os desvios verificados não devem exceder ± 5 cm.

7.4 Plano de amostragem – Controle tecnológico

O número e a frequência de determinações correspondentes aos diversos ensaios para o controle tecnológico dos insumos, da execução e do produto devem ser estabelecidos segundo um Plano de Amostragem aprovado pela Fiscalização, elaborado de acordo com os preceitos da Norma DNER-PRO 277/97.

O tamanho das amostras deve ser documentado e previamente informado à Fiscalização

7.5 Condições de conformidade e não-conformidade

Todos os ensaios de controle e determinações relativos aos insumos, à produção e ao produto, realizados de acordo com o Plano de Amostragem citado em 7.4, devem cumprir as Condições Gerais e Específicas desta Norma e estar de acordo com os seguintes critérios:

Quando especificado um valor mínimo e/ou máximo a ser(em) atingido(s), devem ser verificadas as seguintes condições:

a) Condições de conformidade:

$\bar{X} - ks \geq$ valor mínimo especificado;

$\bar{X} + ks \leq$ valor máximo especificado.

b) Condições de não-conformidade:

$\bar{X} - ks <$ valor mínimo especificado;

$\bar{X} + ks >$ valor máximo especificado.

Sendo:

$$\bar{X} = \frac{\sum_{i=1}^n x_i}{n}$$

$$s = \sqrt{\frac{\sum (x_i - \bar{X})^2}{n - 1}}$$

Onde:

x_i – valores individuais

\bar{X} – média da amostra

s - desvio padrão da amostra

k - coeficiente tabelado em função do número de determinações

n - número de determinações (tamanho da amostra).

Os resultados do controle estatístico devem ser registrados em relatórios periódicos de acompanhamento, de acordo com a Norma DNIT 011/2004-PRO, a qual estabelece que sejam tomadas providências para tratamento das "Não-conformidades".

Os serviços só devem ser aceitos se atenderem às prescrições desta Norma.

Todo detalhe incorreto ou mal executado deve ser corrigido.

Qualquer serviço corrigido só deve ser aceito se as correções executadas o colocarem em conformidade com o disposto nesta Norma; caso contrário, deve ser rejeitado.

8 Critérios de medição

Os serviços considerados conformes devem ser medidos de acordo com os critérios estabelecidos no Edital de Licitação dos serviços ou, na falta destes critérios, de acordo com as seguintes disposições gerais:

- O Tratamento Superficial Duplo deve ser medido em metros quadrados, considerando a área efetivamente executada. Não devem ser motivos de medição em separado: mão-de-obra, materiais (exceto ligante asfáltico), transporte do ligante dos tanques de estocagem até a pista, armazenamento e encargos, devendo os mesmos serem incluídos na composição do preço unitário;
- A quantidade de ligante asfáltico aplicada é obtida a partir da média aritmética dos valores medidos na pista, em toneladas;
- Não devem ser considerados quantitativos de serviço superiores aos indicados no projeto;



PREFEITURA MUNICIPAL DE TABOCAS DO BREJO VELHO

ESTADO DA BAHIA
CNPJ: 13.655.659/0001-28

NORMA DNIT 147/2012-ES

8

d) O transporte do ligante asfáltico efetivamente aplicado deve ser medido com base na distância entre o fornecedor e o canteiro de serviço;

e) Nenhuma medição deve ser processada se a ela não estiver anexado um relatório de controle da qualidade, contendo os resultados dos ensaios e determinações devidamente interpretados, caracterizando a qualidade do serviço executado.

_____/Anexo A

NORMA DNIT 147/2012-ES

9

Anexo A (Informativo)

Bibliografia

a) BRASIL. Departamento Nacional de Infraestrutura de Transportes. Diretoria de Planejamento e Pesquisa. Coordenação Geral de Estudos e Pesquisa. Instituto de Pesquisas Rodoviárias. *Manual de pavimentação*. 3. ed. Rio de Janeiro, 2006. (IPR. Publ., 719).

b) _____. *Manual de restauração de pavimentos asfálticos*. 2. ed. Rio de Janeiro, 2006. (IPR. Publ., 720).

_____/Índice geral



PREFEITURA MUNICIPAL DE TABOCAS DO BREJO VELHO

ESTADO DA BAHIA
CNPJ: 13.655.659/0001-28

NORMA DNIT 147/2012-ES

Índice geral				
Abstract	1	Inspeções	7	5
Acabamento da superfície 7.3.1	6	Ligante asfáltico	5.1.1, 7.1.1	3, 5
Agregado 7.1.2	5	Materiais	5.1	3
Agregados 5.1.3	3	Melhorador de adesividade	5.1.2, 7.1.3	3, 6
Alinhamentos 7.3.2	7	Objetivo	1	1
Anexo A (informativo) Bibliografia	9	Plano de amostragem –		
Condicionantes ambientais 6	5	Controle tecnológico	7.4	7
Condições de conformidade e não-conformidade 7.5	7	Prefácio		1
Condições específicas 5	3	Referências normativas	2	2
Condições gerais 4	2	Resumo		1
Controle da execução 7.2	6	Sumário		1
Controle dos Insumos 7.1	5	Tabela 1 – Granulometria dos agregados		3
Crítérios de medição 8	7	Tabela 2 – Taxas de aplicação		4
Definição 3	2	Taxas de aplicação e de espalhamento	5.1.4, 7.2.2	3, 6
Equipamentos 5.2	4	Temperatura	7.2.1	6
Execução 5.3	4	Verificação do produto	7.3	6
Índice geral	10			



PREFEITURA MUNICIPAL DE TABOCAS DO BREJO VELHO

ESTADO DA BAHIA
CNPJ: 13.655.659/0001-28

Página 1/2



Anotação de Responsabilidade Técnica - ART
Lei nº 6.496, de 7 de dezembro de 1977

CREA-BA

ART OBRA / SERVIÇO
Nº BA20220060820

Conselho Regional de Engenharia e Agronomia da Bahia

INICIAL

1. Responsável Técnico

ANTOCELIO RIBEIRO TEIXEIRA

Título profissional: ENGENHEIRO CIVIL

RNP: 0507126270

Registro: 42370/D BA

Empresa contratada: ART PROJETOS E SERVIÇOS LTDA ME

Registro: 0000193680-BA

2. Dados do Contrato

Contratante: PREFEITURA MUNICIPAL DE TABOCAS DO BREJO VELHO

CPF/CNPJ: 13.655.659/0001-28

PRAÇA MUNICIPAL

Complemento:

Cidade: TABOCAS DO BREJO VELHO

Bairro: CENTRO

UF: BA

Nº: 86

CEP: 47760000

Contrato: Não especificado

Celebrado em: 01/02/2022

Valor: R\$ 1,00

Tipo de contratante: Pessoa Jurídica de Direito Privado

Ação Institucional: NENHUMA - NAO OPTANTE

3. Dados da Obra/Serviço

RUA DIVERSAS RUAS

Complemento:

Cidade: TABOCAS DO BREJO VELHO

Data de Início: 02/02/2022

Previsão de término: 30/06/2022

Bairro: SEDE

UF: BA

Nº: S/N

CEP: 47760000

Coordenadas Geográficas: 0, 0

Finalidade: SEM DEFINIÇÃO

Código: Não Especificado

Proprietário: PREFEITURA MUNICIPAL DE TABOCAS DO BREJO VELHO

CPF/CNPJ: 13.655.659/0001-28

4. Atividade Técnica

17 - Elaboração

24 - Projeto > CONSTRUÇÃO CIVIL - CONSTRUÇÃO > OBRAS EM TERRA E TERRAPLENAGEM > #127 - TERRAPLENAGEM

Quantidade

1,00

Unidade

un

24 - Projeto > CONSTRUÇÃO CIVIL - CONSTRUÇÃO > TRANSPORTE E AFINS > #142 - PAVIMENTAÇÃO DE CONCRETO

1,00

un

24 - Projeto > CONSTRUÇÃO CIVIL - CONSTRUÇÃO > TRANSPORTE E AFINS > #163 - SINALIZAÇÃO

1,00

un

24 - Projeto > CONSTRUÇÃO CIVIL - ATIVIDADES PROFISSIONAIS, CIENTÍFICAS E TÉCNICAS > SERVIÇOS TÉCNICOS PROFISSIONAIS > #190 - ACESSIBILIDADE - ADEQUAÇÃO OBRA/SERVIÇO

1,00

un

24 - Projeto > CONSTRUÇÃO CIVIL - CONSTRUÇÃO > TRANSPORTE E AFINS > #141 - PAVIMENTAÇÃO ASFALTICA

1,00

un

24 - Projeto > CONSTRUÇÃO CIVIL - CONSTRUÇÃO > OBRAS EM TERRA E TERRAPLENAGEM > #128 - DRENAGEM

1,00

un

90 - Elaboração de Orçamento > CONSTRUÇÃO CIVIL - CONSTRUÇÃO > TRANSPORTE E AFINS > #141 - PAVIMENTAÇÃO ASFALTICA

1,00

un

12 - Execução

Quantidade

Unidade

90 - Elaboração de Orçamento > CONSTRUÇÃO CIVIL - CONSTRUÇÃO > OBRAS EM TERRA E TERRAPLENAGEM > #127 - TERRAPLENAGEM

1,00

un

90 - Elaboração de Orçamento > CONSTRUÇÃO CIVIL - CONSTRUÇÃO > OBRAS EM TERRA E TERRAPLENAGEM > #128 - DRENAGEM

1,00

un

90 - Elaboração de Orçamento > CONSTRUÇÃO CIVIL - CONSTRUÇÃO > TRANSPORTE E AFINS > #142 - PAVIMENTAÇÃO DE CONCRETO

1,00

un

90 - Elaboração de Orçamento > CONSTRUÇÃO CIVIL - CONSTRUÇÃO > TRANSPORTE E AFINS > #163 - SINALIZAÇÃO

1,00

un

Após a conclusão das atividades técnicas o profissional deve proceder a baixa desta ART

5. Observações

PROJETO DE PAVIMENTAÇÃO, DRENAGEM SUPERFICIAL E ORÇAMENTO

6. Declarações

7. Entidade de Classe

A autenticidade desta ART pode ser verificada em: <http://crea-ba.sitac.com.br/publico/>, com a chave: Z7By3
Impresso em: 18/03/2022 às 14:48:30 por: ip: 177.66.244.161

www.crea-ba.org.br
Tel: (71) 3453-8990

creaba@creaba.org.br
Fax: (71) 3453-8989

CREA-BA
Conselho Regional de Engenharia e Agronomia da Bahia





PREFEITURA MUNICIPAL DE TABOCAS DO BREJO VELHO

ESTADO DA BAHIA
CNPJ: 13.655.659/0001-28

Página 2/2



Anotação de Responsabilidade Técnica - ART
Lei nº 6.496, de 7 de dezembro de 1977

CREA-BA

ART OBRA / SERVIÇO
Nº BA20220060820

Conselho Regional de Engenharia e Agronomia da Bahia

INICIAL

ABENC - ASSOCIAÇÃO BRASILEIRA DE ENGENHEIROS CIVIS

8. Assinaturas _____

Declaro serem verdadeiras as informações acima

_____, _____ de _____ de _____
Local data

Assinado de forma digital
por ANTOCELIO RIBEIRO
TEIXEIRA:77765656520

ANTOCELIO RIBEIRO TEIXEIRA - CPF: 777.656.565-20

PREFEITURA MUNICIPAL DE TABOCAS DO BREJO VELHO

13.655.659/0001-28

- CNPJ:

9. Informações _____

* A ART é válida somente quando quitada, mediante apresentação do comprovante do pagamento ou conferência no site do Crea.

10. Valor _____

Valor da ART: R\$ 88,78

Registrada em: 17/03/2022

Valor pago: R\$ 88,78

Nosso Número: 54091569



PREFEITURA MUNICIPAL DE TABOCAS DO BREJO VELHO

ESTADO DA BAHIA
CNPJ: 13.655.659/0001-28

ANEXO II
(papel timbrado da empresa)

MODELO: PROPOSTA DE PREÇOS

Licitação Nº 003/2022 – PMTBV/BA Modalidade: TOMADA DE PREÇO Tipo: MENOR PREÇO GLOBAL POR LOTE.

Sessão Pública://2022, às(.....) horas.

Local: Setor de Licitação desta Prefeitura Municipal, situada na Praça Municipal, nº 86 – Centro – Tabocas do Brejo Velho – BA.

IDENTIFICAÇÃO DA PROPONENTE

Razão Social: _____

CNPJ: _____

Endereço: _____ Bairro: _____ Cidade: _____

CEP: _____; Telefone: () _____ E-mail: _____

Banco nº ____; Agência: _____; Conta Corrente: _____

LOTE 01

Item	Descrição dos Serviços	Qtde	Vlr. Total
01	Contratação de empresa do ramo pertinente para execução dos serviços Obras e Engenharia para pavimentação em TSD em diversas Ruas da Sede deste Município de Tabocas do Brejo Velho, estado da Bahia, relativo ao Convênio nº 307/2022 – CONDER.	01	

A empresa,, Declara que os preços propostos compreendem todas as despesas com materiais e equipamentos, mão de obra, transportes, leis sociais, ferramentas, seguros, todos os tributos incidentes e demais encargos, enfim, todos os custos diretos e indiretos necessários para a execução completa da obra/serviços discriminados nos projetos.

Estando de acordo com os termos do ato convocatório e com a legislação nele indicada, propomos os valores acima com a validade da proposta de _ (____) dias, e Prazo de início dose serviços: ____.

São partes integrantes desta Proposta, (ambos em anexo) os quais obedecem aos critérios previstos no Edital da Tomada de Preços nº 003/2022, os seguintes documentos:

Planilha de Custos; Cronograma Físico-financeiro; BDI;

Local e data

Carimbo da empresa/Assinatura do responsável

Obs.: Serão desclassificadas as propostas que apresentarem cotações contendo preços excessivos, simbólicos, de valor zero ou inexequíveis, na forma da legislação em vigor, ou ainda, que ofereçam preços ou vantagens baseadas nas ofertas dos demais licitantes.



PREFEITURA MUNICIPAL DE TABOCAS DO BREJO VELHO

ESTADO DA BAHIA
CNPJ: 13.655.659/0001-28

ANEXO - III

MODELO: CARTA DE CREDENCIAMENTO

(Papel Timbrado da empresa)

À

PREFEITURA MUNICIPAL DE TABOCAS DO BREJO VELHO/BA.

**Licitação Nº 003/2022 – PMTBV/BA Modalidade: TOMADA DE PREÇO Tipo: MENOR
PREÇO GLOBAL POR LOTE.**

Indicamos o (a) Sr (a) _____, portador (a) da cédula de
identidade nº _____, órgão expedidor _____, como
nosso representante legal na Licitação em referência, podendo rubricar a documentação de
HABILITAÇÃO e da PROPOSTA, manifestar, prestar todos os esclarecimentos à nossa Proposta,
interpor recursos, desistir de prazos e recursos, enfim, praticar todos os atos necessários ao fiel
cumprimento do presente Credenciamento.

Atenciosamente,

(nome e função na empresa)



PREFEITURA MUNICIPAL DE TABOCAS DO BREJO VELHO

ESTADO DA BAHIA
CNPJ: 13.655.659/0001-28

ANEXO - IV

MODELO: DECLARAÇÃO

(Papel timbrado da empresa)

À

PREFEITURA MUNICIPAL DE TABOCAS DO BREJO VELHO/BA.

Licitação Nº 003/2022 – PMTBV/BA Modalidade: TOMADA DE PREÇO Tipo: MENOR
PREÇO GLOBAL POR LOTE.

A EMPRESA, _____, inscrita ao CNPJ nº _____, por intermédio de seu representante legal o(a) Sr(a) _____, portador (a) da Carteira de Identidade nº _____ e do CPF nº _____, **DECLARA**, sob as penas da lei, que até a presente data inexistem fatos impeditivos para sua habilitação no presente processo licitatório, ciente da obrigatoriedade de declarar ocorrências posteriores, e, para fins do disposto no inciso V do art. 27 da Lei nº 8.666, de 21 de junho de 1993, acrescido pela Lei nº 9.854, de 27 de outubro de 1999, que não emprega menor de dezoito anos em trabalho noturno, perigoso ou insalubre e não emprega menor de dezesseis anos, ressalva: emprega menor, a partir de quatorze anos, na condição de aprendiz e que não possui em seu quadro de pessoal servidores públicos exercendo funções técnicas, comerciais, de gerência, administração ou tomada de decisão (inciso III, do art. 9º da Lei 8.666/93).

Local e data,

(Assinatura e identificação do responsável pela empresa)



PREFEITURA MUNICIPAL DE TABOCAS DO BREJO VELHO

ESTADO DA BAHIA
CNPJ: 13.655.659/0001-28

ANEXO - V

(Papel timbrado da empresa)

(Modelo de Declaração dando ciência de que cumpre plenamente os requisitos de habilitação)

À

PREFEITURA MUNICIPAL DE TABOCAS DO BREJO VELHO/BA.

**Licitação Nº 003/2022 – PMTBV/BA Modalidade: TOMADA DE PREÇO Tipo: MENOR
PREÇO GLOBAL POR LOTE.**

Declaramos sob as penas da lei, especialmente em face do quanto disposto na Lei Federal n. 8.666/93 e em atendimento ao previsto no item 5.1 do edital de Tomada de Preço Nº 003/2022 PMTBV/BA, o pleno conhecimento e atendimento às exigências de habilitação exigidas para participação no presente certame, cientes das sanções factíveis de serem aplicadas.

Local e data

Assinatura e carimbo
(representante legal)



PREFEITURA MUNICIPAL DE TABOCAS DO BREJO VELHO

ESTADO DA BAHIA
CNPJ: 13.655.659/0001-28

ANEXO VI

MODELO: ATESTADO DE CAPACIDADE TÉCNICA

(Timbre / logomarca da empresa emitente – CNPJ)

À

PREFEITURA MUNICIPAL DE TABOCAS DO BREJO VELHO/BA.

**Licitação Nº 003/2022 – PMTBV/BA Modalidade: TOMADA DE PREÇO Tipo: MENOR
PREÇO GLOBAL POR LOTE.**

A empresa, _____ atesta para os devidos fins que a
Empresa _____, com sede na
_____, prestou os serviços abaixo relacionados, sendo cumpridora dos
prazos e termos firmados na contratação, não havendo contra a mesma, nenhum registro que a
desabone.

Relação dos produtos fornecidos com quantidades:

Local e Data

(Nome completo por extenso do responsável pela Pessoa Jurídica emitente deste atestado e sua
assinatura)



PREFEITURA MUNICIPAL DE TABOCAS DO BREJO VELHO

ESTADO DA BAHIA
CNPJ: 13.655.659/0001-28

ANEXO - VII

MODELO: DECLARAÇÃO DE CONHECIMENTO E ENQUADRAMENTO

(Timbre / logomarca da empresa emitente – CNPJ)

À

PREFEITURA MUNICIPAL DE TABOCAS DO BREJO VELHO/BA.

**Licitação Nº 003/2022 – PMTBV/BA Modalidade: TOMADA DE PREÇO Tipo: MENOR
PREÇO GLOBAL POR LOTE.**

A EMPRESA,, pessoa jurídica de direito privado, inscrita ao CNPJ nº---
-----, para os fins do tratamento diferenciado e favorecido de que cogita a Lei complementar N.
123/06, **DECLARA**, sob as penas da lei;

() Que não possui a condição de micro empresa, nem a de empresa de pequeno porte.

() Que está enquadrada, na data designada para o início da sessão pública, na condição de
microempresa e que não está incurso nas vedações a que reporta § 4º do art. 3º da Lei
Complementar Nº 123/06.

() Que está enquadrada, na data designada para o início da sessão pública, na condição de pequeno
porte e que não está incurso nas vedações a que reporta § 4º do art. 3º da Lei Complementar Nº
123/06.

() Para os efeitos do § 1º do art. 43 da Lei Complementar Nº 123/06, havendo restrição na
comprovação da nossa regularidade fiscal, a cuja regularização procederá no prazo de 05 (cinco)
dias úteis, cujo termo inicial corresponderá ao momento de declaração do vencendo do certame,
prorrogáveis por igual período, a critério da Administração Pública, cientes de que a não-
regularização da documentação, no prazo previsto implicará decadência do direito à contratação,
sem prejuízo das sanções previstas na Lei Federal 8.666/93, especialmente a definida no art. 81.

Local e Data

(Nome completo por extenso do responsável pela Pessoa Jurídica e sua assinatura).



PREFEITURA MUNICIPAL DE TABOCAS DO BREJO VELHO

ESTADO DA BAHIA
CNPJ: 13.655.659/0001-28

ANEXO VIII

MODELO DA DECLARAÇÃO DE ELABORAÇÃO INDEPENDENTE DE PROPOSTA

À

PREFEITURA MUNICIPAL DE TABOCAS DO BREJO VELHO/BA.

**Licitação Nº 003/2022 – PMTBV/BA Modalidade: TOMADA DE PREÇO Tipo: MENOR
PREÇO GLOBAL POR LOTE.**

Declaro para fins de atendimento às exigências editalícias, sob as penas da Lei, em especial o art. 299 do Código Penal Brasileiro, que:

- a) A proposta apresentada para participar desta Licitação foi elaborada de maneira independente pela licitante, e o conteúdo da proposta não foi, no todo ou em parte, direta ou indiretamente, informado, discutido ou recebido de qualquer outro participante potencial ou de fato desta Licitação por qualquer meio ou por qualquer pessoa;
- b) A intenção de apresentar a proposta elaborada para participar desta Licitação não foi informada, discutida ou recebida de qualquer outro participante potencial ou de fato desta Licitação, por qualquer meio ou por qualquer pessoa;
- c) Que não tentou, por qualquer meio ou por qualquer pessoa, influir na decisão de qualquer outro participante potencial ou de fato desta Licitação quanto a participar ou não da referida licitação;
- d) Que o conteúdo da proposta apresentada para participar desta Licitação não será, no todo ou em parte, direta ou indiretamente, comunicado ou discutido com qualquer outro participante potencial ou de fato desta Licitação antes da adjudicação do objeto da referida licitação;
- e) Que o conteúdo da proposta apresentada para participar desta Licitação não foi, no todo ou em parte, direta ou indiretamente, informado, discutido ou recebido de qualquer integrante da Administração do Município de Tabocas do Brejo Velho/BA antes da abertura oficial das propostas;
- f) Que está plenamente ciente do teor e da extensão desta declaração e que detém plenos poderes e informações para firmá-las.

Local e data

Nome e Cargo do Representante da Empresa



PREFEITURA MUNICIPAL DE TABOCAS DO BREJO VELHO

ESTADO DA BAHIA
CNPJ: 13.655.659/0001-28

ANEXO - IX

MODELO: DECLARAÇÃO DE DISPONIBILIDADE (Timbre / logomarca da empresa emitente – CNPJ)

À

PREFEITURA MUNICIPAL DE TABOCAS DO BREJO VELHO/BA.

**Licitação Nº 003/2022 – PMTBV/BA Modalidade: TOMADA DE PREÇO Tipo: MENOR
PREÇO GLOBAL POR LOTE.**

A empresa XXXXXXXXXXXX (Razão social), nome fantasia XXXXXXXXXXXX, inscrita no CNPJ nº XXXXXXXXXXXXXXXX, na Inscrição Estadual nº XXXXXX, com sede na XXXXXXXXXXXXXXXX, (endereço completo, rua, nº, Quadra, Lote, Setor, CEP,) Cidade-UF, Telefone (XX) XXXXX-XXXX, e-mail: XXXXXXXXXXXXXXXXXXXX, através de seu representante legal/procurador o(a) Sr.(a) XXXXXXXXXXXX, nacionalidade, estado civil, profissão, portador(a) do Documento de Identidade nº XXXXXXXXXXXX e do CPF nº XXXXXXXX, residente e domiciliado à (endereço completo, rua, nº, Quadra, Lote, Setor, CEP, Cidade);

DECLARA sob as penas da Lei, para fins de participação na Tomada de Preços nº 003/2022, QUE DISPORÁ DE TODOS OS MATERIAIS, MÁQUINAS E EQUIPAMENTOS, BEM COMO DE TODA A MÃO-DE-OBRA NECESSÁRIA PARA A REALIZAÇÃO DO OBJETO LICITADO, CONSOANTE ÀS ESPECIFICAÇÕES TÉCNICAS, E QUE OS MESMOS POSSIBILITARÃO A EXECUÇÃO DA OBRA NO PRAZO ESTABELECIDO NO EDITAL.

Por ser verdade, firmamos a presente declaração.

Local e Data

(Nome completo por extenso do responsável pela Pessoa Jurídica e sua assinatura).



PREFEITURA MUNICIPAL DE TABOCAS DO BREJO VELHO

ESTADO DA BAHIA
CNPJ: 13.655.659/0001-28

ANEXO - X

MODELO: TERMO DE AUTORIZAÇÃO/ANUÊNCIA

Eu, _____, portador do CREA/CAU nº _____, nacionalidade, estado civil, profissão, inscrito no RG nº e no CPF nº _____, residente e domiciliado à (endereço completo, rua, nº, Quadra, Lote, Setor, CEP, Cidade, Telefone (XX) XXXXX-XXXX, e-mail _____;

AUTORIZO _____ expressamente a _____ empresa
XXXXXXXXXXXXXXXXXXXXXXXXXXXXXXXXXXXX, CNPJ N°
XXXXXXXXXXXXXXXXXXXX, a indicar meu nome como Responsável Técnico e/ou
incluir-me na equipe técnica que se responsabilizará pela execução da obra objeto da
licitação ora em referência, caso a mesma seja contratada.

DECLARA sob as penas da Lei, para fins de participação na Tomada de Preços nº 003/2022, QUE DISPORÁ DE TODOS OS MATERIAIS, MÁQUINAS E EQUIPAMENTOS, BEM COMO DE TODA A MÃO-DE-OBRA NECESSÁRIA PARA A REALIZAÇÃO DO OBJETO LICITADO, CONSOANTE ÀS ESPECIFICAÇÕES TÉCNICAS, E QUE OS MESMOS POSSIBILITARÃO A EXECUÇÃO DA OBRA NO PRAZO ESTABELECIDO NO EDITAL.

Local e Data

Assinatura Nome Completo
CREA/CAU N° XXXXXXXXXXXXXXXXXXXX



PREFEITURA MUNICIPAL DE TABOCAS DO BREJO VELHO

ESTADO DA BAHIA
CNPJ: 13.655.659/0001-28

ANEXO XI

MINUTA DO CONTRATO

Contrato Administrativo, que entre si celebram, o Município de Tabocas do Brejo Velho, e a empresa XXXXXXXXXXXXXXXXXXXX, na forma e pelo prazo que especifica por força e observância ao que consta no Processo Administrativo nº 157/2022, Tomada de Preço nº 003/2022, que deu origem ao presente contrato.

O MUNICÍPIO DE TABOCAS DO BREJO VELHO - BA, pessoa jurídica de direito público, inscrita junto ao CNPJ/MF nº 13.655.659/0001-28, tendo sua Prefeitura situada na Praça Municipal, nº 86 – Centro – Tabocas do Brejo Velho - Bahia, aqui representado por seu Prefeito Municipal, Sr. **Flávio da Silva Carvalho**, brasileiro, residente e domiciliado neste Município de Tabocas do Brejo Velho, portador de CPF sob o N° 588.857.491-00 e RG nº 3442957-6547680 SSP/GO, doravante denominado **CONTRATANTE**, e do outro lado à empresa XXXXXXXXXXXXXXXXXXXX, CNPJ nº 00.000.000/0000-00, localizada na XXXXXXXXXXXXXXXXXXXX, nº 000, Centro – XXXXXXXXX – XX, aqui representado pelo o Sr. AAAAAAAAAAAAAAAAAA, CPF nº 000.000.000-00 e RG nº 0000000, SSP/XX, de agora em diante denominada **CONTRATADA**, com base nas disposições da Lei Federal 8.666/93 e suas alterações, mediante as cláusulas e condições seguintes:

CLÁUSULA PRIMEIRA – OBJETO, REGIME E NORMAS DE EXECUÇÃO:

1.1. Constitui objeto do presente contrato, a Contratação de empresa do ramo pertinente para execução dos serviços Obras e Engenharia para pavimentação em TSD em diversas Ruas da Sede deste Município de Tabocas do Brejo Velho, estado da Bahia, relativo ao Convênio nº 307/2022 – CONDER, conforme especificado nas Planilhas – anexo I do Edital Tomada de Preços Nº 003/2022.

CLÁUSULA SEGUNDA – MEDIÇÃO E PAGAMENTO:

2.1. A CONTRATANTE pagará A CONTRATADA, pelos trabalhos executados, os valores da planilha de preços integrante da proposta do adjudicatário;

2.1.1. Os preços unitários da planilha são inalteráveis e incluem todos os custos, diretos e indiretos, mobilização e desmobilização, viagens e diárias, remuneração, tributos, encargos sociais e trabalhistas, bem como outras incidências existentes, de qualquer espécie ou natureza;

2.1.2. Quando na execução do Contrato ocorrerem acréscimos de quantitativos de serviços previstos na Planilha de Preços original, estes serão considerados a preços constantes da proposta e incorporados ao Contrato mediante Termo de Aditamento;

2.1.3. Quando se tratar de serviços extras não previstos na Planilha de Preços original, estes serão pagos a preços acordados entre as partes, se os serviços forem previamente autorizados pela CONTRATANTE, a nível do mês acordo e incorporados ao Contrato mediante Termo de Aditamento:

2.1.3.1. O valor inicial do Contrato poderá ser atualizado para efeito de cálculo do percentual a ser aditado, observado o disposto no parágrafo 1º do Art. 65 da Lei Nº 8.666/93;

2.1.3.2. A data do Termo Aditivo marcará o início da anualidade do mesmo para fins de reajustamento de preços, na forma da Lei;



PREFEITURA MUNICIPAL DE TABOCAS DO BREJO VELHO

ESTADO DA BAHIA
CNPJ: 13.655.659/0001-28

2.1.4. A execução de serviços extras somente será efetivada com prévia e expressa autorização da CONTRATANTE, condicionada à necessária cobertura orçamentária e financeira.

2.2. As medições serão realizadas de acordo com a solicitação da CONTRATADA e por está aprovadas para efeito de pagamento;

2.3. O pagamento será efetuado somente mediante apresentação pela CONTRATADA de:

- Respectiva Nota Fiscal juntamente com o Boletim de Medição e as Certidões de FGTS, Federal, Estadual, Municipal e Trabalhista;
- Comprovante do recolhimento das Contribuições com o Sistema de Seguridade Social e com o Fundo de Garantia por tempo de serviço - GFIP do pessoal aplicado na obra;
- Comprovante do recolhimento do ISSQN de cada Nota Fiscal emitida pela CONTRATADA relativa à execução do objeto desta licitação no mês imediatamente anterior ao da emissão da Nota Fiscal;
- Cópia da Certidão Negativa de Débito - CND, expedida pelo INSS, no término da obra.

CLÁUSULA TERCEIRA – DOS RECURSOS FINANCEIROS E ORÇAMENTÁRIOS:

3.1 O valor total deste contrato é de **R\$: X,XX**
(XXXXXXXXXXXXXXXXXXXXXXXXXXXXXXXXXXXX);

3.2 As despesas decorrentes do presente contrato correrão a conta da dotação Orçamentária, para o exercício financeiro 2022, a seguir:

ORGÃO: 01	PREFEITURA MUNICIPAL DE TABOCAS DO BREJO VELHO	
UNIDADE: 02.05.000	Fonte	SECRETARIA M. DE INFRAESTRUTURA E SERVIÇOS PÚBLICOS.
PROJ/ATIV: 15.451.006.1013	9124	Construção; Reforma, Manut. Paviment. Asfáltica, Calçam./Paralelepípedos e Urbanização de Vias e Logradouros Zona Urbana e Zona Rural.
ELEMENTO: 3.3.9.0.51.00	OBRAS E INSTALAÇÕES.	

CLÁUSULA QUARTA – DO PRAZO DA OBRA:

4.1. A obra deverá estar concluída no **prazo de 120 (cento e vinte) dias**, contados da data de recebimento, pela CONTRATADA da ordem de Serviços, podendo ser prorrogado ou suspenso por motivo de força maior ou caso fortuito, nos termos da Lei, por decisão prévia e expressa da CONTRATANTE.

4.2. A CONTRATADA executará a obra observando rigorosamente o cronograma físico-financeiro aprovado PELA CONTRATANTE, em obediência às suas normas técnicas;

4.2.1. A CONTRATANTE poderá determinar ou admitir alteração do cronograma atendida, sempre, as conveniências administrativas, desde que, por essa razão sejam modificados os prazos contratuais;

4.2.2. A obra será iniciada no prazo máximo de 10 (dez) dias contados da data de recebimento, pela CONTRATADA, da respectiva ordem de Serviço;

4.2.3. A Ordem de Serviço para o início da Obra será expedida somente após a apresentação da ART- Anotação de Responsabilidade Técnica, de Execução, junto ao Conselho Regional de Engenharia, Arquitetura e Agronomia - CREA;



PREFEITURA MUNICIPAL DE TABOCAS DO BREJO VELHO

ESTADO DA BAHIA
CNPJ: 13.655.659/0001-28

CLÁUSULA QUINTA - ALTERAÇÃO CONTRATUAL:

5.1. O presente contrato poderá ser alterado em conformidade com o disposto no art.65 e parágrafos, da Lei 8.666/93, com redação dada pelo artigo 1º da Lei Federal Nº 9.648/98.

CLÁUSULA SEXTA – DA GARANTIA CONTRATUAL:

6.1. Prestar Garantia contratual de **5% (cinco por cento) do valor do contrato**, conforme § 3º do artigo 56 da Lei Federal nº 8.666/93;

6.2. **Prazo de apresentação da garantia do contrato:** a contratada deverá apresentar, no prazo máximo de **10 (dez) dias** contado da assinatura do contrato, comprovante de prestação de garantia, podendo optar por caução em dinheiro ou títulos da dívida pública, seguro-garantia ou fiança bancária, sendo que, nos casos de contratação de serviços continuados de dedicação exclusiva de mão de obra, o valor da garantia deverá corresponder a cinco por cento do valor total do contrato;

6.3. **Vigência da garantia do contrato:** a exigência da garantia do contrato deve ter validade durante a execução do contrato e 3 (três) meses após o término da vigência contratual;

6.4. **Resgate da garantia de contrato:** O prazo de resgate está vinculado ao **Termo de Recebimento Definitivo** da obra ou **Termo de Encerramento do Contrato**, ou seja, após o término do contrato e ateste do gestor e fiscal de que a obra foi executada fielmente com todas as especificações do objeto de acordo com o Projeto Básico ou Termo de Referência;

6.5. A garantia prestada pelo contratado será liberada ou restituída após a execução do contrato e, quando em dinheiro, atualizada monetariamente.

CLÁUSULA SÉTIMA - FISCALIZAÇÃO E ACOMPANHAMENTO:

7.1 A fiscalização e acompanhamento da execução do objeto deste contrato serão feitos pela **CONTRATANTE**, através do Fiscal de Contratos, o senhor **Reginaldo Gonçalves dos Santos**, designado pela Portaria Nº 080/2021, e pelo Engenheiro Civil do Município;

7.1.1. A fiscalização e acompanhamento da execução do objeto deste contrato poderão ser complementados com os serviços de apoio de firma de consultoria devidamente credenciada **PELA CONTRATANTE**, obedecidos aos pressupostos da Lei 8.666/93.

CLÁUSULA OITAVA - OBRIGAÇÕES DA CONTRATANTE:

8.1. Exigir o cumprimento de todas as obrigações assumidas pela Contratada, de acordo com as cláusulas contratuais e os termos de sua proposta;

8.2. Exercer o acompanhamento e a fiscalização dos serviços, por servidor ou comissão especialmente designada, anotando em registro próprio as falhas detectadas, indicando dia, mês e ano, bem como o nome dos empregados eventualmente envolvidos, encaminhando os apontamentos à autoridade competente para as providências cabíveis;

8.3. Notificar a Contratada por escrito da ocorrência de eventuais imperfeições, falhas ou irregularidades constatadas no curso da execução dos serviços, fixando prazo para a sua correção, certificando-se de que as soluções por ela propostas sejam as mais adequadas;

8.4. Pagar à Contratada o valor resultante da prestação do serviço, conforme cronograma físico-financeiro;



PREFEITURA MUNICIPAL DE TABOCAS DO BREJO VELHO

ESTADO DA BAHIA
CNPJ: 13.655.659/0001-28

8.5. Efetuar as retenções tributárias devidas sobre o valor da fatura de serviços da Contratada, em conformidade com o Anexo XI, Item 6 da IN SEGES/MP nº 5/2017;

8.6. Não praticar atos de ingerência na administração da Contratada, tais como:

8.6.1. Exercer o poder de mando sobre os empregados da Contratada, devendo reportar-se somente aos prepostos ou responsáveis por ela indicados, exceto quando o objeto da contratação prever o atendimento direto;

8.6.2. Direcionar a contratação de pessoas para trabalhar nas empresas Contratadas;

8.6.3. Promover ou aceitar o desvio de funções dos trabalhadores da Contratada, mediante a utilização destes em atividades distintas daquelas previstas no objeto da contratação e em relação à função específica para a qual o trabalhador foi contratado;

8.6.4. Considerar os trabalhadores da Contratada como colaboradores eventuais do próprio órgão ou entidade responsável pela contratação, especialmente para efeito de concessão de diárias e passagens.

8.7. Fornecer por escrito as informações necessárias para o desenvolvimento dos serviços objeto do contrato;

8.8. Realizar avaliações periódicas da qualidade dos serviços, após seu recebimento;

8.9. Cientificar o órgão de representação judicial da Advocacia-Geral da União para adoção das medidas cabíveis quando do descumprimento das obrigações pela Contratada;

8.10. Arquivar, entre outros documentos, de projetos, "as built", especificações técnicas, orçamentos, termos de recebimento, contratos e aditamentos, relatórios de inspeções técnicas após o recebimento do serviço e notificações expedidas;

8.11. Exigir da Contratada que providencie a seguinte documentação como condição indispensável para o recebimento definitivo de objeto, quando for o caso:

8.11.1. "as built", elaborado pelo responsável por sua execução;

8.11.2. comprovação das ligações definitivas de energia, água, telefone e gás;

8.11.3. laudo de vistoria do corpo de bombeiros aprovando o serviço;

8.11.4. carta "habite-se", emitida pela prefeitura;

8.11.5. certidão negativa de débitos previdenciários específicos para o registro da obra junto ao Cartório de Registro de Imóveis;

8.11.6. a reparação dos vícios verificados dentro do prazo de garantia do serviço, tendo em vista o direito assegurado à Contratante no art. 69 da Lei nº 8.666/93 e no art. 12 da Lei nº 8.078/90 (Código de Defesa do Consumidor).

8.12. Fiscalizar o cumprimento dos requisitos legais, quando a contratada houver se beneficiado da preferência estabelecida pelo art. 3º, § 5º, da Lei nº 8.666, de 1993.

CLÁUSULA NONA - OBRIGAÇÕES DA CONTRATADA:

9.1. Executar o contrato conforme especificações do Projeto Básico e de sua proposta, com a alocação dos empregados necessários ao perfeito cumprimento das cláusulas contratuais, além de fornecer e utilizar os materiais e equipamentos, ferramentas e utensílios necessários, na qualidade e quantidade mínimas especificadas no Projeto Básico e em sua proposta;



PREFEITURA MUNICIPAL DE TABOCAS DO BREJO VELHO

ESTADO DA BAHIA
CNPJ: 13.655.659/0001-28

9.2. Reparar, corrigir, remover ou substituir, às suas expensas, no total ou em parte, no prazo fixado pelo fiscal do contrato, os serviços/obras efetuados em que se verificarem vícios, defeitos ou incorreções resultantes da execução ou dos materiais empregados;

9.3. Responsabilizar-se pelos vícios e danos decorrentes da execução do objeto, de acordo com os artigos 14 e 17 a 27, do Código de Defesa do Consumidor (Lei nº 8.078, de 1990), ficando a Contratante autorizada a descontar da garantia prestada, caso exigido no edital, ou dos pagamentos devidos à Contratada, o valor correspondente aos danos sofridos;

9.4. Utilizar empregados habilitados e com conhecimentos básicos do objeto a ser executado, em conformidade com as normas e determinações em vigor;

9.5. Vedar a utilização, na execução dos serviços, de empregado que seja familiar de agente público ocupante de cargo em comissão ou função de confiança no órgão Contratante, nos termos do artigo 7º do Decreto nº 7.203, de 2010;

9.6. A empresa contratada deverá entregar ao setor responsável pela fiscalização do contrato, até o dia trinta do mês seguinte ao da prestação dos serviços, os seguintes documentos: 1) prova de regularidade relativa à Seguridade Social; 2) certidão conjunta relativa aos tributos federais e à Dívida Ativa da União; 3) certidões que comprovem a regularidade perante as Fazendas Estadual, Distrital e Municipal do domicílio ou sede do contratado; 4) Certidão de Regularidade do FGTS – CRF; e 5) Certidão Negativa de Débitos Trabalhistas – CNDT, conforme alínea "c" do item 10.2 do Anexo VIII-B da IN SEGES/MP n. 5/2017;

9.7. Responsabilizar-se pelo cumprimento das obrigações previstas em Acordo, Convenção, Dissídio Coletivo de Trabalho ou equivalentes das categorias abrangidas pelo contrato, por todas as obrigações trabalhistas, sociais, previdenciárias, tributárias e as demais previstas em legislação específica, cuja inadimplência não transfere a responsabilidade à Contratante;

9.8. Comunicar ao Fiscal do contrato, no prazo de 24 (vinte e quatro) horas, qualquer ocorrência anormal ou acidente que se verifique no local dos serviços;

9.9. Assegurar aos seus trabalhadores, um ambiente de trabalho inclusive equipamentos e instalações, em condições adequadas ao cumprimento das normas de saúde, segurança e bem-estar no trabalho;

9.10. Prestar todo esclarecimento ou informação solicitada pela Contratante ou por seus prepostos, garantindo-lhes o acesso, a qualquer tempo, ao local dos trabalhos, bem como aos documentos relativos à execução do empreendimento;

9.11. Paralisar, por determinação da Contratante, qualquer atividade que não esteja sendo executada de acordo com a boa técnica ou que ponha em risco a segurança de pessoas ou bens de terceiros;

9.12. Promover a guarda, manutenção e vigilância de materiais, ferramentas, e tudo o que for necessário à execução dos serviços, durante a vigência do contrato;

9.13. Promover a organização técnica e administrativa dos serviços, de modo a conduzi-los eficaz e eficientemente, de acordo com os documentos e especificações que integram este Projeto Básico, no prazo determinado;

9.14. Conduzir os trabalhos com estrita observância às normas da legislação pertinente, cumprindo as determinações dos Poderes Públicos, mantendo sempre limpo o local dos serviços e nas melhores condições de segurança, higiene e disciplina;



PREFEITURA MUNICIPAL DE TABOCAS DO BREJO VELHO

ESTADO DA BAHIA
CNPJ: 13.655.659/0001-28

9.15. Submeter previamente, por escrito, à Contratante, para análise e aprovação, quaisquer mudanças nos métodos executivos que fujam às especificações do memorial descritivo;

9.16. Não permitir a utilização de qualquer trabalho do menor de dezesseis anos, exceto na condição de aprendiz para os maiores de quatorze anos; nem permitir a utilização do trabalho do menor de dezoito anos em trabalho noturno, perigoso ou insalubre;

9.17. Manter durante toda a vigência do contrato, em compatibilidade com as obrigações assumidas, todas as condições de habilitação e qualificação exigidas na licitação;

9.18. Cumprir, durante todo o período de execução do contrato, a reserva de cargos prevista em lei para pessoa com deficiência ou para reabilitado da Previdência Social, bem como as regras de acessibilidade previstas na legislação, quando a contratada houver se beneficiado da preferência estabelecida pela Lei nº 13.146, de 2015;

9.19. Guardar sigilo sobre todas as informações obtidas em decorrência do cumprimento do contrato;

9.20. Arcar com o ônus decorrente de eventual equívoco no dimensionamento dos quantitativos de sua proposta, inclusive quanto aos custos variáveis decorrentes de fatores futuros e incertos, tais como os valores providos com o quantitativo de vale transporte, devendo complementá-los, caso o previsto inicialmente em sua proposta não seja satisfatório para o atendimento do objeto da licitação, exceto quando ocorrer algum dos eventos arrolados nos incisos do § 1º do art. 57 da Lei nº 8.666, de 1993;

9.21. Cumprir, além dos postulados legais vigentes de âmbito federal, estadual ou municipal, as normas de segurança da Contratante;

9.22. Prestar os serviços dentro dos parâmetros e rotinas estabelecidos, fornecendo todos os materiais, equipamentos e utensílios em quantidade, qualidade e tecnologia adequadas, com a observância às recomendações aceitas pela boa técnica, normas e legislação;

9.23. Realizar a transição contratual com transferência de conhecimento, tecnologia e técnicas empregadas, sem perda de informações, podendo exigir, inclusive, a capacitação dos técnicos da contratante ou da nova empresa que continuará a execução dos serviços;

9.24. Manter os empregados nos horários predeterminados pela Contratante;

9.25. Apresentar à Contratante, quando for o caso, a relação nominal dos empregados que adentrarão no órgão para a execução do serviço;

9.26. Atender às solicitações da Contratante quanto à substituição dos empregados alocados, no prazo fixado pela fiscalização do contrato, nos casos em que ficar constatado descumprimento das obrigações relativas à execução do serviço, conforme descrito neste Projeto Básico;

9.27. Manter preposto aceito pela Contratante nos horários e locais de prestação de serviço para representá-la na execução do contrato com capacidade para tomar decisões compatíveis com os compromissos assumidos;

9.28. Instruir os seus empregados, quanto à prevenção de incêndios nas áreas da Contratante;

9.29. Adotar as providências e precauções necessárias, inclusive consulta nos respectivos órgãos, se necessário for, a fim de que não venham a ser danificadas as redes hidros sanitárias, elétricas e de comunicação;



PREFEITURA MUNICIPAL DE TABOCAS DO BREJO VELHO

ESTADO DA BAHIA
CNPJ: 13.655.659/0001-28

9.30. Providenciar junto ao CREA e/ou ao CAU-BR as Anotações e Registros de Responsabilidade Técnica referente ao objeto do contrato e especialidades pertinentes, nos termos das normas pertinentes (Leis ns. 6.496/77 e 12.378/2010);

9.31. Obter junto aos órgãos competentes, conforme o caso, as licenças necessárias e demais documentos e autorizações exigíveis, na forma da legislação aplicável;

9.32. Elaborar o Diário de Obra, incluindo diariamente, pelo Engenheiro preposto responsável, as informações sobre o andamento do empreendimento, tais como, número de funcionários, de equipamentos, condições de trabalho, condições meteorológicas, serviços executados, registro de ocorrências e outros fatos relacionados, bem como os comunicados à Fiscalização e situação das atividades em relação ao cronograma previsto; 8.35. Refazer, às suas expensas, os trabalhos executados em desacordo com o estabelecido no instrumento contratual, neste Projeto Básico e seus anexos, bem como substituir aqueles realizados com materiais defeituosos ou com vício de construção, pelo prazo de 05 (cinco) anos, contado da data de emissão do Termo de Recebimento Definitivo;

9.33. Utilizar somente matéria-prima florestal procedente, nos termos do artigo 11 do Decreto nº 5.975, de 2006, de: (a) manejo florestal, realizado por meio de Plano de Manejo Florestal Sustentável - PMFS devidamente aprovado pelo órgão competente do Sistema Nacional do Meio Ambiente - SISNAMA; (b) supressão da vegetação natural, devidamente autorizada pelo órgão competente do Sistema Nacional do Meio Ambiente - SISNAMA; (c) florestas plantadas; e (d) outras fontes de biomassa florestal, definidas em normas específicas do órgão ambiental competente;

9.34. Comprovar a procedência legal dos produtos ou subprodutos florestais utilizados em cada etapa da execução contratual, nos termos do artigo 4º, inciso IX, da Instrução Normativa SLTI/MP nº 1, de 19/01/2010, por ocasião da respectiva medição, mediante a apresentação dos seguintes documentos, conforme o caso:

9.34.1. Cópias autenticadas das notas fiscais de aquisição dos produtos ou subprodutos florestais;

9.34.2. Cópia dos Comprovantes de Registro do fornecedor e do transportador dos produtos ou subprodutos florestais junto ao Cadastro Técnico Federal de Atividades Potencialmente Poluidoras ou Utilizadoras de Recursos Ambientais - CTF, mantido pelo IBAMA, quando tal inscrição for obrigatória, acompanhados dos respectivos Certificados de Regularidade válidos, conforme artigo 17, inciso II, da Lei nº 6.938, de 1981, e Instrução Normativa IBAMA nº 5, de 15/03/2014, e legislação correlata;

9.34.3. Documento de Origem Florestal – DOF, instituído pela Portaria nº 253, de 18/08/2006, do Ministério do Meio Ambiente, e Instrução Normativa IBAMA nº 21, de 24/12/2014, quando se tratar de produtos ou subprodutos florestais de origem nativa cujo transporte e armazenamento exijam a emissão de tal licença obrigatória;

9.34.3.1. Caso os produtos ou subprodutos florestais utilizados na execução contratual tenham origem em Estado que possua documento de controle próprio, a CONTRATADA deverá apresentá-lo, em complementação ao DOF, a fim de demonstrar a regularidade do transporte e armazenamento nos limites do território estadual.

9.35. Observar as diretrizes, critérios e procedimentos para a gestão dos resíduos da construção civil estabelecidos na Resolução nº 307, de 05/07/2002, com as alterações posteriores, do Conselho



PREFEITURA MUNICIPAL DE TABOCAS DO BREJO VELHO

ESTADO DA BAHIA
CNPJ: 13.655.659/0001-28

Nacional de Meio Ambiente - CONAMA, conforme artigo 4º, §§ 2º e 3º, da Instrução Normativa SLTI/MP nº 1, de 19/01/2010, nos seguintes termos:

9.35.1. O gerenciamento dos resíduos originários da contratação deverá obedecer às diretrizes técnicas e procedimentos do Programa Municipal de Gerenciamento de Resíduos da Construção Civil, ou do Projeto de Gerenciamento de Resíduos da Construção Civil apresentado ao órgão competente, conforme o caso;

9.35.2. Nos termos dos artigos 3º e 10º da Resolução CONAMA nº 307, de 05/07/2002, a CONTRATADA deverá providenciar a destinação ambientalmente adequada dos resíduos da construção civil originários da contratação, obedecendo, no que couber, aos seguintes procedimentos:

9.35.2.1. Resíduos Classe A (reutilizáveis ou recicláveis como agregados): deverão ser reutilizados ou reciclados na forma de agregados, ou encaminhados a aterros de resíduos classe A de preservação de material para usos futuros;

9.35.2.2. Resíduos Classe B (recicláveis para outras destinações): deverão ser reutilizados, reciclados ou encaminhados a áreas de armazenamento temporário, sendo dispostos de modo a permitir a sua utilização ou reciclagem futura;

9.35.2.3. Resíduos Classe C (para os quais não foram desenvolvidas tecnologias ou aplicações economicamente viáveis que permitam a sua reciclagem/recuperação): deverão ser armazenados, transportados e destinados em conformidade com as normas técnicas específicas;

9.35.2.4. Resíduos Classe D (perigosos, contaminados ou prejudiciais à saúde): deverão ser armazenados, transportados e destinados em conformidade com as normas técnicas específicas.

9.35.3. Em nenhuma hipótese a Contratada poderá dispor os resíduos originários da contratação em aterros de resíduos sólidos urbanos, áreas de “bota fora”, encostas, corpos d’água, lotes vagos e áreas protegidas por Lei, bem como em áreas não licenciadas;

9.35.4. Para fins de fiscalização do fiel cumprimento do Programa Municipal de Gerenciamento de Resíduos da Construção Civil, ou do Projeto de Gerenciamento de Resíduos da Construção Civil, conforme o caso, a contratada comprovará, sob pena de multa, que todos os resíduos removidos estão acompanhados de Controle de Transporte de Resíduos, em conformidade com as normas da Agência Brasileira de Normas Técnicas - ABNT, ABNT NBR ns. 15.112, 15.113, 15.114, 15.115 e 15.116, de 2004.

9.36. Observar as seguintes diretrizes de caráter ambiental:

9.36.1. Qualquer instalação, equipamento ou processo, situado em local fixo, que libere ou emita matéria para a atmosfera, por emissão pontual ou fugitiva, utilizado na execução contratual, deverá respeitar os limites máximos de emissão de poluentes admitidos na Resolução CONAMA nº 382, de 26/12/2006, e legislação correlata, de acordo com o poluente e o tipo de fonte;

9.36.2. Na execução contratual, conforme o caso, a emissão de ruídos não poderá ultrapassar os níveis considerados aceitáveis pela Norma NBR-10.151 - Avaliação do Ruído em Áreas Habitadas visando o conforto da comunidade, da Associação Brasileira de Normas Técnicas - ABNT, ou aqueles estabelecidos na NBR-10.152 - Níveis de Ruído para conforto acústico, da Associação Brasileira de Normas Técnicas - ABNT, nos termos da Resolução CONAMA nº 01, de 08/03/90, e legislação correlata;

9.36.3. Nos termos do artigo 4º, § 3º, da Instrução Normativa SLTI/MPOG nº 1, de 19/01/2010, deverão ser utilizados, na execução contratual, agregados reciclados, sempre que



PREFEITURA MUNICIPAL DE TABOCAS DO BREJO VELHO

ESTADO DA BAHIA
CNPJ: 13.655.659/0001-28

existir a oferta de tais materiais, capacidade de suprimento e custo inferior em relação aos agregados naturais, inserindo-se na planilha de formação de preços os custos correspondentes;

9.37. Responder por qualquer acidente de trabalho na execução dos serviços, por uso indevido de patentes registradas em nome de terceiros, por qualquer causa de destruição, danificação, defeitos ou incorreções dos serviços ou dos bens da Contratante, de seus funcionários ou de terceiros, ainda que ocorridos em via pública junto à obra;

9.38. Realizar, conforme o caso, por meio de laboratórios previamente aprovados pela fiscalização e sob suas custas, os testes, ensaios, exames e provas necessárias ao controle de qualidade dos materiais, serviços e equipamentos a serem aplicados nos trabalhos, conforme procedimento previsto neste Projeto Básico e demais documentos anexos;

9.39. Providenciar, conforme o caso, as ligações definitivas das utilidades previstas no projeto (água, esgoto, gás, energia elétrica, telefone, etc.), bem como atuar junto aos órgãos federais, estaduais e municipais e concessionárias de serviços públicos para a obtenção de licenças e regularização dos serviços e atividades concluídas (ex.: Habite-se, Licença Ambiental de Operação, etc.);

9.40. No caso de execução de obra:

9.40.1. Cumprir o Acordo, Dissídio, Convenção Coletiva ou equivalente, relativo à categoria profissional abrangida no contrato bem como da legislação em vigor e não havendo na região Acordo, Dissídio ou Convenção Coletiva relativa à categoria profissional abrangida no contrato, garantir os direitos trabalhistas, fixado em regulamento de trabalho ou profissão de natureza similar da região mais próxima;

9.40.2. Aceitar que a Administração Pública não se vincula às disposições contidas em Acordos, Dissídios ou Convenções Coletivas que tratem de pagamento de participação dos trabalhadores nos lucros ou resultados da empresa contratada, de matéria não trabalhista, ou que estabeleçam direitos não previstos em lei, tais como valores ou índices obrigatórios de encargos sociais ou previdenciários, bem como de preços para os insumos relacionados ao exercício da atividade;

9.40.3. Aceitar a rescisão do contrato por ato unilateral e escrito da contratante e a aplicação das penalidades cabíveis para os casos do não pagamento dos salários e demais verbas trabalhistas, bem como pelo não recolhimento das contribuições sociais, previdenciárias e para com o Fundo de Garantia do Tempo de Serviço (FGTS), em relação aos empregados da contratada que efetivamente participarem da execução do contrato;

9.40.4. Reconhecer sua responsabilidade exclusiva da contratada sobre a quitação dos encargos trabalhistas e sociais decorrentes do contrato;

9.40.5. Apresentar a comprovação, conforme solicitado pela contratada, do cumprimento das obrigações trabalhistas, previdenciárias e para com o FGTS, em relação aos empregados da contratada que efetivamente participarem da execução do contrato;

9.40.6. Aceitar, em caso de descumprimento da obrigação acima, a retenção do pagamento da fatura mensal, em valor proporcional ao inadimplemento, até que a situação seja regularizada e não havendo quitação das obrigações por parte da contratada no prazo de quinze dias, aceitar que contratante efetue o pagamento das obrigações diretamente aos empregados da contratada que tenham participado da execução dos serviços objeto do contrato;



PREFEITURA MUNICIPAL DE TABOCAS DO BREJO VELHO

ESTADO DA BAHIA
CNPJ: 13.655.659/0001-28

9.40.7. Observar os preceitos da legislação sobre a jornada de trabalho, conforme a categoria profissional;

9.40.8. Subcontratar somente empresas que aceitem expressamente as obrigações estabelecidas na Instrução Normativa SEGES/MP nº 6, de 6 de julho de 2018.

9.40.9. Inscrever a Obra no Cadastro Nacional de Obras – CNO da Receita Federal do Brasil em até 30 (trinta) dias contados do início das atividades, em conformidade com a Instrução Normativa RFB nº 1845, de 22 de Novembro de 2018.

9.41. A participação na licitação ou a assinatura do contrato implica a concordância do licitante ou contratado com a adequação de todos os projetos anexos ao edital, de modo que eventuais alegações de falhas ou omissões em qualquer das peças, orçamentos, plantas, especificações, memoriais e estudos técnicos preliminares dos projetos não poderão ultrapassar, no seu conjunto, a dez por cento do valor total do futuro contrato, nos termos do art. 13, II do Decreto n. 7.983/2013;

9.42. Comprovar, ao longo da vigência contratual, a regularidade fiscal das microempresas e/ou empresas de pequeno porte subcontratadas no decorrer da execução do contrato, quando se tratar da subcontratação prevista no artigo 48, II, da Lei Complementar n. 123, de 2006;

9.43. Substituir a empresa subcontratada, no prazo máximo de trinta dias, na hipótese de extinção da subcontratação, mantendo o percentual originalmente subcontratado até a sua execução total, notificando o órgão ou entidade contratante, sob pena de rescisão, sem prejuízo das sanções cabíveis, ou a demonstrar a inviabilidade da substituição, hipótese em que ficará responsável pela execução da parcela originalmente subcontratada;

9.44. Responsabilizar-se pela padronização, pela compatibilidade, pelo gerenciamento centralizado e pela qualidade da subcontratação.

CLÁUSULA DÉCIMA - RESPONSABILIDADE DA CONTRATADA:

10.1. A CONTRATADA, além das responsabilidades atinentes à fase de execução do objeto contratado, responderá pela qualidade, correção e segurança da obra nos termos da legislação pertinente.

CLÁUSULA DÉCIMA PRIMEIRA – PENALIDADES:

11.1. O licitante proponente que deixar de cumprir total ou parcialmente as obrigações assumidas, ficará sujeito ainda às seguintes sanções:

- 1) Advertência;
- 2) Multa de até 5% (cinco por cento) sobre o valor do contrato, sem prejuízo de perdas e danos e da multa moratória cabível;
- 3) Suspensão temporária da participação em licitações e impedimento de contratar com o município pelo prazo de 12 (doze) meses;
- 4) Declaração de inidoneidade para licitar ou contratar com a administração pública enquanto perdurarem os motivos da punição.

11.2. As sanções previstas nos incisos anteriores poderão ser aplicadas às empresas que, em outras contratações com a administração pública de qualquer nível federativo, ou com suas entidades paraestatais já tenham sofrido punição.



PREFEITURA MUNICIPAL DE TABOCAS DO BREJO VELHO

ESTADO DA BAHIA
CNPJ: 13.655.659/0001-28

CLÁUSULA DÉCIMA SEGUNDA – CESSÃO:

12.1. Havendo incontestável e justificado interesse público e autorização prévia e expressa da CONTRATANTE, este contrato poderá ser cedido ou transferido no todo ou parcialmente;

12.1.1. Ocorrendo a hipótese prevista nesta cláusula, a cessionária deverá preencher todas as condições exigidas à cedente para assinatura de novo instrumento contratual.

CLÁUSULA DÉCIMA TERCEIRA – RESCISÃO:

13.1. O Município de Tabocas do Brejo Velho – BA poderá considerar rescindido o contrato, independentemente de qualquer notificação judicial ou extrajudicial, na ocorrência das seguintes hipóteses, além das previstas no artigo 78, I a XII e XVII da Lei Federal nº 8.666/93:

- 1) Inadimplemento de qualquer das obrigações previstas no contrato;
- 2) Falência, insolvência ou dissolução do (a) contratado (1);
- 3) Transferência ou cessão total ou parcial do contrato a terceiros;
- 4) Utilização do contrato como garantia do cumprimento de obrigações assumidas pelo (a) contratado (a) perante terceiros.

CLÁUSULA DÉCIMA QUARTA - DA VIGÊNCIA DO CONTRATO:

13.1. O prazo de vigência do contrato é de **08 (oito) meses**, a partir de sua assinatura, até o dia ____/____/____, com o exaurimento do objeto permitida a prorrogação nos termos legais, de acordo com o art. 57 da Lei 8.666/93.

CLÁUSULA DÉCIMA QUINTA – DO FORO:

14.1. Fica eleito o foro da Comarca de Serra Dourada, para a solução de quaisquer litígios decorrentes do presente contrato ou sua execução, com expressa renúncia de qualquer outro por mais privilegiado que seja.

E, por estarem justos e contratados, nos termos da legislação vigente e específica para isso, firmam o presente contrato em 02 (duas) vias de igual teor e forma, na presença de 02 (duas) testemunhas, que subscrevem depois de lido e achadas conforme.

Tabocas do Brejo Velho - Bahia, xx de Xxx de 2022.

MUNICÍPIO DE TABOCAS DO BREJO VELHO
Contratante

XXXXXXXXXXXXXXXXXXXXX
CONTRATADA

Testemunhas:

Nome:
CPF:

Nome:
CPF:



PREFEITURA MUNICIPAL DE TABOCAS DO BREJO VELHO

ESTADO DA BAHIA
CNPJ: 13.655.659/0001-28

ORDEM DE SERVIÇO

O prefeito Municipal de Tabocas do Brejo Velho, estado da Bahia, no uso de suas atribuições, **AUTORIZA** o início da prestação de serviços através do processo licitatório na modalidade Tomada de Preços nº 003/2022 e Contrato Administrativo Nº 157/2022, para a Contratação de empresa do ramo pertinente para execução dos serviços Obras e Engenharia para pavimentação em TSD em diversas Ruas da Sede deste Município de Tabocas do Brejo Velho, estado da Bahia, relativo ao Convênio nº 307/2022 – CONDER, conforme especificado nas Planilhas – anexo I do Edital Tomada de Preço Nº 003/2022, Tendo como vencedora do Certame a empresa **XXXXXXXXXXXXXXXXXX**, pessoa jurídica de direito privado inscrito no CNPJ sob o XXXXXXXXXXXXX, adjudicatária e Homologada no referido processo, cumprindo todas as normas, exigências e condições previamente pactuadas.

Tabocas do Brejo Velho – Bahia, XX de xxxxxxxx de 2022.

XXXXXXXXXXXXXXXXXX
Prefeito Municipal